

**dal 1949 al servizio  
della comunità odontoiatrica  
ricerca e seleziona  
Qualità & Soluzioni  
per voi!**



**SBIANCAMENTO  
&  
TERMOFORMATURA**

**Sbiancamento: domiciliari, alla poltrona, fai da te • Lucidanti  
Desensibilizzanti • Mascherine • Dentifrici**



**Dal 1949 al servizio  
della Comunità  
Odontoiatrica**



**Novembre 2024**

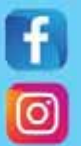

**www.ilicdental.com**

# CONDIZIONI DI VENDITA

**Prezzi.** Sono IVA esclusa e possono, a fronte di situazioni straordinarie, subire variazioni senza preavviso.

A seguito dell'aggiornamento costante dei cataloghi anche i prezzi possono subire variazioni.

Validi salvo errori e/o omissioni di stampa. Informeremo costantemente i nostri clienti su novità e aggiornamenti. I prezzi qui indicati sono validi sino al 30 dicembre 2023 ed annullano e sostituiscono ogni proposta precedente.

**Legenda Prezzi.** Il prezzo indicato è sempre quello unitario.

**Garanzia - Resi - Sostituzioni.** Qualora la qualità non corrisponda agli standard dei fabbricanti, o per errato invio, è necessario:

- avvisare l'ufficio assistenza clienti entro 8 giorni dal ricevimento della merce;
- effettuare il reso nell'imballo originale integro;
- allegare il documento di trasporto in originale e la causale del reso con le motivazioni e/o i problemi riscontrati.

**Come Ordinare**  
**Tel. (+39) 02.36512990**  
**(+39) 02.55016500**  
**(+39) 329 181 8750**  
**ilic@ilicdental.com**  
**e-commerce:**  
**www.ilicdental.com**

Acquisto sul Sito la sicurezza nei pagamenti è garantita. La riservatezza delle informazioni e la loro recuperabilità, sotto il profilo della autenticazione, trasferimento e sicurezza, è garantita dai server protetti della banca e nessuna informazione transita nel sistema internet.

© 2020 Tutti i diritti sono riservati. Tutti i marchi registrati ® e commerciali ™ appartengono ai legittimi proprietari. Questo volume non può essere riprodotto, archiviato o trasmesso, intero o in parte, in qualunque modo (digitale, elettronico, meccanico o registrato). Fotocopiare le pubblicazioni è vietato dalla legge.

## Condizioni Generali di Vendita.

Pagamento con:

- Carta di Credito o POS



- Ricevuta Bancaria 30 gg d.f. + € 6,50

Indicare IBAN

- Bonifico Bancario anticipato

**Ivan ILIC s.r.l.**

**IBAN:**

**IT50N0569601625000003415X03**

- Ordini superiori a € 140

Nessun contributo spese.

- Ordini fino a € 140

- Contributo spese: € 14

- Pagamento anticipato con Carta di credito o POS

- Bonifico Bancario anticipato.

- Ordini inferiori a € 75

- Contributo spese: € 15,50

- Pagamento anticipato con Carta di credito o POS

- Bonifico Bancario anticipato.

Nelle zone dove operiamo con agenti, saremo lieti di comunicare il Suo nominativo per fissare un appuntamento.

J-Temp	9
Lampada Natural LED 800	11
Marketing per motivazione allo sbiancamento	19
Mascherina facciale Verify+	20
Merssage - Profilassi e lucidatura con Fluoro	15
Micro Tip 20 ga. - Puntali applicatori	12
Mr Thirsty.	17
Natural+ Gentle Power 12% H <sub>2</sub> O <sub>2</sub> In Studio e Dom.	11
Natural+ Meodental Home	6
Natural+ 35% H <sub>2</sub> O <sub>2</sub> Medicaale Professionale	10
Neo Drys	18
Occhiali protettivi Ultra Tect	20
Opal Dam - Diga chimica	12
OpalCups - Coppette per finitura e lucidatura.	14
Opalescence Boost 40% H <sub>2</sub> O <sub>2</sub> Medicaale in Studio	12
Opalescence Endo	14
Opalescence GO 6% H <sub>2</sub> O <sub>2</sub> Mascherine universali	9
Opalescence Perossido di Carbammide 10%, 16%	8
Opalescence Quick 45% H <sub>2</sub> O <sub>2</sub> - Sala D'attesa	14
Opalustre - Per Microabrasione dello smalto	14
OptiView - Apribocca retrattore labbra e guance	13
OptraGate	13
Oral BioFilter.	17
PerioView Color Plus - Divaricatore.	13
<b>PinkPetal.</b>	<b>16</b>
Pressage - Profilassi e lucidatura senza fluoro	15
Punte ultrasuoni Tips-One.	
Quartz - Profilassi e lucidatura	15
Rulli di cotone colorati	16
Safe-Tip, cannule monouso	18
Scala Colori	7
Se Cushion.	17
Spazzolino Sonico PremiumSW200.	19
Spazzolino manuale Nano Silver	19
Super Seal - Desensibilizzante Sensitive solution	20
<b>Top Dam</b>	<b>13</b>
Transillu,imatore LMDX.	5
Trusse termica.	8
TWIST Contrangoli monopaziente.	15
Ultra Ez - Desensibilizzante al Nitrato di Potassio.	20
UltraTemp - Cemento provv. policarbonossilato.	14
Umbrella, apribocca/retrattore	13

**PERIODENT**

**2023**  
**Quality Choice**  
 ★★★★★



## Indice Analitico SBIANCAMENTO

Alitosi VeryFresh	19
Aspirasaliva monouso.	18
Astucci Tascabili	7
Balm 5 - Nutriente lenitivo	10
Black Micro Fx - Puntali applicatori	12
Cheek Retractor - Retrattore labbra, guance	12
Coppette e spazzolini lucidanti Quick-Ez.	16
<b>Dentifrici sbiancanti</b>	<b>19</b>
Enamel Pro - Profilassi e Lucidatura con ACP.	15
EZ Cone Manipolo riduttore 4:1	15
Hygo Formic, aspirasaliva	18
Isoblok - Fermalingua rilassante	13

## TERMOFORMATURA

Bunsen Periodent BP4	22
Fogli in vinile SofTray	23
Forbici SeriSharp e Perio-Trim	23
Fogli: Bleaching, Dual, Ghost, Niteguard, Splintaggi	24
Fogli: ponti e corone, impronta, placche, PolyShock	25
Forbice SeriSharp	22
Forbice PerioTrim	22
Gesso pure White	22
Lampada Periodent LDX W90++.	22
Resina BlockOut	22
Tabella riassuntiva fogli per termoformatura	26
Termoformatrici	22
Vibratore per gesso Periosonic	22

# Sbiancamento Dentale - Bleaching

## **Cos'è lo Sbiancamento Dentale, è sicuro?**

È il trattamento più sicuro, veloce e conservativo, per eliminare macchie e pigmenti profondi. Col tempo, infatti, i denti presentano discromie causate dall'assunzione di cibi e bevande macchianti, dall'invecchiamento, da fattori congeniti farmacologici come fluorosi e tetracicline, da traumi, o a seguito di devitalizzazione del dente.

Lo Sbiancamento è una procedura che richiede l'attenta valutazione dell'Odontoiatra e dell'Igienista e per questo si parla di Sbiancamento Professionale. Moltissimi studi clinici dimostrano sicurezza ed efficacia dei sistemi qui proposti.

L'ingrediente principale è il perossido d'idrogeno o di carbammide, ciò non toglie che le speciali formule sinergiche offrono qualcosa in più del semplice componente attivo.



## **Come funziona?**

Quello domiciliare, necessita la presa di impronta delle arcate dentarie per la fabbricazione dei modelli con i quali verranno realizzate le mascherine individuali. Questo passaggio può essere fatto prima dell'igiene professionale. Le mascherine morbide e confortevoli durano anni, se conservate bene, alla consegna si istruisce il paziente facendogli vedere come inserire poco gel sbiancante e quindi come indossarle. L'ossigeno contenuto nello speciale gel penetrerà attraverso lo smalto, dando inizio allo sbiancamento.

Quello alla poltrona necessita sempre l'igiene professionale; dopo qualche giorno il paziente si recherà per il trattamento di sbiancamento che prevederà più applicazioni dopo aver protetto con materiali e strumenti specifici i tessuti molli.

Lo schiarimento dei denti avviene senza alterarne la struttura!



## **Quanto tempo ci vuole?**

Con le mascherine individuali i risultati, visibili già dal primo giorno, saranno ottenuti in circa 1 settimana; le situazioni più complesse possono richiedere più settimane. Alla poltrona, il trattamento completo, necessita di una seduta di circa 60-90 minuti; per discromie più rilevanti sarà necessario far continuare a casa con le mascherine personalizzate, o standardizzate, o con delle strip specifiche. I professionisti sapranno guidare i pazienti nella scelta migliore.



## **Effetti collaterali**

Poche persone potrebbero riscontrare un aumento della sensibilità verso il caldo o il freddo; ciò sarà temporaneo e i professionisti avranno la soluzione più adatta. Entro 48 ore, l'eventuale sensibilità solitamente recederà completamente.



## **Efficacia**

Milioni di Sorrisi sono la dimostrazione pratica dell'efficacia degli Sbiancanti qui proposti, rimuovendo gli effetti dell'invecchiamento, delle macchie da caffè, bibite, tabacco e altre sostanze.

Si sono dimostrati efficaci anche sulle colorazioni da tetracicline (antibiotici) e fluorosi.

# Sbiancamento Dentale: Protocollo

## PROTOCOLLO PER LO SBIANCAMENTO DENTALE

Ogni trattamento di sbiancamento dentale professionale, sia cosmetico che medicale alla poltrona, deve essere preceduto dall'attenta visita del cavo orale del paziente e seguire le procedure che qui sintetizziamo e che possono essere anche personalizzate in base al paziente e alle particolari necessità dello stesso.

### 1. Anamnesi del paziente

Valutare attentamente l'origine della discromia e controllare la presenza e la situazione dei restauri presenti. Può essere importante anche una indagine radiologica.

Concordare il sistema di sbiancamento più indicato che potrà preferibilmente essere quello cosmetico per pigmentazioni dovute alle abitudini del paziente, consigliamo quello medicale alla poltrona per patologie dovute a traumi, assunzione di medicinali: questo potrà essere seguito da un trattamento cosmetico al fine di ottenere gradatamente un risultato ancora più soddisfacente.

Sarà utile richiamare il paziente a visite periodiche durante il trattamento per verificarne la soddisfazione e per poter suggerire eventuali utili accorgimenti.

Informare anticipatamente il paziente che i restauri già presenti nella sua bocca non si sbiancheranno; questa è la fase ideale per spiegare quali restauri presenti dovranno essere rifatti, comunque dopo lo sbiancamento generale della sua bocca.

Verificare il livello di sensibilità del paziente e, in caso di necessità, procedere con un trattamento di desensibilizzazione prima dello sbiancamento.

LO SBIANCAMENTO NON VA SOMMINISTRATO CON PAZIENTE:

- in gravidanza o allattamento
- meno di 18 anni (per lo sbiancamento cosmetico)

### 2. Esame dei denti

Un'attenta valutazione di denti e gengive è indispensabile per comprendere anche la causa delle discromie.

Ricordiamo che restauri estetici potranno risultare evidenti dopo aver ottenuto un livello di sbiancamento superiore degli elementi naturali integri. Gli elementi già ricostruiti potranno essere rifatti o ricoperti ma ciò è bene che venga discusso prima col paziente.

### 3. Aspettative del paziente

Informare adeguatamente sui possibili risultati ottenibili ma anche sui limiti. Sarà fondamentale la fotografia prima e dopo lo sbiancamento.

### 4. Igiene professionale dentale

Eseguire una completa seduta d'igiene professionale.

Usare una pasta lucidante, meglio priva di fluoro. Per i pazienti con sensibilità accertata, attendere 3-5 giorni prima del trattamento sbiancante.

### 5. Determinazione del colore iniziale dei denti

Identificare il colore iniziale dei denti con una scala colori.

Scattare una foto con il campione di colore dopo la seduta d'igiene.

### 6. Consenso del paziente

Far firmare al paziente una dichiarazione di consenso allo sbiancamento che descriva a grandi linee il trattamento sbiancante e i relativi costi.



# Sbiancamento Dentale: Protocollo

## 7. Scelta del prodotto sbiancante

In base all'anamnesi iniziale, le discromie e le aspettative del paziente determineranno il suo consenso che firmerà, scegliendo uno o due metodi consigliati.

Leggere e seguire attentamente le istruzioni d'uso.

Programmare visite di controllo periodiche quando il trattamento richiederà più applicazioni domiciliari.

## 8. Istruire il paziente su come ottenere i risultati migliori

I risultati dello sbiancamento dentale possono durare un anno o più a lungo, a seconda delle abitudini alimentari e dello stile di vita del paziente che potrà comunque ricorrere a trattamenti di mantenimento per soddisfare le proprie esigenze estetiche.

L'istruzione al paziente deve essere dettagliata sulle modalità di utilizzo e deve avere anche lo scopo di rispondere alle domande e ai dubbi e timori anche inespressi per tranquillizzare.

## 9. Determinazione del colore finale dei denti

Sempre con la scala colori verificare il colore raggiunto e scattare una foto con il campione di colore iniziale e finale. Il colore ottenuto definitivo sarà quello registrato dopo qualche giorno dalla fine del trattamento.

A volte si può constatare uno schiarimento superiore rispetto al fine trattamento, ma anche la luminosità del bianco sarà più brillante.

## 10. Gestire la sensibilità, se necessario

A volte si può riscontrare sensibilità persistente, suggeriamo quindi di usare i prodotti specifici presenti nel catalogo ILIC' perché sono stati attentamente testati e selezionati con competenza.

Raccomandiamo l'uso quotidiano, sia durante che dopo il trattamento, dei dentifrici non abrasivi desensibilizzanti che troverete qui illustrati nelle rispettive formulazioni.



fratture

canali

carie



La transilluminazione palatale e vestibolare degli elementi anteriori è un fondamentale presidio diagnostico di questo settore. A fianco dell'esame obiettivo, rappresenta il gold standard delle infezioni delle pareti prossimali, dove rende immensamente più agevole l'evidenziazione di lesioni cariose fin dagli stadi iniziali.

*Dott. Giovanni Sammarco*

## Transilluminatore LMDX3

La lampada per transilluminazione a fibre ottiche LMDX3 è lo strumento diagnostico ideale, pratico ed efficace, da utilizzare con ogni paziente!

Una volta provato, entrerà certamente a far parte del protocollo diagnostico dell'odontoiatra e dell'igienista.

La transilluminazione a fibre ottiche (TFO) è uno strumento diagnostico aggiuntivo ben accettato e prezioso con un'ampia gamma di applicazioni cliniche.

- Validissimo complemento all'esame radiografico; riduce la necessità di esposizione ai raggi X con risparmio di costi e tempo e maggior sicurezza per i pazienti. È una pratica opzione autonoma per valutare aree sospette.
- Strumento ideale per la rilevazione di fratture e carie; ottimo ausilio per mostrare al paziente lesioni cariose anteriori.
- Nella valutazione delle discromie, LMDX3 consente una valutazione precisa dell'effettiva profondità delle stesse e il loro grado di opacità per lo scolorimento superficiale dello smalto. Questa diagnosi è fondamentale per valutare la gravità del problema e quindi per progettare il miglior piano di trattamento e risolvere il difetto.

**16 37331** Transilluminatore LMDX 3 con fibra ottica . . . **275,00**

**16 37342** Specchietti illuminabili, 50 pz. . . . . **139,00**  
140 mm\*73 mm\*125 mm, 50 pz

## Natural + L'unico con Perossido di Idrogeno Stabilizzato al 100%

La speciale formulazione di Natural+ è sinergica: Sbianca, Rinforza, Desensibilizza.

Cosa rende possibile tanti effetti positivi?

L'esclusiva formulazione Natural+ è priva di metalli di transizione (creati solitamente dalla reazione per la produzione del perossido d'idrogeno) e quindi diversa da tutti!

Il funzionamento è letteralmente diverso ed il potere sbiancante superiore e continuo, agisce in modo sicuro.

Funziona con modalità "atipiche" in quanto la stabilizzazione rende il perossido di idrogeno non volatile e la scissione dell'ossigeno è di conseguenza continua e progressiva e maggiormente penetrante grazie alle dimensioni ridotte della molecola stessa.

### In Conclusione La Formula Sinergica di Natural+

**Natural+** contiene calcio per prevenire la demineralizzazione e per mantenere un pH neutro.

**Natural+** contiene Nitrato di potassio per prevenire fenomeni di sensibilità.

**Natural+** contiene Fluoruro di sodio per il rinforzo dello smalto con azione cariostatica.

**Natural+** contiene acqua per mantenere un buon livello di idratazione che contribuisce a prevenire la sensibilità e consente all'ossigeno di penetrare in profondità, dove si trovano le macchie più difficili.



La siringa innovativa monopaziente Natural+ da 10ml, eroga nella mascherina 1 goccia calibrata di gel per ciascun dente. Niente sprechi!

## NATURAL+™

### NATURAL+ HOME HP 6% Stabilizzato 100%

Praticamente esente da fenomeni di sensibilità, grazie al contenuto di Nitrato di Potassio, Fluoruro di sodio, idrossido di sodio, sali minerali del Mar Morto

• Formula a veloce rilascio • Alta viscosità, mantiene stabile la mascherina.

Tempi di applicazione più brevi: **60-90 min** al giorno

#### Natural+ Home EconoPack per 6 pazienti.

6 sir.x10 ml. 6 kit cad: 2 Sof-Tray 0,9mm.

1 astuccio, 1 spazzolino, 1 dentifricio PowerPrep da 30ml. 1 balsamo desensibilizzante 5 ml.

1 cf filo interdentale con specchietto, 1 scala colori.

**50 71160** Natural+ EconoPack 6 pazienti . . . . . **345,00**  
(6 Kit + 6 siringhe)

**50 71160/1** Natural+ Home Kit per 1 paziente . . . . . **69,00**

**50 71260/1** Natural+ Refill Home: 1 sir. da 10 ml. . . . . **44,60**

**50 71260** Natural+ Refill Home EconoPack: . . . . . **230,00**  
6 sir. da 10 ml.

### NATURAL+ HOME 6% HP Refill 12 pazienti

Contiene 12 kit ciascuno: 1 siringa Apply Sec 10 ml gel 6% HP 1 dentifricio PowerPrep antimacchia delicato

**50 71280** Natural+ Home 6% HP EconoPack . . . . . **460,00**  
12 pazienti

**50 71280/1** Natural+ Home 6% HP Kit 1 paziente . . . . . **46,00**



**Nuovo Natural+ Chair-Home. Vedi pag. 11**

# FOGLI PER SBIANCAMENTO



## FOGLI IN VINILE MORBIDO Ultradent - UP

Per realizzare le mascherine individuali da sbiancamento, ATM, bruxismo, fluoro profilassi.

- Morbide e confortevoli
- Sottili e aderiscono ai denti come lenti a contatto

<b>99 023100</b>	Fogli SofTray Periodont Regular 1 mm. 127x127 mm 25 pz.	<b>44,50</b>
<b>99 023101</b>	Fogli SofTray Periodont Medium 1,5 mm. 127x127 mm 20 pz.	<b>48,30</b>
<b>99 023150</b>	Fogli SofTray Periodont Heavy 2,0 mm. 127x127 mm 25 pz.	<b>49,50</b>
<b>99 12126</b>	Fogli Sof-Tray ULTRADENT Regular 0,9 mm. 127x127 mm 25 pz.	<b>44,50</b>
<b>99 12127</b>	Fogli Sof-Tray ULTRADENT Medium 1,5 mm. 127x127 mm 20 pz.	<b>48,30</b>



Fig. 1 - Applicazione della resina per creare lo spessore che determinerà le riserve nelle mascherine, max 0,5 mm. Si creano così dei serbatoi nella mascherina, con il vantaggio di contenere una quantità superiore di gel nelle aree da sbiancare.

Fig. 2 - Polimerizzazione.

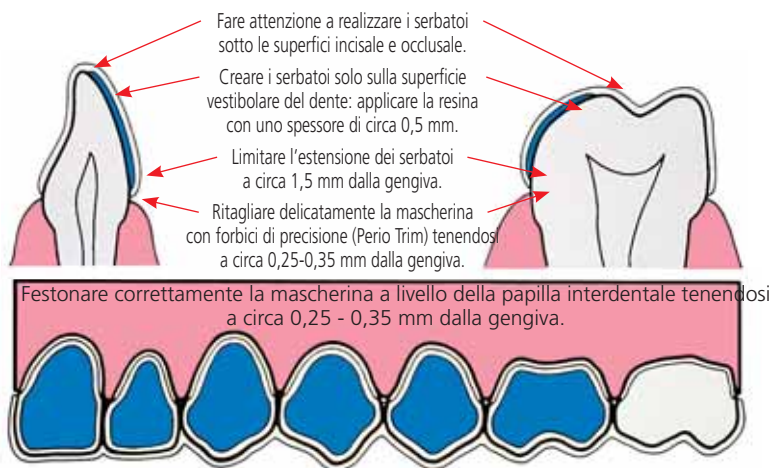

## SERI SHARP Forbice

Per il primo taglio rapido del vinile

- Zigrinate • Impugnatura ampia • Durevoli

<b>34 03114</b>	Forbici Seri Sharp per sgrossatura	<b>23,63</b>
-----------------	------------------------------------	--------------



## PERIO-TRIM Forbici indispensabili per una rifinitura del contorno precisa e rapida

- Lame fini e zigrinate • A molla per rendere leggero il lavoro • Ideali per scaricare le mascherine attorno alle papille interdentali. Le lame zigrinate mantengono la presa durante il taglio con il massimo controllo.

<b>34 031605</b>	Forbice Perio-Trim PERIODENT.	<b>52,82</b>
------------------	-------------------------------	--------------



## SCALA COLORI UP Per monitorare la variazione cromatica

Prima del trattamento per stabilire l'obiettivo. In due parti: per Paziente e Dentista.

<b>50 11998</b>	Scala Colori doppia, 50 pz.	<b>29,10</b>
-----------------	-----------------------------	--------------



## ASTUCCI TASCABILI Per mascherine

- Protegge le mascherine • Profilo sottile per tasche e borsette.

<b>50 190707</b>	Astucci tascabili. Colori assortiti 6 blu, 7 verdi, 7 rosa	<b>30,00</b>
<b>50 091010</b>	Astucci Opal perla 10 pz.	<b>12,50</b>



# SBIANCAMENTO DENTALE COSMETICO PROFESSIONALE

## OPAESCENCE PF 10%, 16% Perossido di Carbammide

- Formula PF a lento rilascio contenente Nitrato di Potassio e Fluoro
- 20% di acqua per non disidratare i denti
- Alta viscosità, mantiene la mascherina attaccata ai denti. Gel attivo fino a 8-10, ideale come trattamento notturno o per più ore di giorno.



**OPAESCENCE PF DOCTOR KIT:** 8 sir.x 1,2 ml. 1 sir LC Block Out, 1 Black Mini tip, 2 Sof-Tray 0,9mm, 1 dentifricio 30 ml Opalescence, 1 astuccio, 1 scala colori.

<b>50 11379</b>	Opalescence PF 10% Dr. Kit menta . . . . .	<b>91,50</b>
<b>50 11380</b>	Opalescence PF 10% Dr. Kit anguria . . . . .	<b>91,50</b>
<b>50 11381</b>	Opalescence PF 10% Dr. Kit insapore. . . . .	<b>91,50</b>
<b>50 11483</b>	Opalescence PF 16% Dr. Kit menta . . . . .	<b>91,50</b>
<b>50 11484</b>	Opalescence PF 16% Dr. Kit anguria . . . . .	<b>91,50</b>
<b>50 11485</b>	Opalescence PF 16% Dr. Kit insapore. . . . .	<b>91,50</b>



**OPAESCENCE PF PATIENT KIT:** 8 sir.x 1,2 ml. 1 dentifricio 30ml Opalescence, 1 astuccio, 1 scala colori

<b>50 11364</b>	Opalescence PF 10% Pat. Kit menta . . . . .	<b>83,60</b>
<b>50 11365</b>	Opalescence PF 10% Pat. Kit anguria . . . . .	<b>83,60</b>
<b>50 11366</b>	Opalescence PF 10% Pat. Kit insapore. . . . .	<b>83,60</b>
<b>50 11480</b>	Opalescence PF 16% Pat. Kit menta . . . . .	<b>83,60</b>
<b>50 11481</b>	Opalescence PF 16% Pat. Kit anguria . . . . .	<b>83,60</b>
<b>50 11482</b>	Opalescence PF 16% Pat. Kit insapore. . . . .	<b>83,60</b>



**OPAESCENCE PF REFILL:** 40 siringhe da 1,2 ml

<b>50 12394</b>	Opalescence PF 10% Ric. menta . . . . .	<b>293,00</b>
<b>50 12395</b>	Opalescence PF 10% Ric. anguria . . . . .	<b>293,00</b>
<b>50 12396</b>	Opalescence PF 10% Ric. insapore. . . . .	<b>293,00</b>
<b>50 12486</b>	Opalescence PF 16% Ric. menta . . . . .	<b>293,00</b>
<b>50 12487</b>	Opalescence PF 16% Ric. anguria . . . . .	<b>293,00</b>
<b>50 12488</b>	Opalescence PF 16% Ric. insapore. . . . .	<b>293,00</b>

## REALIZZAZIONE DELLA MASCHERINA



arcata  
a ferro di cavallo



block out  
per serbatoi 1-2mm



ritagliare bene  
ai margini



rimettere  
e verificare i margini



scaldare



mascherina individuale  
pronta

## ISTRUZIONI PER IL PAZIENTE



inserire poco gel  
nella mascherina



lavare i denti e indossare  
la mascherina



premere delicatamente  
i bordi



rimuovere il gel  
in eccesso



con la mascherina  
sciacquare bene la bocca



lavare i denti  
e la mascherina



**J-Temp™**  
RESINA PROVVISORIA

La resina provvisoria J-Temp™ è premiscelata per una maggiore facilità d'uso. Ha una viscosità ideale che permette al prodotto di rimanere in sede, ma è anche abbastanza fluida da essere autolivellante<sup>1</sup> e facile da manipolare.

Si consiglia l'uso con il puntale Black Mini™ Tip per un posizionamento semplice e preciso. Inoltre, il colore viola chiaro di J-Temp™ consente una facile identificazione e rimozione.

## CREATO DA UN DENTISTA, PER I DENTISTI

“La resina provvisoria J-Temp™ è nata dal bisogno di creare qualcosa che non esisteva. Nella pratica quotidiana è fondamentale avere a disposizione un prodotto che soddisfi diverse esigenze senza la necessità di utilizzare, per ogni trattamento, un prodotto differente”.



22 155897 UP 4897 RESINA PROVVISORIA J-TEMP  
KIT 4 SIRINGHE DA 1,2 ML+20 BLU MICRO TIP € 47,90



Dr. Jaleena Fischer Jessop  
VICE PRESIDENTE –  
CLINICAL AFFAIRS

**4** *in* **1**



### BITE RAMPS E RIALZI OCCLUSALI

1. Mordenzare la superficie occlusale o linguale del dente. 2. Risciacquare. 3. Applicare l'adesivo ed assottigliare con aria. 4. Fotopolimerizzare. 5. Applicare la resina provvisoria J-Temp™ in strati di 2-3 mm. 6. Fotopolimerizzare tra gli strati 7. Utilizzando una fresa dentale, regolare altezza e forma desiderate.



### BARRIERA PER IRRIGANTI

1. La diga di gomma non può essere applicata a causa di una struttura dentale insufficiente. 2. Sostituire la struttura mancante del dente posizionando la resina provvisoria J-Temp™ in strati di 2-3 mm e fotopolimerizzare tra gli strati. 3. Ora la diga di gomma può essere saldamente posizionata per fornire una barriera per gli irriganti.



### RESTAURI PROVVISORI

1. Applicare la resina provvisoria J-Temp™ per ripristinare la struttura mancante del dente. 2. Applicare la resina provvisoria J-Temp™ in strati di 2-3 mm. 3. Fotopolimerizzare tra gli strati.



### SPLINTAGGIO IMPLANTARE

1. Posizionare saldamente il filo interdentale tra le cappette implantari (step facoltativo). 2. Applicare la resina provvisoria J-Temp™ in strati di 2-3 mm. 3. Alternare i lati, lavorando dalle estremità verso il centro. 4. Fotopolimerizzare tra gli strati. 5. Il collegamento fra i due lati, dovrebbe essere il più piccolo possibile al fine di ridurre al minimo la contrazione. 6. Fotopolimerizzare lo strato finale. 7. Pronto per l'impronta.



### TECNICA WALKING BLEACH

1. Valutare, preparare e sigillare la camera pulpare. 2. Riempire la camera pulpare con il gel sbiancante, lasciando 3-5 mm di spazio per la resina provvisoria J-Temp™. 3. Applicare la resina provvisoria J-Temp™ in strati di 2-3 mm. 4. Fotopolimerizzare tra gli strati. 5. La resina provvisoria J-Temp™ può essere rimossa e sostituita ad ogni eventuale appuntamento di sbiancamento dentale.



### RIMOZIONE DELLA RESINA PROVVISORIA J-TEMP™

1. Rimuovere la maggior parte della resina provvisoria J-Temp™ con una fresa standard. 2. È possibile rimuovere lo strato sottile rimanente di J-Temp™ con uno strumento manuale o con una fresa a bassa velocità. 3. La resina provvisoria J-Temp™ sarà completamente rimossa quando il colore viola chiaro non sarà più visibile.

# SBIANCAMENTO DENTALE MEDICALE ALLA POLTRONA

**EconoPack Kit 1** - 6 kit singolo paziente contenenti ciascuno: Power Prep, Diga Chimica, Lucidante ACP, Bal 5, puntali.



**EconoPack Kit 2** - 6 siringhe accoppiabili, accoppiatore, puntale. Conservare in frigo, estrarre un'ora prima dell'utilizzo.



**NATURAL+ Formula esclusiva brevettata con Perossido di Idrogeno stabilizzato 100%.**

Formula sinergica arricchita con Calcio, Nitrato di Potassio e Fluoro di origine del Mar Morto. Risultati superiori in soli **30-40 minuti** senza dover rimuovere e sostituire il gel. Natural+ continuerà la sua azione sbiancante per **24-36 ore**, il giorno dopo il risultato sarà ancora migliore!

- **Stabilizzato 100%**, attivo all'aria per oltre 90 minuti
- Azione continuativa fino a 36 ore, risultati migliori e duraturi
- Confezionato completo per singolo paziente
- Pratico
- Conveniente

**50 7620** Natural+ Prof. Medical **6 Patients Kit**... **520,00**  
 Contiene EconoPack Contiene Kit 1 e Kit 2.



**NATURAL+ Professional Medical Single Patient Kit**

**50 7620/1** Natural+ Single Patient Pack ..... **98,00**  
 Contiene: 1 siringa Power Prep, 1 Siringa diga chimica, 1 Blister con due siringhe accoppiabili, puntali, Lucidante ACP, Balsamo N.5

## BALM N.5 Gel nutriente e lenitivo

Da applicare sui denti dopo lo sbiancamento come passaggio finale dopo la lucidatura. Consegnare il tubetto utilizzato al paziente in caso avesse necessità di applicarne ancora.

**50 78105** Gel Balm Tubetto da 5 ml, 5 pz. .... **22,50**  
**50 78101** Gel Balm Tubetto da 5 ml, 1 pz. .... **6,00**



1. Applicazione di PowerPrep+



2. Applicazione Gel per la Protezione Gengivale



3. Applicazione del gel Natural+ (rosso)



4. Avvio della lampada Natural+ LED 8000



5. Rimozione dei materiali



6. Finalizzazione



7. Controllo del risultato



## Trattamento professionale alla poltrona - Procedura.

- 1. Applicazione di PowerPrep+.** • Applicare e lasciare agire per 10-15 minuti. PowerPrep+ viene erogato dalla siringa tramite l'apposito puntale, contiene acido citrico e nitrato di potassio • Trascorso il tempo d'azione sciacquare e aspirare via.
- 2. Applicazione del Gel per la Protezione Gengivale.** • Asciugare denti e gengive • Applicare con precisione la diga chimica in siringa attraverso l'apposito puntale • Fotopolimerizzare la diga chimica con la lampada (anche Natural+ LED 8000) • Verificare l'uniformità e la continuità della striscia, che arriverà un millimetro sullo smalto.
- 3. Applicazione del gel Natural+ (rosso).** • Sistemare la lampada precedentemente adattata e programmata • Mantenere alzato il braccio coi LED, applicare uno strato uniforme di gel miscelato.
- 4. Avvio della lampada Natural+ LED 8000.** • Avviare il ciclo di sbiancamento pre selezionato premendo il tasto del comando per un minuto.
- 5. Rimozione dei materiali.** • A ciclo terminato, spegnere e alzare il braccio della lampada, lasciando indossati gli occhiali • Rimuovere delicatamente il gel sbiancante dalle superfici dei denti con l'aspirazione • Sciacquare con lo spray • Togliere la lampada • Rimuovere la protezione gengivale con le pinzette.
- 6. Finalizzazione.** • Lucidare i denti con la pasta per profilassi fornita, contenente **ACP**: fluoruro di sodio e fosfato di calcio amorfo • Sciacquare via il lucidante e asciugare, rimuovere l'apribocca • Applicare con un dito sui denti e gengive l'apposito balsamo lenitivo n. 5 in gel.
- 7. Controllo del risultato.** • Verificare la gradazione raggiunta e confrontarla con la gradazione iniziale • Si consiglia di scattare una fotografia pre-trattamento per confrontare e condividere con il paziente.





# SBIANCAMENTO DENTALE MEDICALE ALLA POLTRONA



LED 800 su cuffia Hi-Tech



LED 800 su tubolare

## LAMPADA LED 800 3 Intensità 430-670nm

Non è la solita lampada ma serve anche a proteggere dalla potenziale sensibilità poiché fissa ai prismi dello smalto i sali minerali essenziali per prevenire la sensibilità e destinati ad agire per 24-36 ore.

Per l'impiego con Natural+, genera due lunghezze d'onda rosso/blu 430-670nm 3 Intensità con anche la funzione di polimerizzazione per la barriera gengivale.

- Zero manutenzione • 50.000 ore • per qualunque gel sbiancante

**59 72800** Lampada LED 800..... **1.650,00**  
con telecomando e accessori ..... Loc. operativa

### Caratteristiche e Vantaggi

1. Lampada ad alta potenza con ZERO calore o radiazione UV.
2. Due lunghezze d'onda (rosso/blu) 430-670 nm.
3. Tre opzioni d'intensità luminosa.
4. Funzione di polimerizzazione della barriera gengivale.
5. Comoda, si adatta a qualunque testa.
6. Rilassante, input Audio.
7. Leggera e facile da riporre.
8. Zero manutenzione, 50.000 ore di funzione.
9. Funziona con qualsiasi sistema di sbiancamento.

La **lampada** non serve per sbiancare ma per accelerare la penetrazione tra smalto e dentina e consentire il rilascio di ossigeno per molte ore dopo la seduta alla poltrona; il risultato di sbiancamento che ne conseguirà sarà ottimo anche in profondità, dove nessun altro sbiancante può arrivare "in tempo" ancora attivo.

La luce della lampada LED Natural+ è sicura, fredda e priva di radiazioni UV.

I **LED Blu** agiscono come un catalizzatore per il gel sbiancante migliorando l'efficacia sia in superficie che in profondità.

I **LED Rossi** contribuiscono a ridurre la sensibilità.

La **lampada** è anche indispensabile per fissare allo smalto i minerali sinergici allo sbiancamento, per prevenire e contenere possibili fenomeni di sensibilità; ciò è ottenibile grazie alle frequenze specifiche comprese nella lunghezza d'onda della Lampada Natural+.

La **lampada** LED Natural+ emette luce nello spettro della luce blu-verde (470 nm) ed in quello della luce rossa (IR), quindi la lampada **non è dannosa** per la pelle, le gengive o altri tessuti molli.



### Contiene

- 1 Caschetto. 2 Testina di illuminazione. 3 Control box.
- 4 Cavo auricolari (audio). 5 Comando a distanza.
- 6 Occhiali protettivi. 7 Trasformatore AC/DC. 8 Barra di controllo.
- 9 Tubolare con attacco universale.

## NATURAL+™



## NATURAL+ CHAIR HOME KIT Ancora meglio! Nuovo sbiancante Natural+ e Tray-lamp

1. Il famoso gel Natural+ brevettato con efficienza superiore anche sulle macchie più difficili. 2. Delicato sui denti in modo che possa essere utilizzato anche immediatamente dopo la seduta di igiene. 3. Siringa Applusec Autodosante per l'utilizzo ottimale del gel senza il rischio di riempimento eccessivo. 4. Il dentifricio PowerPrep rimuove tutte le macchie superficiali e accelera lo sbiancamento senza danneggiare lo smalto. 5. Il balsamo n. 5 elimina qualsiasi sensibilità residua e remineralizza lo smalto.

• Tray universale che elimina la necessità di fabbricare mascherine su misura • Lampada led azionata dal cellulare eroga: **luce blu** che accelera l'attivazione del gel all'interno del Tray migliorando l'effetto sbiancante. **Luce rossa** che protegge ancora di più e a lungo dai fenomeni di sensibilità dei tessuti molli.

**50 71170** Natural+ Chair-Home EconoKit 6..... **520,00**

Contiene: 6 x (Tray-lamp, gel Natural+ in siringa 10 ml, Balm n. 5, spazzolino e contenitore, Floss/guida colori)

**50 71170/1** Natural+ Chair-Home 1 kit completo ... **110,00**



## Refil Natural+ Home vedi pag. 6

# SBIANCAMENTO DENTALE MEDICALE ALLA POLTRONA

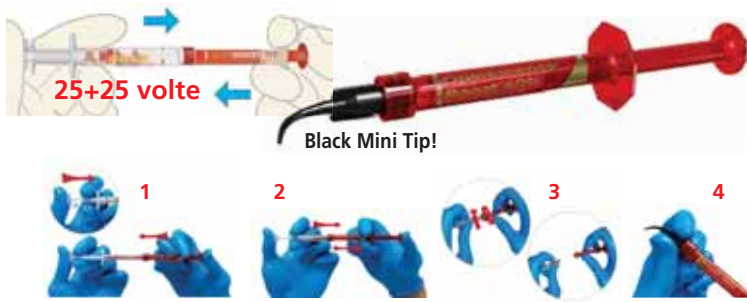

**1.** Collegare le due siringhe. Premere il piccolo pistone trasparente (A) nella siringa trasparente (B) per rompere la membrana interna in modo da unire gel sbiancante e attivatore. Premere il pistone della siringa rossa nella siringa trasparente. **2.** Premere il contenuto della siringa trasparente nella siringa rossa. Continuamente e rapidamente miscelare i contenuti avanti e indietro per minimo 50 volte (25 per verso). **3.** Premere il gel miscelato nella siringa rossa e separare le siringhe. **4.** Applicare il puntale Black Mini nella siringa rossa. Verificare il flusso su una garza o in un dappen prima dell'applicazione intraorale. Se si incontra resistenza sostituire il puntale e provare nuovamente il flusso.

## OPALESCENCE BOOST 40% H<sub>2</sub>O<sub>2</sub> Black Mini Tip!

In Studio, applicazione diretta.  
**Nuova formula chimica:** più viscosa, migliorato ulteriormente il posizionamento preciso del gel sbiancante  
**Non necessita di refrigerazione**  
 Vita media del prodotto 24 mesi dalla produzione.  
 Boost già miscelato, si conserva in frigo fino a 10 giorni,

- PH Neutro • 2 applicazioni da 20 minuti • Rosso l'applicazione precisa • Sempre fresco da attivare • Contiene agenti desensibilizzanti: Nitrato di Potassio e Fluoro • Formula che non necessita di lampade!

**50 1550** OPALESCENCE BOOST PF **Intro Kit** ..... **233,50**  
 4 siringhe da 1,2ml O.B. attivatore, 2 da 1,2ml barriera Opal-Dam Green, 2 blocca lingua IsoBlock, 2 scale colori, 2 adattatori Luer per aspiratore, 2 cannule SurgiTip, 20 Black Mini Tip

**50 1551** OPALESCENCE BOOST **Patient Kit** ..... **128,10**  
 2 siringhe da 1,2ml O.B. attivatore, 1 sir. da 1,2ml OpalDam Green, 1 blocca lingua IsoBlock, 1 scala colori, 1 adattatore Luer per aspiratore, 1 cannule SurgiTip, 20 Black Mini Tip

**50 1554** OPALESCENCE BOOST **EconoRefill** ..... **581,40**  
 20 siringhe da 1,2ml + 20 attivatori

**50 1550** Intro Kit

**50 1551** Patient Kit

**50 1554** EconoRefill



## Puntale indicato per Opalescence Boost

Ideale per l'estrusione controllata e per il posizionamento preciso della nuova versione del gel. Consigliato anche per la diga fotopolimerizzante OpalDam.



Black Mini ø 1,00 mm / 19 ga		
20 pz.	100 pz.	500 pz.
46 12196	46 12514	46 12433
€ 12,20	€ 53,20	€ 220,50

## ISOBLOCK

Fermalingua e rilassante occlusale.



Riduce le tensione dell'ATM

**50 1831** IsoBlock. 10 pz. .... **24,70**

## OPAL DAM - OPAL DAM GREEN Barriera Protettiva Fotopolimerizzabile

Diga Chimica sigillante/isolante - Si applica direttamente ed è facile da rimuovere.

**OPALDAM Kit.** Contiene: 4 siringhe da 1,2ml, 10 punte Micro 20ga. 10 punte Black Mini

**50 18324** OpalDam Kit Bianco ..... **103,70**  
**50 18824** OpalDam Kit Verde ..... **103,70**

**OPALDAM Refill.** Contiene: 4 siringhe da 1,2ml.

**50 18325** OpalDam Refill Bianco ..... **90,70**  
**50 18825** OpalDam Refill Verde ..... **90,70**

**OPALDAM Refill EconoPack.** Contiene: 20 siringhe da 1,2ml.

**50 18326** OpalDam Refill EconoPak Bianco ..... **367,90**  
**50 18826** OpalDam Refill EconoPak Verde ..... **367,90**



Facilmente applicabile e rimovibile.

## CHEEK RETRACTOR Per guancia e labbra - Monouso

- Efficace • Retrae le labbra e protegge la lingua • Economico

**33 377215** Cheek Retractor, 10 pz. .... **22,90**



**WIDE+ NATURAL**  
Retrattore labiale

**33 5771** Wide+ con 24 elastici, 6 pz. .... **23,50**



**WIDE+ NEW NATURAL**  
Retrattore labiale

**33 5775** Wide+ New 6 pz. (3 large+3 med) ..... **141,00**



# SBIANCAMENTO DENTALE: ACCESSORI



## TOP DAM Barriera gengivale fotopolimerizzabile

Diga chimica indicata per un isolamento assoluto dei tessuti molli durante il trattamento di sbiancamento alla poltrona con perossido di idrogeno al 35%.

Eccellente potere sigillante grazie alla sottile viscosità e alla isotropia • Applicazione diretta • Facile rimozione.

- 50 F8172** TOP DAM Blu 1 sir. 2g., 3 Puntali . . . . . **16,00**
- 50 F8174** TOP DAM Verde 1 sir. 2g., 3 Puntali. . . . . **16,00**



1. Asciugare gengiva e denti 2. Applicare uno strato sottile (max 1 mm) su gengive e papille



3. Fotopolimerizzare subito dopo l'applicazione per evitare irritazioni 20-30 sec.



4. Per rimuovere basta tirarlo in avanti, si staccherà facilmente in blocco o in pezzi grandi.



Posizionamento semplice e rapido



## UMBRELLA Divaricatori apribocca

- Consente di mantenere la bocca aperta in modo naturale e delicato, evitando che le labbra vengano tirate o allungate
- Garantisce il massimo sollievo, evitando un possibile conato riflesso
- Può essere tenuto in sede durante il controllo dell'occlusione o utilizzato congiuntamente ad un blocco oclusale, mentre la lingua resta comodamente adagiata dietro il proteggi lingua
- Ideale per varie procedure cliniche come restauri diretti, sigillature, fissaggi brackets ortodontici, sbiancamento alla poltrona...
- Permette di aprire lo spazio tra labbra e guance favorendo l'accumulo della saliva lontano dai denti, facilitandone l'aspirazione e riducendo così il rischio di contaminazione

5 Medium <b>€ 10,00</b>	20 Medium <b>€ 39,40</b>	40 Medium <b>€ 78,40</b>
<b>33 17770</b>	<b>33 17771</b>	<b>33 17762</b>



Igiene e profilassi, terapie conservative dirette, scansione digitale, cementazione di restauri indiretti ed i trattamenti ortodontici e di pedodonzia.

## OPTRAGATE IVOCLAR Apribocca retrattore di labbra e guance

- Elasticità tridimensionale - consente tutti i movimenti mandibolari durante il trattamento ed è confortevole per i pazienti • Completamente **privo di lattice** • Facilmente inseribile da una persona senza ulteriore aiuto • Accesso notevolmente ampliato al campo operatorio. Sono visibili e scaricati anche i frenuli
- Distanziamento uniforme di labbra e guance per un migliore isolamento

- 33 874724** Ass. 80 pz. (40 Regular, 40 Small) . . . . . **147,00**
- 33 874723** Regular 80 pz. . . . . **147,00**
- 33 874722** Small 80 pz. . . . . **147,00**
- 33 874721** Junior 80 pz. . . . . **147,00**



## OPTIVIEW Apribocca, retrattore di labbra e guance, interamente autoclavabile

- Retrazione uniforme e confortevole • Facile da inserire

- 33 277100** OptiView Standard Kit, 2 pz. . . . . **46,30**
- 33 277102** OptiView Small Kit, 2 pz. . . . . **46,30**
- 33 277101** Cuscinetti OptiView, 10 pz. . . . . **13,50**



## PERIOVIEW COLOR PLUS Divaricatore Sterilizzabile

- Estremamente flessibile , facile da posizionare con le alette
- Duraturo

PerioView <b>€ 32,90</b>				
Bianco	Rosso	Blu	Giallo	Trasparente
<b>33 075711</b>	<b>33 075712</b>	<b>33 075713</b>	<b>33 075714</b>	<b>33 075715</b>



## OPALESCENCE ENDO H<sub>2</sub>O<sub>2</sub> 35% "Walking Bleach"

Per denti non vitali o per discromie interne causate da malattie, lesioni o terapie mediche



Applicare cemento vetro-ionomero quindi Opalescence Endo



Applicare UltraTemp regular miscelato con la siringa Skin

Sbiancante medicale con perossido di idrogeno al 35% per denti non vitali.

Dopo la copertura dell'otturazione canalare, si applica il gel pronto all'uso direttamente nel dente devitalizzato e si chiude la cavità con un'otturazione provvisoria.

- Agevole applicazione nella camera pulpare
- Trattamento rapido, da 3 a 5 giorni
- Senza glutine



Rimuovere le eccedenze



Intervento terminato

Si rimuove dopo 3-5 g.

Prima sigillare l'imbocco canalare con cemento vetro ionomero, applicare quindi il gel sopra il livello della cresta alveolare, concludere con una otturazione provvisoria.

**50 11665** **OPALESCENCE ENDO KIT:** ..... **112,80**  
2 siringhe da 1,2 ml., 20 Black Mini Tip

## ULTRATEMP Cemento provv. poliacrilato, senza eugenolo

Per otturazioni, sigilli, cementazione provvisoria di ponti, corone, intarsi.

- Idrifilo e idrorepellente
- Non irritante
- Pratico in un unico passaggio
- Facile da rimuovere a 37°

Tempo di lavorazione **45 sec.** Tempo di presa **2-3 min.**

**22 15916** UltraTemp Regular: ..... **68,30**  
1 siringa da 5 ml 20 Mixing Tip

## OPALESCENCE QUICK PF 45% C.P.

In sala d'attesa con mascherine individuali

**Perossido di Carbammide** (=15% HP), Gel altamente viscoso. **PH Neutro**

In Studio senza occupare la poltrona; non necessita isolamento

- Risultati in **30 minuti**. Contiene Nitrato di Potassio e Fluoro per la protezione durante tutto il trattamento.

**50 11346** PF 45%: 4 siringhe da 1,2 ml ..... **57,80**

**50 12348** PF 45%: 20 siringhe da 1,2 ml ..... **236,90**

## OPALUSTRE Ultradent

Composto per micro abrasione dello smalto

Per eliminare decalcificazioni dello smalto profonde meno di 0,2 mm. Ideali per i casi di demineralizzazione superficiale bianca e marrone con punteggiature dello smalto da fluorosi.

- Idrosolubile a viscosità ottimale

**50 17554** **Opalustre Mini kit** 2 sir. + puntali ..... **90,00**

**50 17555** **Opalustre Ricambio** 4 sir. .... **107,10**

**30 19992** **OpalCups Finishing** 20 pz ..... **18,80**

**30 19800** **OpalCups** coppette con setole, 20 pz ..... **51,90**

① Situazione iniziale.

② Diga in sede. Applicazione Opalustre sullo smalto discromico.

③ OpalCup con setole su manitolo riduttore comprime Opalustre sulla superficie dentaria. Sciacquo e osservazione.

④ Risultato finale dopo la microabrasione dello smalto ed un ciclo di sbiancamento domiciliare Opalescence di 21 giorni.



Idrosolubile prima della presa definitiva, facile da rimuovere. Residui di cemento su provvisorio e sui monconi = cemento sigillante di qualità!



### Motivazione ed istruzioni:

il paziente ritirerà la mascherina e riceverà istruzioni sul suo caricamento con Opalescence Quick.

Attenderà in Sala d'attesa 30 minuti. **Risultato immediato!**



OpalCup Setole



OpalCup Rifinitura



# PUNTE ULTRASUONI TIPONE SELECTION by XPEDENT

## PERIODENT TIPONE by Xpedent

### Punte Ultrasuoni Multi-Functional per ogni applicazione

Abbiamo scelto la produzione in grado di offrire un sistema di gestione della qualità (QMS) completo per garantire sia i requisiti dei Clienti sia quelli legali.

I prodotti finiti rispettano i principi **ISO 9001** e **ISO13485** e naturalmente le disposizioni **CE**; questo a garanzia delle massima soddisfazione dei clienti e dei requisiti legali e con un rapporto qualità prezzo eccezionale.

La qualità che offriamo è certa e testata, ma è pur sempre un punto di partenza per un miglioramento continuo dei processi di produzione "SGQ" che sono monitorati annualmente e quindi implementati.



**ENDODONZIA.** Per tante situazioni di terapie endodontiche. Eccellenti per la rimozione di perni, di dentina nella camera pulpare, ricerca e allargamento degli orifizi, preparazione canalare, rimozione di strumenti fratturati, preparazione dei canali.

**PREPARAZIONE CAVITARIA.** Sono punte rivestite in diamante consigliate per la preparazione della cavità prima di eseguire il resto della procedura.

**SCALING.** È un lavoro di precisione. La selezione di strumenti appropriati è essenziale per raggiungere una completa decontaminazione parodontale. L'ampia selezione che offriamo vi consente di trovare lo strumento esatto per ogni situazione.

**PARODONTOLOGIA.** Perio Tip hanno un profilo sottile per le levigature radicolari e consentendo un accesso facile alle forcazioni e lungo le radici curve



**Universale.** Per rimuovere accuratamente tartaro duro sotto gengivale in ogni quadrante



**Perio.** Adatto per la rimozione precisa di tartaro duro subgengivale e sopra-gengivale in tutti i quadranti.



**PerioSlim.** PS, veloce e minimamente invasivo, è ideale per la rimozione del tartaro in tasche parodontali profonde su tutti i quadranti.

<b>EMS style € 32,00</b>	
<b>59 X24EA</b>	eA
<b>59 X24EP</b>	eP
<b>59 X24EPS</b>	ePS

Da utilizzare con chiave  
**TW EMS P € 15,00**



<b>EMS style € 60,00</b>	
<b>59 X24EICPS</b>	eICP set
Da utilizzare con chiave <b>ICP WREN € 15,00</b>	



<b>EMS style € 90,00</b>	
<b>59 X24ICP</b>	ICPpeek
Da utilizzare con chiave <b>TW EMS P € 15,00</b>	

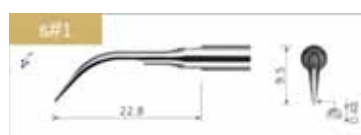

**Universale.** Semplice trattamento sopragengivale con rimozione del tartaro senza danni allo smalto.

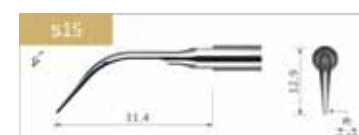

**Sottile.** Sopra gengivale e sotto subgengivale. Particolarmente efficace negli spazi interprossimali.

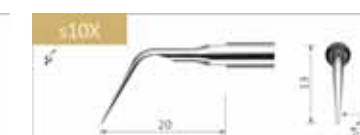

**Interprossimale.** La sua parte piatta lo rende adatto negli gli spazi interprossimali e nel trattamento sopragengivale. Il suo design anatomico consente un utilizzo rapido ed efficiente.

<b>SATELEC style € 32,00</b>	
<b>59 X24S1</b>	s1
<b>59 X24S1S</b>	s1S

Da utilizzare con chiave  
**TW SAP P € 15,00**

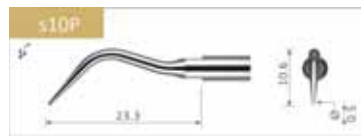

**Shallow.** Strumento tondo sottile adatto per il trattamento nelle tasche poco profonde inferiori a 2-3 mm.



**Sub-gengivale.** Tasche medie (<4mm). La rimozione di biofilm e di depositi così, consente l'osservazione della profondità della tasca usando la scala 3mm.

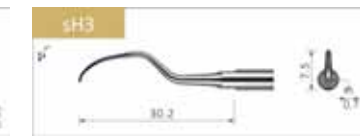

**Periodonics anteriori.** Consente il trattamento del blocco incisivo-canino. Il bordo guida è orientato parallelamente alla tasca. Agevola il lavoro nella tasca parodontale senza ledere il legamento.

<b>SATELEC style € 39,00</b>	
<b>59 X24S10X</b>	s10X
<b>59 X2410P</b>	s10P
<b>59 X24S10Z</b>	s10Z
<b>59 X24SH3</b>	sH3

Da utilizzare con chiave  
**TW SAT P € 15,00**



**Pulizia d'impianto.** PEEK per il TRATTAMENTO in sicurezza e delicatezza di RESTAURI su impianti. sICP contiene 1 chiave ICP, 1 kICP e 2 peek ps.



Ricambi PEEK confezione da 10.

<b>CHIAVI DINAMOMETRICHE</b>	
TW EMS P	€ 15,00
TW SAT P	€ 15,00
TW KAV P	€ 15,00
TW NSK P	€ 15,00

<b>SATELEC style</b>		
<b>59 X24SSICP</b>	sICP set	€ 75,00
<b>59 X24ICP</b>	ICPpeek	€ 115,00
Da utilizzare con chiave <b>ICP WREN € 15,00</b>		



TW EMS P TW SAT P TW KAV Q TW KAV P TW NSK P





Priva di glutine  
Grane disponibili RDA: F 55; M 75; C 85; X-C 95  
Scheda tecnica disponibile a richiesta

**QARTZ** Pasta per profilassi Premium.  
Aromi eccezionali!! In coppette e barattoli.

- Miscela unica di agenti pulenti e lucidanti • **Massimizza** la **rimozione delle macchie** e riduce al minimo la perdita dello smalto
- Aiuta a mantenere un **livello di fluoro efficace rinforzando lo smalto e prevenendo la carie** • Pasta realmente **antispruzzo** grazie alla consistenza densa • Si **sciaccia facilmente** e in modo predicebile • Senza glutine • Made in USA • **Contiene xilitolo**, ideale per la **prevenzione della carie** • **1,23% fluoro** • **Disponibile anche senza fluoro** • Disponibile in **quattro grane: Fine, Media, Grossa ed Extra Grossa** (a richiesta) • Disponibile in **ottimi gusti: Bubble gum, Ciliegia, Menta, Lampone, Arancia, Uva** e gusti **assortiti** a richiesta • Disponibile in vasetti o coppette.

QARTZ 200 coppette monodose 2 g. € 49,00			
Gusto	FINE RDA 55	MEDIA RDA 75	GROSSA RDA 85
Menta	51 97161FME	51 97161MME	51 97161GME
Ciliegia	51 97162FCL	51 97161MCL	51 97161GCL
Bubble gum	51 97161FBG	51 97161MBG	51 97161GBG
Lampone	51 97161FLA	51 97161MLA	51 97161GLA
Arancia	51 97161FAR	51 97161MAR	51 97161GAR
Uva	51 97161FUV	51 97161MUV	51 97161GUV
Neutro*	51 97161FNE	51 97161MNE	51 97161GNE
Assortimento	51 97162FAS	51 97162MAS	51 97162GAS

\*Neutro = senza: coloranti, aromi, fluoro

QARTZ Barattolo MEDIA RDA 75	
100 g € 16,50	340 g € 36,00
51 971661MM	51 971663MM
51 971661MC	51 971663MC
51 971661MB	51 971663MB
51 971661MN	51 971663MN

\*Neutro = senza: coloranti, aromi, fluoro



**RECIPROXY +** Contrangolo reciprocante per profilassi, monopaziente.

- Contatto continuo • Non surriscalda • Latex free
- Reciproxy sono di colore bianco, verde arancione e blu, confezione assortita. Tipo Soft  
L'azione reciprocante a 60° consente una lucidatura rapida e così, non ruotando, non genera calore.  
Sia il movimento reciprocante che il design interno della coppetta a turbina, fanno sì che la pasta non si spanda e che saliva o sangue non vengano schizzati durante la procedura.  
Estremamente delicato sui tessuti offre anche un piacevole ed efficace massaggio gengivale; indicato anche per l'applicazione di medicinali. Un'attenzione pratica e conveniente che aumenta il comfort del paziente.

- 51 P77101 Contrangolo ReciProxy, Soft 100 pz. . . . . 65,00
- 40 P10041 Manipolo riduttore Nose Cone . . . . . 185,00



**MANIPOLO PERIODENT NOSE CONE 4:1**

- EZ Cone Manipolo riduttore 4:1 per Reciproxy e Twist
- Si monta sul micromotore • Accoglie anche frese con gambo HP. Velocità consigliata di impiego: 0-5000 giri/min.

- 40 510041 EZ Cone manipolo. . . . . 185,00



**COPPETTE MONTATE PROPHY+ TURBO**

- Materiale di grado medico estremamente confortevole e privo di lattice. Il design interno a "turbina" prende meglio la pasta e previene gli schizzi.
- Montate su mandrino Hi-Tech per c/a - Max 10.000 g/minuto

- 51 P7215 Copp. Prophy+ C/A Soft ass. 100 pz. . . . . 29,00



**PRESSAGE senza fluoro**

- Fluoro 500 ppm • RDA 170-180 • Dimensione particelle 70µ
- Ruvidezza superficiale 0,096µm • Abrasivo pomice. Gusto insapore.

- 51 57674 Pressage Regular non fluorta , 40 g. . . . . 15,00





**Pink Petal** È un prezioso ausilio per l'isolamento. Facilmente si fa scorrere Pink Petal™ su un qualsiasi aspirasaliva creando un dispositivo che fornirà aspirazione continua. Questo prodotto è di grande sollievo per i pazienti che vogliono tenere loro stessi l'aspiratore e che non vogliono deglutire durante una procedura.

**Ideale per scaling e levigatura radicolare, detartrasi con ultrasuoni, sigillature.** Mantiene stabile e fermo l'aspirasaliva. Protegge e ritrae la guancia. Il paziente può chiudere facilmente con l'aspirasaliva. Scorre facilmente sull'aspirasaliva. Materiale morbido e confortevole. Uso singolo. Privo di lattice.

**32 36975** Pink Petal 50 pz. .... **39,00**



**LINGUA-FIX® Aspirasaliva**

Lingua-Fix® offre un'area di lavoro asciutta. Tiene la lingua in una posizione stabile per proteggerla da lesioni. Funzionamento semplice... facile da posizionare e rimuovere. Comodo, senza spigoli vivi o angoli. La grande superficie di aspirazione evita il blocco ed è più confortevole. Riduce la sedimentazione di materiali di fresatura nelle tubazioni e filtri. Uso singolo. Fornito premontato.

**32 32010** Lingua-Fix 10 pz. .... **24,00**



**MR. THIRSTY ONE STEP - Monopaziente - Isolamento istantaneo in un solo passaggio**

**Caratteristiche:** Retrae lingua e guancia • Riduce i tempi di lavoro • S'inscrive direttamente nell'aspiratore chirurgico (HVE) • Monouso. **Vantaggi:** Maggior comfort per il paziente • Campo operativo nitido per l'odontoiatra • L'assistente può dedicarsi ad altre mansioni • L'igienista può lavorare senza interruzioni legate all'uso dell'aspirasaliva.

<b>32 34200</b>	<b>Trial Kit</b> 5 Pedo/adulti piccoli, 5 Medi/Grandi con Adattatore 16 mm	<b>€ 55,00</b>
<b>32 34211</b>	<b>Pedo/Adulti S</b> 25 pz. con Adattatore	<b>€ 109,50</b>
<b>32 34212</b>	<b>Pedo/Adulti S</b> 100 pz. con Adattatore	<b>€ 352,00</b>
<b>32 34201</b>	<b>Medi/Grandi</b> 25 pz. con Adattatore	<b>€ 109,50</b>
<b>32 34202</b>	<b>Medi/Grandi</b> 100 pz. con Adattatore	<b>€ 352,00</b>

**Più efficienza con Mr. Thirsty One-Step, efficiente e a basso costo; ne apprezzerete subito i vantaggi!**



**ORAL BIOFILTER** Separatore labiale con aspirazione

Collegato all'aspirazione della poltrona contribuisce riduzione della debulizzazione durante le procedure odontoiatriche e facilita l'accesso alla cavità orale.

**Vantaggi:** • Riduce al minimo la contaminazione crociata • Migliore accessibilità • Maggiore sicurezza • Maggiore comfort • Più igienico • Ergonomico

**RETRATTORI LABIALI ORA BIOFILTER**

<b>32 25BF06</b>	<b>32 25BF40</b>	<b>32 25BF12</b>
cf.6 pz.	Econopack 40 pz.	Safepack 12 pz.
<b>€ 57,00</b>	<b>€ 320,00</b>	<b>€ 102,00</b>

# ASPIRAZIONE: SE CUSHION

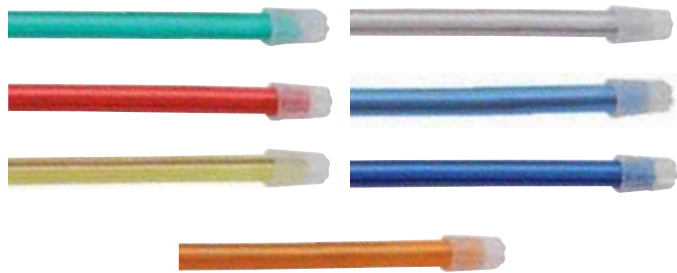

## Aspirasaliva **PERIODENT Hi-Tech**

Modellabili in PVC atossico privo di Ftalati

Modellabili con anima metallica incorporata nella cannula senza colle, Sistema innovativo brevettato.

Cappuccio d'aspirazione rimovibile inserito in modo totalmente sicuro: evita il distacco durante l'uso.

Confezioni igieniche in buste sigillate da 100 pz.

13 cm	AZZURRO	BLU	GIALLO	ROSSO	TRASP.	VERDE
1000 pz. (10 x 100) € 34,90	32 0241312	32 0241313	32 0241314	32 0241315	32 0241316	32 0241317
5000 pz. (50 x 100) € 175,10	32 024132	32 024133	32 024134	32 024135	32 024136	32 024137

15 cm	ARANCIONE	AZZURRO	BLU	TRASP.	VERDE
1000 pz. (10 x 100) € 35,60	32 0241511	32 0241512	32 0241513	32 0241516	32 0241517
5000 pz. (50 x 100) € 177,70	32 024151	32 024152	32 024153	32 024156	32 024157



## Per una confortevole ed efficiente aspirazione.

### SE Cushion

Confortevoli spugnette da utilizzare inserite nell'aspirasaliva.

- Previene il risucchio delle mucose con la conseguente irritazione delle stesse
- Aumenta il comfort del paziente
- Migliora l'aspirazione
- Riduce il rumore dell'aspirazione
- Monouso.



32 329970 100 pz. .... 38,00



## NEODRYs Compresse 1 lato assorbente 1 impermeabile Normali o con **superficie riflettente**



In casi selezionati, possono sostituire la diga per procedure di sigillatura e con i compositi, prevengono la diluizione del gel per la fluoro-profilassi, migliorano l'accuratezza dei materiali di impronta e proteggono le marcature occlusali. NeoDrys facilitano inoltre il lavoro con i laser.

**Utilizzo facile:** inserire con la freccia verso il fondo della bocca ed il lato colorato contro la guancia. Inizia ad aderire entro pochi secondi e resta in sede finché non viene rilasciato con abbondante spray d'acqua sul lato vestibolare. **Confortevole per operatore e paziente:** grazie al **design flessibile e conicizzato** ed ai morbidi angoli "comfort edge". Il vantaggio aggiuntivo del lato riflettente la luce è molto apprezzato, il foglio riflettente agisce anche da protezione delle guance durante l'uso dei manipoli.

- Forniscono copertura completa dei dotti parotidici per almeno 15 min
- Resistono all'umidità e proteggono la guancia
- La capacità di assorbimento e la retrazione/protezione vestibolare li rendono unici e versatili
- Il foglio vestibolare agisce anche da protezione delle guance durante l'uso dei manipoli.

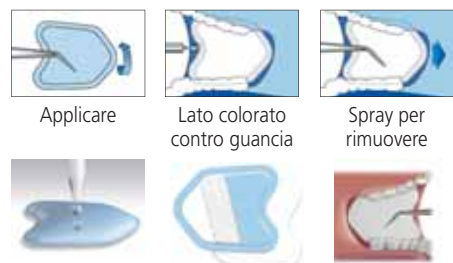

	ND 50 pz € 20,50	ND riflettenti 50 pz € 22,50
Small	53 39401	53 39411
Large	53 39402	53 39412



## HYGO FORMIC **Nuovi** Aspirasaliva a chiocciola

**Originali svedesi by Orsing** con trattiene lingua e design a molla, sagomabile, che allontana sia la lingua che l'aspirasaliva dall'area di lavoro. Realizzati in PE/PP. Senza PVC

- Hygoformic aspirasaliva Orsing **BIO****
- 32 5250B Cf. 20 buste 100 pz. + 5x20 adattatori . 283,00
  - 32 5251B Cf. 100 pz. **BIO** + 5 adattatori ..... 15,40
  - 32 5252B Cf. 1000 pz. per bambini + 30 adattatori 144,00
  - 32 5253B Cf. 100 adattatori **BIO**..... 7,-
  - 32 5253 Cf. 100 adattatori..... 8,20



## POWERPREP+ Sbiancante

Prepara la superficie dei denti allo sbiancamento senza alterarne la struttura e velocizza lo sbiancamento • **RDA <80** • Minimizza la sensibilità • Rimuove delicatamente le macchie superficiali • PH ideale per mantenere l'equilibrio orale. Sicuro per l'uso quotidiano

<b>51 75010/1</b>	Dentifricio PowerPrep+ 30 ml 1 pz. ....	<b>7,95</b>
<b>51 75010/12</b>	Dentifricio PowerPrep+ 30 ml 12 pz. ....	<b>82,50</b>
<b>51 75010</b>	Dentifricio PowerPrep+ 30 ml 100 pz. ....	<b>687,00</b>



## OPALESCENCE Dentifrici schiarenti Ultradent

Basso indice di abrasività **RDA 90**. Sicuro per l'uso quotidiano. Dentifricio enzimatico per la rimozione efficace di macchie e patina. • PH Neutro • Privo di Triclosan • Senza glutine • Ottimo aroma di menta.

Opalescence Whitening		Sensitivity Whitening	
<b>51 150876</b>	139 ml. 12 tubi € <b>93,50</b>	<b>51 150470</b>	139 ml. 12 tubi € <b>99,90</b>
<b>51 150877</b>	29,6 ml. 24 tubi € <b>75,00</b>	<b>51 150472</b>	29,6 ml. 24 tubi € <b>83,00</b>



## SPAZZOLINO SONICO PREMIUM SW200

**WHITE WASH** Fino a 40.000 passaggi al min.

Tecnologia Sonica Avanzata, per una efficace e sicura pulizia dinamica, per la rimozione agevole della placca e delle macchie superficiali.

- 3 Programmi: sbiancamento, pulizia, massaggio
- 3 Testine • Timer 2 minuti a intervalli di 30 sec.
- Setole Premium DuPont • Indicatore di carica
- Batterie agli Ioni di Litio di lunga durata • Garanzia 2 anni!

<b>51 535200</b>	New Sonic SW200 con 3 testine standard .....	<b>89,00</b>
------------------	--	--------------



## SPAZZOLINO MANUALE NANO SILVER

**WHITE WASH** Antibatterico

Ai filamenti di qualità Premium sono state aggiunte nanoparticelle d'argento puro per la maggiore efficacia antibatterica. • Impugnatura Ergonomica • Testina con filamenti Medium/Soft dotati anche di più lunghi, per agire meglio su spazi interdentali e gengive

<b>51 53311</b>	Manico Bianco/Grip Grigio .....	<b>6,50</b>
<b>51 53310</b>	Manico Grigio/Grip Bianco .....	<b>6,50</b>



## BAMBOO VERIFRESH

Spazzolino da denti in bamboo, setole Dupont di alta qualità e manico biodegradabile in bamboo ecosostenibile

<b>51 33401</b>	Spazzolino bamboo VF per adulti .....	<b>6,60</b>
<b>51 33411</b>	Spazzolino bamboo VF per bambini .....	<b>6,60</b>



**KIT ALITO FRESCO** Comprende il raschietto speciale per la lingua e il gel per l'alito a garanzia della massima cura di bocca e alito fresco a lungo.

<b>51 36610</b>	Kit alito fresco .....	<b>13,80</b>
-----------------	------------------------	--------------

**RASCHIETTO PER LINGUA VF** Disegno ergonomico e sottile riduce al minimo il riflesso del vomito. Rimuove la placca e i batteri che causano l'alitosi per scarsa igiene orale.

<b>51 34101</b>	Raschialingua ergonomico viola .....	<b>6,60</b>
<b>51 34102</b>	Raschialingua ergonomico bianco .....	<b>6,60</b>

**FRESH BREATH GEL** Formula studiata per la completa pulizia della lingua contenenti ingredienti attivi completamente naturali per risolvere l'alitosi alla base e migliorare l'igiene orale.

<b>51 36601</b>	Gel per lingua completamente naturale .....	<b>9,00</b>
-----------------	---	-------------





## POSTER PLASTIFICATO "Ladre" (70x33,5 cm) \*

• Double face per essere appeso indifferentemente con l'immagine preferita • In materiale semi-rigido plastificato, duraturo ed elegante • A forte impatto

**50 09242** Poster plastificato "Ladre" ..... **4,50**



## "Sorrisi per tutti"

## POSTER PLASTIFICATO "Sorrisi" (29,7x42 cm) \*

• Double face per essere appeso con l'immagine dello sbiancamento o con le informazioni sulle metodiche disponibili • In materiale semi-rigido plastificato, duraturo ed elegante • A forte impatto

**50 09241** Poster plastificato "Sorrisi" ..... **4,00**



## DEPLIANT SALA D'ATTESA "Sorrisi" \*

(21x10 cm chiuso, 21x30 cm aperto)

• Per informare i pazienti sullo sbiancamento e stimolarli a richiederlo • Elegante carta patinata opaca da 170 gr/m<sup>2</sup> • Spazio personalizzato per il timbro dello studio

**50 0922** Depliant Sala d'attesa "Sorrisi" 100 pz ... **7,90**



## BELLATRIX Schermo protettivo

BELLATRIX MARK II è uno schermo protettivo progettato per aumentare la sicurezza di operatore e paziente. Applicato su tutte le montature e sugli occhiali con correzioni, consente di operare nel massimo comfort senza appannare le lenti. Dimensioni: 150 x 155mm. ca. – Peso 16 gr.

**Semplice da applicare:** **1.** Agganciare l'aletta superiore al ponte della montatura dell'occhiale. **2.** Piegare i lembi laterali in modo da farli passare sotto le lenti dell'occhiale; in questa posizione lo schermo sarà perfettamente stabilizzato.



<b>53 03201</b>	Bellatrix MARK 1, occhiale e 6 schermi	<b>€ 49,50</b>
<b>53 03202</b>	Bellatrix MARK 2, 6 schermi	<b>€ 34,50</b>
<b>53 03203</b>	Bellatrix MARK 3, occhiali c/maschera	<b>€ 32,00</b>



## FACESHIELD PERIODENT Visiera Protettiva

• Aumenta i livelli di protezione • Aumenta la protezione periferica • In plastica otticamente trasparente • Fascia in gomma piuma alta 3,8 cm • Antiappannamento • Riutilizzabile dopo la disinfezione.

**53 053112** Visiera trasp. MediShield 12 pz. .... **81,50**  
**53 053160** Visiera trasp. MediShield 60 pz. .... **300,00**



Meno di 10 g

Protezione degli occhi, sicura, efficace e confortevole.

Conformi alla normativa OSHA



## PERIO EYESHIELD PERIODENT Schermi

Montature colorate riutilizzabili e lenti supertrasparenti con schermatura laterale • Lenti ottiche utilizzabili anche sopra gli occhiali da vista e con la mascherina chirurgica • Leggeri e riciclabili, disinfettabili e sterilizzabili a freddo.

**53 P3250** Perio LIGHTShield, trasparenti, 50 lenti ... **29,50**  
**53 037110 (segue lettera del colore)** Perio LIGHTShield, 10 montature ..... **5,90**

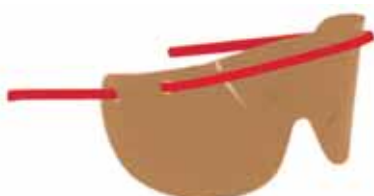

## PERIO EYESHIELD PERIODENT Lenti oscurate per pazienti: rilassamento e protezione dei pazienti

**53 0372LT** Perio LIGHTShield, 25 pz. .... **24,50**  
**53 P3250** Perio CLEARShield trasparenti, 50 pz. .... **29,50**



# SBIANCAMENTO DENTALE: DESENSIBILIZZANTI



Dr. Charles F. Cox,  
DMD, PhD



Gli ingredienti attivi sono sali di fluoro e di potassio altamente purificati, di grado medicale, preparati in acqua deionizzata di altissima purezza con un procedimento brevettato che richiede energia, per formare una soluzione soprassatura, a cui si deve la rapidità d'azione, fatto che la differenzia, rendendola unica e diversa da ogni altro desensibilizzante.

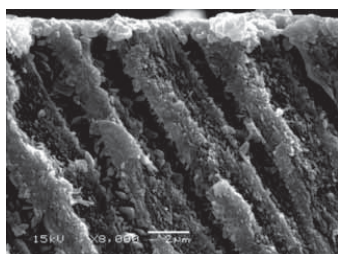

## SUPER SEAL SENSITIVE SOLUTION

L'unico desensibilizzante che agisce in pochi secondi

**Sicuro, senza:** Glutaraldeide, Hema, Alcool, Benzalconio Cloruro, Clorexidina

**Comodo e pratico:** non si miscela, non si sciacqua, non si mordenza.

**Eccezionale:** non macchia ed è efficace come nessun altro!

**SEM** Pavimento cavitario e interfaccia dentinale di un dente umano trattato per 5 secondi con Sensitive Solution. Si osservano moltissimi nanocristalli romboidali CaOX che si sono rapidamente chelati all'HAp della dentina del pavimento cavitario e alla densa dentina peritubulare dei tubuli. Questi nanocristalli resistenti agli acidi sono strumentali nel fermare il dolore da sensibilità grazie al blocco del flusso bidirezionale di fluido e dei batteri cariogeni.

Deve agire su dentina pulita da placca e pigmenti, meglio se asciutta.

1. Versare qualche goccia in un dappen e imbibire il pennellino fornito.
2. Applicare sulla superficie interessata. Lasciare agire 10 secondi.
3. Soffiare delicatamente da 10 cm di distanza, fino a 10 secondi.
4. Se necessario ripetere l'operazione.

<b>50 58104</b>	Super Seal 4 ml .....	<b>55,00</b>
<b>50 58108</b>	Super Seal 8 ml .....	<b>119,20</b>

Siringa con punte premontate



Mascherine pronte all'uso



## ULTRA EZ Gel desensibilizzante a rilascio prolungato

Formula contenente Nitrato di Potassio 3% e Fluoruro di sodio 0,25%. Applicazione mediante siringa nella mascherina individuale o in mascherine standardizzate.

- Risultati immediati • Disponibile in siringhe o mascherine UltraFit pronte all'uso.

Elimina rapidamente la sensibilità dentinale causata da spazzolamento non adeguato, fenomeni termici e chimici, sbiancamento, aree cervicali esposte, ecc.

### Ultra EZ Siringhe con punte pre montate

<b>50 18008</b>	UltraEZ Refill: 4 siringhe da 1,2 ml .....	<b>36,30</b>
<b>50 18007</b>	UltraEZ Econo Refill: 20 sir da 1,2 ml ...	<b>127,20</b>

### Ultra EZ Siringhe in Mascherine Combo

<b>50 18721</b>	Combo 10 blister (1 sup+1 sup) .....	<b>81,60</b>
<b>50 18743</b>	Combo Mini Kit 4 blister (1 sup+1 sup) ...	<b>36,60</b>

## ISTRUZIONI PER IL PAZIENTE NELL'UTILIZZO DELLA MASCHERINA GO

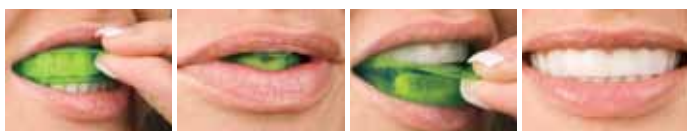

1. Adattare la mascherina all'arcata dentale
2. Aspirare leggermente o deglutire
3. Rimuovere la mascherina esterna
4. Tenere da 15 min ad 1 ora al giorno

## ISTRUZIONI PER IL PAZIENTE NELL'UTILIZZO DELLE SIRINGHE



1. Riempire la mascherina
2. Lavare i denti prima dell'applicazione
3. Tenere da 15 min ad 1 ora al giorno
4. Al termine lavare i denti e la mascherina

## SBIANCAMENTO MARKETING

### Prima Parte - Realizzazione del modello in gesso

**1. Impronte in alginato** (o in silicone se si desidera maggior precisione). Si consiglia l'uso di un porta impronta per inferiori anche per l'arcata superiore (per ottenere un modello privo di palato). **2. Modello in gesso**, colato senza creare uno zoccolo alto. Viene squadrato fino a ottenere una forma a ferro di cavallo, con base piatta e sottile, liscia, parallela al tavolo oclusale. Con un coltello da gesso ritoccare il margine gengivale e le superfici oclusali per creare un margine pronunciato e rimuovere le eventuali irregolarità del gesso. **3. Applicazione della resina blu fotopolimerizzabile LC Block Out** sul modello asciutto, per creare sulla superficie vestibolare dei denti uno spessore di 0,5 - 1 mm per la realizzazione del serbatoio sulla mascherina. Applicare la resina a circa 1,5 mm dal margine gengivale, evitando le aree interprossimali e i margini incisali e oclusali. L'applicazione della resina attraverso il puntale si esegue con movimento circolare, per impedire che si formino rilievi e irregolarità di superficie (fig. 1). Applicata la resina, fotopolimerizzare ogni singolo elemento per 20-40 sec. (fig. 2). Asportare poi lo strato inibito dall'ossigeno con un panno.



Prima del trattamento, verificare il colore con una guida o con la scala colori.



Pulire accuratamente i denti e prendere l'impronta. Creare il modello in gesso, squadrato basso e senza palato.



Fig. 1  
Applicazione della resina per creare lo spessore che determinerà le riserve nelle mascherine, max 0,5 mm. Si creano così dei serbatoi nella mascherina, con il vantaggio di contenere una quantità superiore di gel nelle aree da sbiancare.



Fig. 2  
Polimerizzazione.

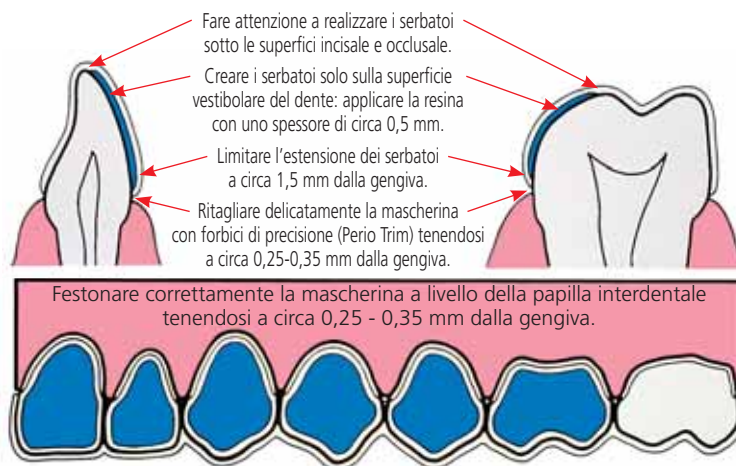

- Se uno o più denti sono più scuri degli altri (es. canini), applicare i serbatoi solo su questi al fine di bilanciare il risultato finale dello sbiancamento.
- La resina non sarà applicata sui denti che non richiedono sbiancamento.

### Seconda Parte - Realizzazione della mascherina termostampata

**4. Termoformatura.** - Appoggiare il modello in gesso squadrato sulla base della termoformatrice. - Posizionare il foglio Soft Tray per la mascherina nell'apposito alloggiamento sulla termoformatrice e richiuderlo. - Posizionare correttamente la parte superiore della termoformatrice, accendere il riscaldamento ed attendere 2-3 min. finché la mascherina assumerà una forma concava di circa 4-5 cm (il tempo varia a seconda dello spessore della mascherina: 0,9 mm o 1,5 mm). - Impugnare con due mani le manopole ed abbassare la parte superiore della termoformatrice sul modello di gesso. - Premere il pulsante del "vuoto" attivandolo per 10-20 secondi per le mascherine da 0,9 mm e 20-40 secondi per quelle da 1,5 mm. - Prelevare il foglio preformato all'interno il modello e lasciare raffreddare per circa 30 minuti.

**5. Ritaglio.** Per prevenire deformazioni rimuovere la mascherina dal modello quando ha raggiunto la temperatura ambientale. - Ritagliare il foglio con forbici specifiche per vinile (Seri Sharp). - Rifinire accuratamente i margini della mascherina con forbici di precisione (Perio Trim) tenendosi a 0,25-0,35 mm dal margine gengivale e facendo attenzione alle aree circostanti le papille interdentali. - Per una corretta tenuta in bocca evitare il taglio della mascherina dietro al secondo premolare poiché non verrebbe garantita la suzione. - Rifiniti i bordi, riposizionare la mascherina sul modello. **6. Finitura.** Regolare la fiamma del Bunsen al minimo e scaldare delicatamente la superficie della mascherina all'altezza delle superfici gengivali. Con un dito inumidito premere attorno ai margini per meglio adattare la mascherina, mantenendo la pressione fino al raffreddamento del vinile. - Per verificare la tenuta della mascherina raffreddata, toglierla e rimetterla sul modello. **7. Consegnare al paziente.** Lavare, disinfettare, sciacquare e asciugare bene, la mascherina prima della prova in bocca. - La consegna al paziente avviene dopo avergli illustrato la modalità e la quantità di gel da inserire ad ogni applicazione. - Dopo lo sbiancamento, qualora se ne presentasse la necessità le mascherine possono essere utilizzate anche per la applicazione del gel desensibilizzante. - Raccomandare al paziente di lavare le mascherine dopo l'utilizzo e di conservarle nell'apposito astuccio.



Rifinire perfettamente le mascherine lungo i margini gengivali così da evitare il contatto con questi e non debordare sulle gengive con il gel.



Riposizionare la mascherina sul modello. Stando lontano dai margini, scaldarli con una fiamma leggera e modellare i bordi spingendo col dito inumidito contro la plastica ammorbidita e lavorabile



Adattare la mascherina alla bocca del paziente, inserire un sottile strato di gel nelle zone più profonde. La mascherina Sof Tray è sottile, piacevole da indossare ed invisibile.



Applicare la mascherina caricata di gel e premere leggermente. Rimuovere il gel eccedente con uno spazzolino da denti morbido. Risciacquare 2-3 volte.



## PERIODENT FORM SLT

Termoformatrice dalle ottime prestazioni, utilizzabile con ogni tipo di piastre termoplastiche: quadrati 12,5x12,5 cm, tondi Ø 12 e Ø 12,5 cm. Costruita con materiali di prima qualità e dal design moderno e accattivante, è piccola, leggera e silenziosa.

**99 01210** Termoformatrice B-Form Silent. . . . . **917,00**  
 Richiedeteci Offerta Attuale



## PERIODENT FORM CMT DELUX

Termoformatrice completamente automatica dalle elevate prestazioni, utilizzabile con ogni tipo di piastra termoplastica: quadrata 12,5 x12,5 cm, tonda Ø 12 e Ø 12,5 cm.

**99 01250** Termoformatrice B-Form Deluxe. . . . . **2.050,00**  
 Richiedeteci Offerta Attuale

80 1130



98 223120



## TERMOFORMATURA KIT PERIO-FORM EZ4

Tutto quello che serve per realizzare le mascherine per lo sbiancamento

34 03114



34 031605



98 08133



**98 01PEZ4** Termoformatura KIT EZ-4 . . . . . **350,00**  
**80 1130** Gesso Pure-White Plaster, 5 kg. . . . . **22,00**  
**98 223120** Vibratore per Gesso 120+ . . . . . **205,00**  
**34 03114** Forbice per sgrassatura SeriSharp . . . . . **23,63**  
**34 031605** Forbice di precisione Perio-Trim. . . . . **52,82**  
**98 08333** Bunsen da tavolo PERIODENT BP4. . . . . **94,60**



Modelli per mascherine



Riparazione modelli



Chiusura sottosquadri



## LC BLOCK-OUT

Resina fotopolimerizzabile blu

Si applica sulla parte vestibolare dei denti del modello per creare lo spessore.

**99 1240** Kit: 4 sir. da 1,2 ml., 20 Black Mini Tip. . . . . **56,00**  
**99 1241** Kit Refill: 4 sir. da 1,2 ml. . . . . **47,20**  
**99 1242** Kit RefillEconoPack: . . . . . **188,00**  
 20 sir. da 1,2 ml. 20 Black Mini Tip

## CARATTERISTICHE TECNICHE

Coperchio mm 140  
 Altezza mm 120  
 Peso a vuoto Kg 1,8

Tensione di utilizzo 220 v - 50 Hz  
 Assorbimento 110W - 0,5A  
 Carico massimo Kg 2



## VIBRATORE PER GESSO 120+

- Compatto e pratico per ogni necessità di colatura.
- Affidabile



**99 223120** Vibratore per gesso a 2 velocità . . . . . **205,00**

**LDX™**  
 DENTAL CURING LIGHT

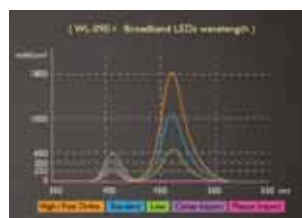

## Polimerizzatrice e rilevatore di placca e carie LDX WL-90

Frutto della ricerca e selezione per garantire ai dentisti la miglior lampada per polimerizzare. È in grado di agire su tutti i foto attivatori, la lunghezza d'onda della luce infatti è compresa tra 390-480 nm. L'intensità può raggiungere i 2400mW/cm². Può polimerizzare in 3 secondi lo strato di composito di oltre 2 mm. Queste caratteristiche consentono di agire efficacemente anche con i foto iniziatori Fenilpropanedione (PPD) e il Lucirine TPO.

**59 033191** Lampada LDX WL-90 . . . . . **790,00**





## FOGLI IN VINILE MORBIDO Ultradent - UP

Per realizzare le mascherine individuali da sbiancamento, ATM, bruxismo, fluoro profilassi.

- Morbide e confortevoli
- Sottili e aderiscono ai denti come lenti a contatto

<b>99 023100</b>	Fogli SofTray Periodont Regular 1 mm. 127x127 mm 25 pz.	<b>44,50</b>
<b>99 023101</b>	Fogli SofTray Periodont Medium 1,5 mm. 127x127 mm 20 pz.	<b>48,30</b>
<b>99 023150</b>	Fogli SofTray Periodont Heavy 2,0 mm. 127x127 mm 25 pz.	<b>49,50</b>
<b>99 12126</b>	Fogli Sof-Tray ULTRADENT Regular 0,9 mm. 127x127 mm 25 pz.	<b>44,50</b>
<b>99 12127</b>	Fogli Sof-Tray ULTRADENT Medium 1,5 mm. 127x127 mm 20 pz.	<b>48,30</b>

Fig. 1 - Applicazione della resina per creare lo spessore che determinerà le riserve nelle mascherine, max 0,5 mm. Si creano così dei serbatoi nella mascherina, con il vantaggio di contenere una quantità superiore di gel nelle aree da sbiancare.

Fig. 2 - Polimerizzazione.

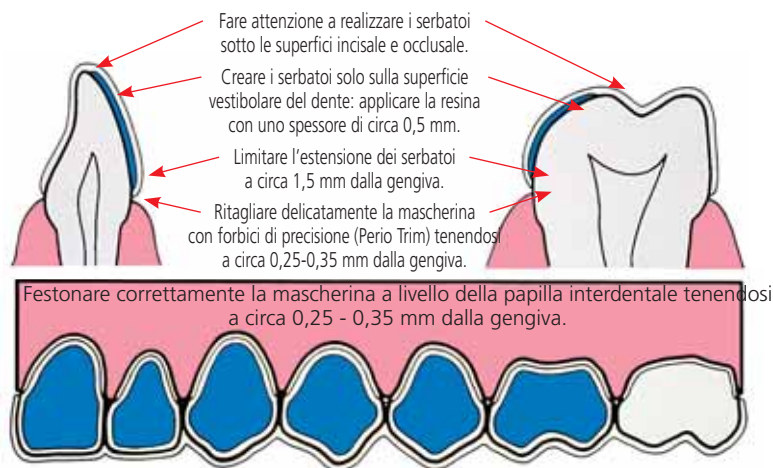

## SERI SHARP Forbice

Per il primo taglio rapido del vinile

- Zigrinate • Impugnatura ampia • Durevoli

<b>34 03114</b>	Forbici Seri Sharp per sgrossatura	<b>23,63</b>
-----------------	------------------------------------	--------------



## PERIO-TRIM Forbici indispensabili per una rifinitura del contorno precisa e rapida

- Lame fini e zigrinate • A molla per rendere leggero il lavoro • Ideali per scaricare le mascherine attorno alle papille interdentali. Le lame zigrinate mantengono la presa durante il taglio con il massimo controllo.

<b>34 031605</b>	Forbice Perio-Trim PERIODENT	<b>52,82</b>
------------------	------------------------------	--------------



## SCALA COLORI UP Per monitorare la variazione cromatica

Prima del trattamento per stabilire l'obiettivo. In due parti: per Paziente e Dentista.

<b>50 11998</b>	Scala Colori doppia, 50 pz.	<b>29,10</b>
-----------------	-----------------------------	--------------



## ASTUCCI TASCABILI Per mascherine

- Protegge le mascherine • Profilo sottile per tasche e borsette.

<b>50 190707</b>	Astucci tascabili. Colori assortiti 6 blu, 7 verdi, 7 rosa	<b>30,00</b>
<b>50 091010</b>	Astucci Opal perla 10 pz.	<b>12,50</b>







Hanno il vantaggio di avere un lato spugnoso e l'altro rigido. Il lato spugnoso trattiene meglio il gel sbiancante o il gel di fluoro

## BLEACHING LAMINATE

Per mascherine da sbiancamento individuali

A 2 strati: uno rigido per la precisione attorno ai margini, l'altro in gommapiuma interna per assorbire il gel sbiancante. Anche per fluoroprofilassi 0,5 mm. 127x127 mm.

**99 023280** Fogli bleaching laminate due strati, ..... **79,00**  
50 pz.

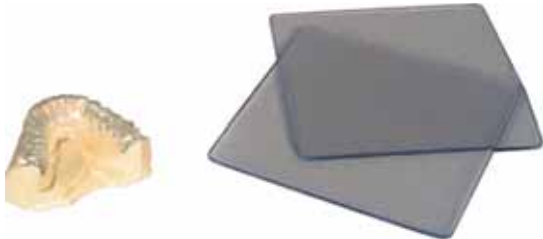

Formato da un lato morbido e da un lato rigido, dopo la creazione del bite il lato morbido viene a contatto con la mucosa del paziente offrendo un notevole comfort, mentre il lato rigido rimane in contatto con l'arcata dentaria antagonista; questo permette una maggiore durata del bite.

## DUAL LAMINATE 3 MM a doppio strato rigido/morbido

Per placche rigide, riposizionatori ortodontici, splint per ATM.

Due strati, superiore rigido in PVC, inferiore morbido in EVA, su entrambi aderisce la resina acrilica. Scaldare il lato morbido fino a renderlo gommoso. Girare la piastra e scaldare il lato rigido. Stampare e rifinire.

**99 023582** Fogli Dual laminate 2 mm, 12 pz. .... **114,00**

**99 023580** Fogli Dual laminate 3 mm, 12 pz. .... **114,00**

**99 023585** Fogli Dual laminate 5 mm, 12 pz. .... **185,00**



## GHOST ALIGNER

È realizzato con una speciale miscela poliuretanic, trasparente ed elastica. Permette un'adesione più precisa consentendo di migliorare il controllo del movimento dentale. Il materiale si modella e rifinisce con estrema facilità.

• Disponibile nel formato quadrato (125 x 125 mm) e rotondo (Ø 120 mm e Ø 125 mm) e nello spessore di 0,50 mm, 0,75 mm e 1 mm.

**99 013087** Quadrato 125X125 mm 0,5 20 pz ..... **105,00**

**99 013088** Quadrato 125X125 mm 0,75 20 pz ..... **105,00**

**99 013089** Quadrato 125X125 mm 1,0 20 pz ..... **105,00**

**99 013087R** Tondo Ø 120 mm 0,5 20 pz. .... **105,00**

**99 013088R** Tondo Ø 120 mm 0,75 20 pz. .... **105,00**

**99 013099R** Tondo Ø 120 mm 1,0 20 pz. .... **105,00**



## NITEGUARD 3 MM EVA a doppio strato morbido/morbido

Ideali per Placche morbide per bruxisti notturni, riposizionatori ortodontici, docce chirurgiche. Lato con scritta verso l'alto, scaldare fino a formare una concavità di 2,5 cm., stampare e rifinire.

**99 023550** Fogli Niteguard 3 mm. 12 pz. .... **114,00**

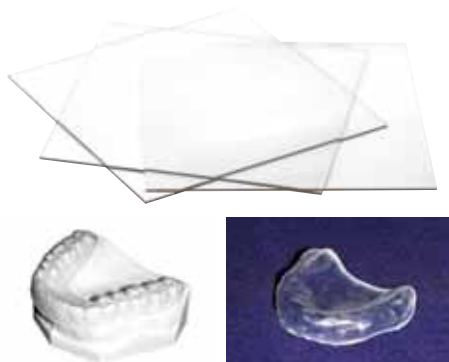

## SPLINT E GUIDE OCCLUSALI PVC Rigido

Sono possibili aggiunte e modifiche in acrilico per rialzi occlusali, mantenimento di spazio, dime chirurgiche, 127x127 mm

**99 023681** Splint e guide occl. 0,50 mm. 25 pz. .... **36,70**

**99 023682** Splint e guide occl. 0,75 mm. 25 pz. .... **47,50**

**99 023683** Splint e guide occl. 1,00 mm. 25 pz. .... **54,50**

**99 023684** Splint e guide occl. 1,50 mm. 25 pz. .... **55,80**

**99 023685** Splint e guide occl. 2,00 mm. 25 pz. .... **58,50**

**99 023686** Splint e guide occl. 3,00 mm. 25 pz. .... **68,90**

## PONTI E CORONE Fogli opachi per provvisori



Non aderisce alla resina acrilica. Dopo la termoformatura procedere al riempimento con resina e all'adattamento sulle preparazioni. Una volta indurita la resina, la mascherina può essere tolta.

**99 023430** Fogli per provvisori ..... **59,50**  
127x127 0,50 mm - 50 pz.

**99 023431** Fogli per provvisori..... **65,50**  
127x127 0,75 mm - 50 pz

## FOGLI BLU In stirene - 125x125 mm Per porta impronte individuali



**99 023822** Fogli Blu Medi 3,2 mm. 25 pz. .... **69,90**

**99 023823** Fogli Blu Spessi 3,8 mm. 20 pz. .... **78,00**

## PLACCHE BASE

In stirene rigido rosa - 125x125 mm

Per placche base durature e ben adattate



**99 023710** Fogli placche base 1,5 mm. 25 pz. .... **48,70**

**99 023720** Fogli placche base 2,0 mm. 25 pz. .... **55,60**

**99 023725** Fogli placche base 2,5 mm. 25 pz. .... **64,10**

## POLY SHOCK per Paradenti Ultra resistenti

Esclusiva tecnologia PolyShock per un assorbimento superiore del 150% di energia rispetto ai normali paradenti in EVA.

- Resina purissima
- Possono essere laminati insieme per spessori oltre 3mm. interocclusali
- Colori accoppiabili.



**99 322912** PolyShok 4 mm. 127x127 Neri, 14 pz. .... **98,70**

**99 322913** PolyShok 4 mm. 127x127 Blu, 14 pz. .... **98,70**

**99 322915** PolyShok 4 mm. 127x127 Giallo, 14 pz. ... **98,70**

**99 322917** PolyShok 4 mm. 127x127 Viola, 14 pz. ... **98,70**

## BP4 BUNSEN da tavolo a butano

Ideale anche per lo studio dentistico



- Portatile, accensione elettronica • Fiamma regolabile in lunghezza e in base al lavoro, potente blu o morbida gialla, valvola di sicurezza • Durata serbatoio: 1 h uso continuo
- Temperatura max fiamma 1300° C. La robusta base previene il ribaltamento e accoglie il serbatoio ricaricabile da 35 g.

**98 08333** Bunsen da tavolo a butano BP4 ..... **94,60**

### Specifiche Tecniche

- Peso: 317,5 g
- Alimentazione: 1 batteria AA
- Temp. max fiamma (°C): 1300 (blu) - 800 (gialla)
- Capacità combustibile: 65 g • Autonomia: 65 min. ca. (varia in base alla lunghezza della fiamma)
- Dimensioni LxPxH (cm): 14,2 x 6,6 x 14



## BP15 Attivabile a pressione Bunsen Piezoelettrico a Butano

- Compatto e portatile. Made in Japan
- Accensione istantanea, sempre. Si spegne sollevando la mano dal pulsante
- Fiamma regolabile in lunghezza ed in base al lavoro, potente blu o morbida gialla
- Meccanismo di bloccaggio per lavori continuativi e per prevenire accensioni accidentali.

**98 08135** Bunsen Piezo PERIODENT BP15TA ..... **175,00**

# TERMOFORMATURA

Fogli e Dischi per termoformatura: Quadrati 125x125 mm. • Dischi "T" tondi ø 125 • Dischi "R" tondi ø 120						
Prodotto Codice	Misura Spessore	Cf. pz.	Pr. € i.e.	Caratteristiche	Applicazioni	Tecniche
<b>Vinile Soft</b> 99 023100 99 023150 99 023120 99 023130 99 0123140 99 023150 99 12126 99 12127	125x125mm 1,0 1,5 2,0 3,0 4,0 5,0 0,90 1,5	25 25 24 25 20 1 25 20	<b>44,50</b> <b>48,30</b> <b>49,50</b> <b>54,60</b> <b>67,00</b> <b>17,50</b> <b>39,50</b> <b>43,00</b>	Vinile morbido e trasparente, massimo comfort per il paziente.	• Mascherine di sbiancamento personalizzate. Negli spessori più alti anche per mascherine ATM, bruxismo, fluoro-profilassi	Scaldare la piastra fino a formare una concavità di 0,5-1 cm o 1-2 cm (modello spesso 2 mm). Stampare e rifinire.
<b>Bleaching Laminate</b> 99 023280	125x125mm 0,5	15	<b>79,00</b>	2 strati: rigido per precisione margini e gomma piuma interna per assorbire lo sbiancante.	• Mascherine sbiancamento o fuoroprofilassi con sol. liquide e gel leggeri.	Scaldare la piastra fino a formare una concavità di 0,5-1 cm. Stampare e rifinire
<b>Dual Laminate</b> 99 023580 99 023582 99 023585	125x125mm 3,0 2,0 5,0	12 12 12	<b>114,00</b> <b>114,00</b> <b>185,00</b>	Piastra laminata in doppio strato: superiore rigido (PVC) e inferiore morbido (EVA) su entrambi ADERISCE la resina acrilica.	• Placche rigide per bruxisti • Riposizionatori ortodontici • Splint per ATM	Scaldare il lato morbido fino a renderlo gommoso. Girare la piastra e scaldare il lato rigido. Stampare e rifinire
<b>Niteguard</b> 99 023550	125x125mm 3,0	12	<b>114,00</b>	Piastra laminata in doppio strato morbido (EVA).	• Placche morbide per bruxisti notturni • Riposizionatori ortodontici • Docce chirurgiche	Lato con scritta verso l'alto, Scaldare fino a formare una concavità di 2,5 cm Stampare e rifinire.
<b>Provvisori Coping</b> 99 023430 99 023431	125x125mm 0,50 0,80	50 50	<b>59,50</b> <b>65,50</b>	Piastre in rigido Policarbonato opaco su cui la resina acrilica NON ADERISCE.	• Mascherine per ponti e corone provvisori in resina.	Scaldare la piastra fino a formare una concavità di 0,5 cm. Stampare e rifinire.
<b>Provvisori Coping "R"</b> Ø 120 mm. 99 023430R 99 023431R	0,50 0,80	50 50	<b>62,00</b> <b>66,90</b>			
<b>Splint e Guide Occ.</b> 99 023681 99 023682 99 023683 99 023684 99 023685 99 023686	125x125mm 0,5 0,8 1,0 1,5 2,0 3,0	25 25 25 25 20 20	<b>36,70</b> <b>47,50</b> <b>54,50</b> <b>55,80</b> <b>58,50</b> <b>68,90</b>	Dischi in PETG ø125 trasparente su cui ADERISCE la resina acrilica. Se surriscaldate si formano facilmente bolle.	• Splintaggi sottili o rigidi in base allo spessore • Dime chirurgiche • Ritenzione ortodontica.	Scaldare la piastra fino a formare una concavità di 1-1,5 cm o al primo apparire di bolle. Stampare e rifinire.
<b>Base Plate</b> 99 023715 99 023720 99 023725	125x125mm 1,5 2,0 2,5	25 25 25	<b>48,70</b> <b>55,60</b> <b>64,50</b>	Piastre in stirene rigido (rosa).	• Placche base per protesi mobile (per valli occlusali, prove denti).	Scaldare la piastra fino a formare una concavità di 1,5-2 cm. Stampare e rifinire
<b>Blu Tray</b> 99 023332 99 023338	125x125mm 3,2 3,8	25 20	<b>69,90</b> <b>78,00</b>	Piastre in stirene rigido (celeste).	• Porta impronta individuali	Scaldare la piastra fino a formare una concavità di 1,5-2 cm. Stampare e rifinire
<b>Ghost Alligner</b> 99 013087 99 013088 99 013099	125x125mm 0,5 0,75 1,0	20 20 20	<b>105,00</b> <b>105,00</b> <b>105,00</b>	Allineatori		
Ø 120 mm. 99 013087R 99 013088R 99 013099R	0,5 0,75 1,0	20 20 20	<b>105,00</b> <b>105,00</b> <b>105,00</b>			
<b>Mouthguard Polyshok</b> 99 322912 99 322913 99 322915 99 322917	127x127mm 4,0 4,0 4,0 4,0	14 14 14 14	<b>98,70</b> <b>98,70</b> <b>98,70</b> <b>98,70</b>	Piastre in resina a grandissimo assorbimento di energia. Per la costruzione di paradenti sportivi. Disponibili in 8 colori.	• Paradenti sportiva	Scaldare la piastra fino a formare una concavità di 2-3 cm. Stampare e rifinire.



**Per ordinare: [ilic@ilicdental.com](mailto:ilic@ilicdental.com) - tel +39 02 36 512 990**

Cliente				
Indirizzo				
Città	CAP	Prov.	Tel.	Cell.
Ind. consegna				
P.IVA	C.Fisc.	e-mail		

CODICE	RIF.	PRODOTTO/DESCRIZIONE	PREZZO cad.	Q.TÀ	OFFERTA

+iva a norma di legge

**Giorni di apertura: **Mattino** L M M G V S **Pomeriggio** L M M G V S**

**Contributo spese spedizione: Ordini superiori a € 140,00 (IVA esc.) nessun contributo spese**  
**Ordine fino a € 140,00 (i.e.) + € 14,00 - inferiori a € 75,00 (i.e.) + € 15,50**

**PAGAMENTO:** Ordini inf. a € 140,00 (i.e.):  Bonifico anticipato  Carta di credito o POS  
 Ordini sup. a € 140,00 (i.e.):  Bonifico anticipato  Carta di credito o POS  R.B. 30 gg. d.f. + € 5,50

**IBAN Ivan Ilic' srl: IT50N0569601625000003415X03** **IBAN Cliente:**

Carta di credito o POS  Visa  Mastercard Numero  Scadenza

**DATA** **TIMBRO E FIRMA**

Ai sensi della legge 196/03 le rammentiamo l'esistenza dei diritti che la legge stessa riserva ai titolari dei dati personali e, in particolare del diritto di verifica e di richiederne la cancellazione. Con la compilazione della presente cartolina, Lei acconsente alla raccolta dei dati forniti e alla loro comunicazione ai nostri partner commerciali al fine di poter ricevere informazioni e offerte commerciali. In caso di dissenso barri la casella qui a fianco.



**IVAN ILIC' S.r.l.**  
 Via L. Muratori, 46/11 - 20135 Milano (Italy)  
 TEL: +39 02 36 512 990 FAX: +39 02 55 016 646  
[ilic@ilicdental.com](mailto:ilic@ilicdental.com) | [www.ilicdental.com](http://www.ilicdental.com)