

dal 1949
Ricerca e Selezione
Qualità & Soluzioni
per voi!



CONSERVATIVA
Adesione
Ricostruzione

Diga • Matrici • Adesione • Compositi • Polimerizzazione • Rifinitura • Lucidatura



Novembre 2024



Dal 1949 al servizio
della **Comunità
Odontoiatrica**



www.ilicdental.com



CONDIZIONI DI VENDITA

Prezzi. Sono IVA esclusa e possono, a fronte di situazioni straordinarie, subire variazioni senza preavviso.

A seguito dell'aggiornamento costante dei cataloghi anche i prezzi possono subire variazioni.

Validi salvo errori e/o omissioni di stampa. Informeremo costantemente i nostri clienti su novità e aggiornamenti. I prezzi qui indicati sono validi sino al 30 dicembre 2024 ed annullano e sostituiscono ogni proposta precedente.

Legenda Prezzi. Il prezzo indicato è sempre quello unitario.

Garanzia - Resi - Sostituzioni. Qualora la qualità non corrisponda agli standard dei fabbricanti, o per errato invio, è necessario:

- avvisare l'ufficio assistenza clienti entro 8 giorni dal ricevimento della merce;
- effettuare il reso nell'imballaggio originale integro;
- allegare il documento di trasporto in originale e la causale del reso con le motivazioni e/o i problemi riscontrati.

Condizioni Generali di Vendita.

Pagamento con:

- Carta di Credito o POS



- Ricevuta Bancaria 30 gg d.f. + € 6,50

Indicare IBAN

- Bonifico Bancario anticipato

Ivan ILIC s.r.l.

IBAN:

IT50N0569601625000003415X03

Ordini superiori a € 140

Nessun contributo spese.

Ordini fino a € 140

- Contributo spese: € 14
- Pagamento anticipato con Carta di credito o POS
- Bonifico Bancario anticipato.

Ordini inferiori a € 75

- Contributo spese: € 15,50
- Pagamento anticipato con Carta di credito o POS
- Bonifico Bancario anticipato.

Nelle zone dove operiamo con agenti, saremo lieti di comunicare il Suo nominativo per fissare un appuntamento.

FenderWedge, Prep, Prime, Mate	19
FGM Mordenzanti adesivi compositi	30-31
Fiber Wetting Resin Periodont	6
Fibre di Rinforzo Ribbond e accessori	6
Filtri per aspirazione	21
FIT Strip, strisce abrasive per compositi	48
GingiCouretage, diamantate per Chamfer	61
Glasionomer Base Cement SHOFU	40
Gommini per lucidare Shofu	19, 44
Illuminatore Led EOS	4
Ingranditori Keeler , Galileiani e Prismatici	3, 4
Interguard matrice protettiva	18
Ivory separatore	20
J-Temp, resina provvisoria	32, 47
Lampada LDX per polimerizzazione	51
Leaf Gauge Calibro	58
Light Tip, polimerizzazione	50
LogiBloc, apribocca	18
Lingua-Fix, aspirasaliva	55

LUCIDATURA, FINITURA:

- Brownie, Greenie, Supergreenie	21
- Compomaster, One Glos, Super-Snap, Spettra	55
- Composite Technique Kit	38
- Horico, Fitstrip	55, 56
- Kit assortiti per finitura e lucidatura	56, 57
- Quick-EZ Occlusali, Felt	53, 57
- Paste: Diaglaze, DirectDia, DuraPolish, Diamond	57
Mach 2 Parkell	29
Mandrini	57

MATRICI E PORTAMATRICI:

- Brenner	19
- Coform	14
- Fender con cunei	19
- Garrison: Strata-G, Composi-Tight, 3D Fusion	12-13
- Halo, matrici sezionali Ultradent	15
- Margin Elevation M.E.B.	16
- Omni-Matrix: portamatrici e matrici monouso	18
- Omni-Matrix sezionali	17
- Slick Bands Garrison	15
- Tofflemire, portamatrice	15
- VariStrip	16
Microlux transilluminazione ADDENT	5
MiniBlaster Sabbiatriche Intraorale	22

MORDENZANTI:

Mosaic composito Ultradent	22, 23, 25, 26, 30
Mr Thirsty	47
Multi Brush Denbur, pennelli	59
OMNI-MATRIX Matrici monouso	20
ONE Gloss, lucidanti per compositi	17, 18
Opallis Flow	54
Opera, pinza multiuso GCH	34
Opera, pinza multiuso GCH	18
Opus Bulk, composito per otturazioni monoincrementali	18
OraBiofilter	30
OraSeal, sigillante per diga	59
Organizer TUB, contenitori colorati	9
Organizer, per siringhe	48
Peak-ZM Primer per zirconia e metalli	41
Perform, strumento per polimerizzazione	27
Permaseal, sigillante per compositi	50
Perni Parapulpali Stabilok	50
Pink Petal	20
Pinza multiuso Opera	59
Pinze per anelli e matrici	18
Pinze per anelli e matrici	13, 14, 16
Polimerizzazione LDX , Valo	50-53
Porcelain Etch e Silano	22-23
Portamatrici e matrici: Tofflemire, Brenner	19
Primer Shofu	23
Quick-Ez, spazzolini occlusali	23
Resicem, cemento duale Shofu	49
Retrattore gengivale ZKR	23
Ribbond , fibre di rinforzo	58
Rite Lite presa del colore	6-8
Rulli Colorati	5
Sabbiatriche Intraorale Miniblaster	9
Seek e Sable Seek, rivelatore carie	22
Separatori Elliot, Ivory	25
Sigillanti occlusali	22
Spatola CMI24	28
Spatola PERIODENT 551C	48
Spazzolini occlusali Quick-Ez	49
Specchietti e manici	45
Spot-It rivelatore di contatti	10-12
Stabilok, perni parapulpali	14
Starbrush/SuperBrush Spazzolino Intracoronale	20
Strip Forceppe Laschal	20
Strisce abrasive SuperSnap, Spectra	58
Strumentario per amalgama	51
Strumentario per compositi	21
Strumentario Specilli	40, 41
SuperBuff, lucidanti per compositi	10, 11
SuperBrush, spazzolini intracoronali PERIODENT	50
SuperSeal , Desensibilizzante Cox	20
Super-Snap, dischetti e strisce per compositi	24
Therma-Flo, scaldia compositi	55
Tofflemire: Portamatrici, Slick Bands	45
TPE, diamantate per spalla	16
Transcend, composito universale monocromatico	61
Transilluminatore e accessori Microlux	32
Transilluminatore LMDX3	5
Trimax, strumento per polimerizzazione	11
Ultra-Blend Plus, Liner LC	50
Ultra-Etch, mordenzante	24
UltraSeal XT Hybrid, sigillante	26
Ultra Glaze Temp LC	28
Valo, lampade e puntali	53
VariStrip	52-53
Vitra APS, composito "Premium"	16
ZKR retrattore gengivale	34
ZKR retrattore gengivale	58

Come Ordinare

Tel. (+39) 02.36512990

(+39) 02.55016500

(+39) 329 181 8750

ilic@ilicdental.com

e-commerce:

www.ilicdental.com

Acquisto sul Sito la sicurezza nei pagamenti è garantita. La riservatezza delle informazioni e la loro recuperabilità, sotto il profilo della autenticazione, trasferimento e sicurezza, è garantita dai server protetti della banca e nessuna informazione transita nel sistema internet.

© 2019 Tutti i diritti sono riservati. Tutti i marchi registrati ® e commerciali ™ riportati appartengono ai legittimi proprietari. Questo volume non può essere riprodotto, archiviato o trasmesso, intero o in parte, in qualunque modo (digitale, elettronico, meccanico o registrato). Fotocopiare le pubblicazioni è vietato dalla legge.

INDICE

Addent	5, 47
ADESIVI:	
Allcem Veneer	62
AMBAR APS FGM	26, 30
Ultradent: Peak	26-27
SHOFU: BeautiBond Universal, FL Bond	34, 35
Apribocca LogiBloc	18
Bambach seggiolino a sella	3
Beauticem SA, cemento autoadesivo	58
Beautifil Compositi SHOFU	34, 36-37
Beautifil Flow PlusX	40-41
Beautifil Opaquer	35
BeautiSealant sigillante Giomer	28
Blu Mousse PVS, Mach 2	31
Brownie, Greenie, lucidanti	21
Calset scaldia compositi	47
Caries Indicator	25
Coform, matrici trasparenti	14
Comax, siringa per compule	47
Compo Sculpt , modellatori per compositi	49
CompoGun	47
Compomaster, lucidanti per compositi	50
Condac mordenzante ortofosforico 37%	25
COMPOSITI:	
- FGM Vitra APS, Opallis	
- SHOFU Beautifil Bulk, Flow, LS Plus	33-44
- ULTRADENT MOSAIC	46-47
Mosaic ULTRADENT (a richiesta)	
CRB Cerarasin Bond	25
Coperchi protettivi UV Protection Plus	47
CUNEI:	
- FlexiWedge	17
- Garrison: 3D Fusion, Wands, Soft 13, 17	
- Wedge Wands, Soft W,	17
Denbur, pennelli applicatori	20
Oxy-Barrier, gel barriera per l'ossigeno	52
DESENSIBILIZZANTE SuperSeal	22
Diaglaze, pasta lucidante per compositi	53
DIAMANTATE:	
- PERIOSPEED al Platino-Rodio	59
- T&F Hibrid Shofu	58
DIGA , archi, pinze PERIODENT	9
DirectDia, pasta lucidante per compositi	47
Dura Polish Dia, pasta lucidante per compositi	47
Elliot separatore	20

PERIODENT

L D X WL-90z

DENTAL CURING LIGHT



2022

Quality Choice





Bambach L'originale seggiolino ergonomico a sella di cavallo: *la schiena ringrazia!*

L'originale seggiolino a sella di cavallo con design brevettato, che guida naturalmente alla postura ideale pur lasciando liberi nei movimenti.

Dimostrato scientificamente, copiato ma mai imitato. Consente alla colonna di funzionare sul suo asse ottimale bilanciato, con la curvatura ideale e mantenendo i muscoli alla minima tensione.

Disponibile anche con accessori particolari: alzata a pedale, ruote per differenti pavimenti, speciali braccioli per seduta al microscopio

- Qualità massima di tutti i componenti "GMP"
- Made in Europe
- Posizione naturale
- Regolabile in altezza e inclinazione
- Accessori per le più particolari necessità
- Base Ø 60 cm.
- Pompa a gas di qualità e di altezze diverse senza costi aggiuntivi
- Ruote specifiche a richiesta
- Selle speciali
- Ampia gamma di colori disponibili.

Basso 470-590 mm. - alt. operatore > **150-160 cm**

Medio 560-730 mm. - alt. operatore > **160-180 cm**

Alto 600-860 mm - alt. operatore > **180 cm**

SEGGIOLINO A SELLA BAMBACH IN VINILE HI TECH

60 3112, B, M, A Bambach in vinile Hi-Tech.

€ 940,00



(gratuitamente a chi ne fa richiesta il pdf del manuale che spiega nei dettagli come preservare la salute della schiena)

VISOR LOUPES Originali *PERIODENT*

Pratici e leggeri è bello averli sempre a portata di mano!

Ottimo compromesso di qualità, pratico e leggero, è facile da indossare e togliere, anche con gli occhiali.

Disponibili con lenti da 2,5x, 4x, 6 x

16 1VL25 Ingranditori Lactona Visor Loupes 2,5x ... **89,00**

16 1VL40 Ingranditori Lactona Visor Loupes 4,0x ... **89,00**



Montature Keeler Sport Design

Superconfortevoli, non appoggiano sulle orecchie, stabili. Per ingranditori **Galileiani, Hi-Res e Prismatici** Keeler.

16 33500,519,527 Con accessori e struttura in metallo leggero per lenti graduate € 340



GALILEIANI KEELER SuperVu

Alta brillantezza, forniscono la visione dell'intera bocca. Forniti nell'astuccio speciale rigido, con 2 cappucci protettivi sterilizzabili, 1 levetta di sollevamento sterilizzabile, 1 panno per pulizia

- Leggeri
- Lenti multi strato, smontabili e lavabili
- Ampio visione e profondità di campo. Sistemi Galileiani Keeler SuperVu con Montatura Sport Design

Galileiani Keeler SuperVu con montatura e supporto per lenti correttive € 1.330,00

2,5X x 34 cm.	2,5X x 42 cm.	3,0X x 34 cm.	3,0X x 42 cm.
16 31M2534	16 31M2542	16 31M3034	16 31M3042

Galileiani con caschetto € 1.430,00

2,5X x 34 cm.	2,5X x 42 cm.	3,0X x 34 cm.	3,0X x 42 cm.
16 31C2534	16 31C2542	16 31C3034	16 31C3042





16 33100
Solo Caschetto
Comfort € 440,00
€ 375,00

Keeler prismatici XL Advantage

Con caschetto Keeler Comfort

- Vetro multistrato Hi-Tech • Allineamento al laser
 - Trattamento anti-riflesso • Immagine brillante e nitida
 - Leggeri, 67 g.
- Forniti con astuccio, 2 cappucci protettivi e una levetta di sollevamento sterilizzabili, 1 panno.

Prismatici	con Montatura	con Caschetto
4,5x 34 cm	16 32M4534	16 32C4534
4,5 x 42 cm	16 32M4542	16 32C4542
	€ 1.835,00	€ 1.935,00



Montatura con supporto
per lenti correttive e accessori.



16 33500,
519,527
Solo montatura
Sport Design
€ 340,00
€ 290,00

Hi-Res Keeler

L'unico sistema al mondo che comprende i vantaggi
dei galileiani e dei prismatici

- Leggeri • Massima brillantezza • Maggiore campo visivo
- Perfettamente nitidi anche ai bordi • Astuccio rigido con 2 cappucci protettivi sterilizzabili, 1 levetta di sollevamento sterilizzabile, 1 panno per pulizia

Keeler Hi-Res con montatura SportDesign € 1.710	
16 3HM3034 3,0X x 34 cm.	16 3HM3042 3,0X x 42 cm.
Hi-Res con caschetto € 1.810,00	
16 3HC3034 3,0X x 34 cm.	16 3HC3042 3,0X x 42 cm.

EOS il miglior sistema di illuminazione per il dentista e il chirurgo

Galileiani su montatura
Sport Design e illuminatore EOS



EOS Illuminatore Micro Tech

Made in USA per ingranditori e caschetti

PIÙ luminoso, PIÙ leggero, PIÙ piccolo

Disponibile con **attacchi per tutte le principali marche** di ingranditori
Dimensioni: 8,26 x 6,03 x 2,54

- Leggerissimo **11 g.** • Intensità regolabile fino a **48473 lux** • Filtro per compositi sollevabile • LED 3W • Durata **50.000 ore** • Batteria ricaricabile agli ioni di litio • **7 ore di uso continuo** • Ricarica veloce

EOS Kit, specificare l'attacco tra quelli indicati sotto.

- 16 581EK1 **Eos KIT1:** Sistema completo con attacco specifico. **1.250,00**
Lampada con filtro, 1 battery pack, 1 ricarica per battery pack con cavetto
- 16 581EK2 **Eos KIT2:** Sistema completo con caschetto **1.325,00**



16 581100 EOS attacco per Oroscoptic € 139,00 • 16 581102 EOS attacco per Surgitel € 139,00 • 16 581103 EOS attacco per Montature Keeler € 139,00 • 16 581107 EOS attacco per Zeiss € 139,00 • 16 5814600 EOS attacco Standard € 139,00



Transilluminazione con MICROLUX by Addent made in USA
 Eccezionale da avere in ogni Studio

Perché la transilluminazione: • 1 Riduce la necessità degli RX specie nei frontali • Per valutare le displasie dello smalto • 2 Aiuta a vedere nelle corone in zirconia dove eventualmente ridurre lo spessore • 3 Illumina in situazioni altrimenti invisibili, anche con l'uso dello specchietto

MicroLux 2 Sistema diagnostico con nuova tecnologia di **intensità "dual"**
 • Disegno ergonomico più sottile • Per visualizzare carie anteriori e posteriori
 • Molte altre applicazioni diagnostiche • Compatibile con tutti gli accessori MicroLux.

16 973383 MicroLux 2 DualKit: 1 manipolo, 1 guida F.O. 3 mm. **495,00**
 3 batterie, 1 clip da tasca

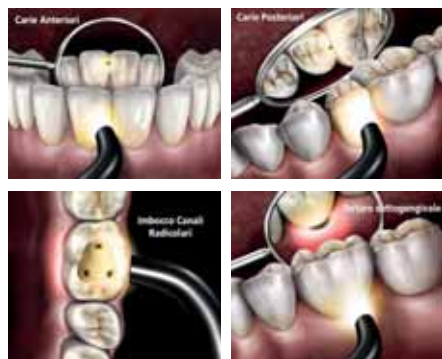

Accessori per MicroLux



16 973313 16 973311 16 973356 16 973351



16 973456 16 9733MM 16 973342 16 973346

- 16 973313 Guida luminosa Fibra Ottica 2 mm. **206,85**
- 16 973311 Guida luminosa Fibra Ottica 3 mm. **206,85**
- 16 973456 Specchietto Micro 5 pz. **125,58**
- 16 973351 Endo Lite 1,5 mm - Guida con 5 puntali luminosi **214,94**
- 16 973352 Endo 1,5 mm solo puntali, 25 pz. **71,24**
- 16 973353 CarieLite interpross. 0,75 mm - Guida con 5 puntali **214,94**
- 16 973354 Carie interprossimali 0,75 mm 25 puntali **71,24**
- 16 973355 PrioProbe Lite 0,75 mm - Guida con 5 puntali luminosi. **214,94**
- 16 973356 PrioProbe 0,75 mm 25 puntali. **71,24**
- 16 973357 Guaine barriera solo per MicroLux, 250 pz. **57,84**
- 16 973342 MicroLux Guida luminosa DL..... **205,28**



Rite Lite 2 HI-CRI Diagnosi Estetica Protesica

Strumento portatile per la presa del colore che offre la possibilità di scegliere fra **3 intensità di luce** visibile per simulare diverse condizioni di illuminazione che si riscontrano in ambienti chiusi e all'aperto. La modalità luce diurna è usata per stabilire inizialmente il colore del dente o del restauro, mentre le modalità "luce da interni" e "luce ambientale" sono utilizzate per verificare la gradazione così come appare in altre comuni condizioni di illuminazione.



RiteLite 2 senza filtro polarizzante.



RiteLite 2 con filtro polarizzante applicato.



- **1 Luce diurna 5500°K**
 Giornata luminosa ma nuvolosa 
- **2 Luce interni 3200°K**
 Luce calda e incandescente 
- **3 Luce ambientale 3900°K**
 Condizioni di luce mista 

16 973375 **Rite Lite 2** 12 LED 3 intensità. Astuccio, **507,15**
 2 Batterie, 1 Blocchetto 25 strisce Rosa Shade

16 973375PF **Rite Lite 2** 12 LED 3 intensità. Astuccio, **588,00**
 2 Batterie, 1 **Filtro polarizzante**, 1 Blocc. 25 strisce Rosa Shade

Con il filtro polarizzante magnetico si osservano meglio i dettagli e le caratterizzazioni interne.

FIBRE DI RINFORZO RIBBOND

Lo scopo del rinforzare le resine composite dentali non è quello di incrementare la loro resistenza alla flessione, ma piuttosto di aggiungere la qualità di resistenza alla frattura. La resistenza alla flessione è una misura della rigidità mentre la tenacità alla frattura è una misura della capacità di un materiale di resistere alla rapida propagazione di una frattura.

Fallo in modo che non si rompa con Ribbond!

Le fibre Ribbond consentono di realizzare protesi super resistenti e durevoli alla poltrona in una seduta.



Ribbond "Wall Papering Technique" Dr. Simone Deliperi

Tutti i restauri diretti, semidiretti o indiretti, specialmente in denti strutturalmente compromessi, hanno bisogno di un rinforzo con fibre in polietilene.



Ribbond non ha scadenza, e quindi ha un effetto positivo sulla riduzione di sprechi e costi



Le fibre di rinforzo Gold "Standard" dal 1991

Il migliore e più facile da usare: Ribbond non ha memoria e ciò rende il posizionamento estremamente facile



Minimo spessore di adesione:

- massimo effetto ed efficacia del laminato
- maneggevolezza superiore
- massimo confort del paziente

RIBBOND Nastro di Rinforzo Multifunzionale. In polietilene, applicabile con le Tecniche Adesive



Tattamento al plasma a garanzia dell'adesione chimica



Tessitura brevettata Ribbond, fornisce una rete di fibre intrecciate tessute che ferma la propagazione delle incrinature grazie al trasferimento multidirezionale delle forze

Resistenza alla frattura superiore le stesse fibre Ribbond sono utilizzate per creare i giubbotti antiproiettile

Prova Ribbond Ultra!

Ribbond-Original diviene il "Gold Standard" nelle fibre di rinforzo dentali dal 1999.

Da allora Ribbond ha portato numerosi miglioramenti. Ribbond Ultra, introdotta nel 2012, è la fibra più sottile e, intuitivamente, quella che garantisce le migliori qualità di resistenza... ecc

26 32500 Ribbond Ultra, Kit Assortito, 3 Nastri da 22 cm: 2, 3, 4 mm + Manuale **407,00 (IVA 4%)**

Indispensabile!



RIBBOND FORBICI Indispensabili per tagliare le fibre

- Inox di altissima qualità esclusive • Autoclavabili.

26 3903 Forbici Ribbond Hi-Tech Stainless Steel

96,00

State of the Art!



RIBBOND Ricambi Ultra

spessore **0,12 mm** - lunghezza **68 cm**

€ 407,00

spessore **0,12 mm** - lunghezza **22 cm**

€ 180,50

	Ortho 1 mm	2 mm	3 mm	4 mm
68 cm	26 32501	26 32502	26 32503	26 32504
22 cm	26 32511	26 32512	26 32513	26 32514

Vedi altri modelli Ribbond catalogo Protesi/ILIC'

Per la sicurezza di impregnare le fibre in profondità.

Non utilizzare adesivi contenenti primer dentali o acidi mordenzanti, né compositi fluidi.



FIBER WETTING RESIN Per impregnare le fibre

Resina non caricata di IV generazione, garantisce l'adesione chimica al composito.

Priva di alcool, solventi organici, primer o monomeri. Funziona con tutti i compositi anche duali.

22 063017 Fiber Wetting Resin PERIODENT, 10 ml

43,00

Perno Moncone Ribbond l'unico che si adatta alla curvatura naturale dei canali

Dr. David Hornbrook



Fissaggio incrinature a regioni dentarie sane. Ribbond 1 mm ca. sotto la sup. occlusale: adistribuzione degli stress nel composito

Rinforzo Classi I ampie
Piccoli pezzi di Ribbond applicati in sequenza VL-L / M-D / Diagonale. Non tagliare Ribbond nel senso della lunghezza.

Rinforzo Classi II ampie
Dopo il completamento delle pareti prossimali in composito. Piccoli pezzi di Ribbond sono applicati in sequenza VL-L / M-D / Diagonale. Non tagliare Ribbond nel senso della lunghezza.

Ribbond "Wall-papering technique"

Dr. Simone Deliperi (Cagliari)



Fig. 1 Foto pre-op mostrante restauri in amalgama d'argento sul primo e secondo molare inferiore. Il primo molare è un dente devitalizzato, il secondo molare è vitale. Si noti la presenza di un crack dello smalto in corrispondenza della cuspidè mesiolinguale del secondo molare inferiore.



Fig. 2 Una volta rimosso il restauro in amalgama e preparata la cavità, è stata completata l'adesione a smalto e dentina. È stata ricostruita la parete mesiale e sono state inserite due fibre Ribbond THM a forma di "C" a stretto contatto con le pareti dentarie residue secondo il protocollo "wall-papering" messo a punto dal Dr Deliperi.



Fig. 3 Risultato finale una volta eseguiti i due restauri in resina composita rinforzati con fibre in polietilene Ribbond THM secondo la "wall-papering technique". L'inserimento di fibre THM a stretto contatto con le pareti cavarie residue ha permesso di preservare tutta la struttura dentaria sana residua.

Per splintaggi: Utilizzo il fluido perché ritengo permetta un adattamento migliore alle pareti dentarie residue. Il composito tradizionale potrebbe creare uno spessore tra fibra e parete dentale tale da ridurre i benefici della fibra. In sintesi usare la combinazione fluido-ribbond è più efficace ma più difficile. Beautyfill FlowX 00 come base e 03 ultimo strato.

Stabilizzazione Ribbond Post Trauma

Dr. Miller



Splintaggi estetici semirigidi per stabilizzare la mobilità durante la guarigione. Facili da posizionare e modellabili e adattabili ai denti fino alla polimerizzazione. Sono inoltre sottili, lisci, e non irritanti per il labbro ferito.

Protesi tipo Toronto su impianti realizzata con un rinforzo in fibre Ribbond. Dr. Maurizio Grande e Odt Carlo Baroncini



1. Impianti posizionati in mandibola endentula.



2. Rinforzo Ribbond per protesi Toronto bridge.



3. Protesi finita in 5 ore rinforzata con f. Ribbond.



4. Toronto b. a carico immediato 5h dopo la chirurgia



5. RX del Toronto bridge rinforzato con Ribbond.



6. Toronto bridge rinforzato Ribbond 1 anno dopo.

Ponte Ribbond Mono-appuntamento economici e affidabili.

I ponti Ribbond sono resistenti, durano a lungo, sono estetici e immediati. Realizzate l'armatura direttamente in bocca; per l'elemento intermedio potete usare un dente naturale, un dente protesico oppure stratificarlo con il composito. Avrete la convenienza della singola visita!



Dr. Stefano Speroni, Dr Luca Mergati



Dr. Sema Belli



Ponti-Splintaggi con Dente Naturale Dall'archivio del Dr. David Rudo, D.D.S.

Utilizzate la corona clinica del dente estratto per realizzare direttamente un ponte provvisorio a lungo termine. Eccellente per i pazienti anziani!



Ritenzione Post-Ortodontica Dagli archivi Ribbond, Inc.

La ritenzione Ribbond è un'ottima alternativa all'adesione diretta di filo perchè è di facile realizzazione, durevole, estetica e confortevole. iffusissima tra i pazienti in età adulta.



Protesi Acriliche

Ribbond ferma le incrinature nei ponti provvisori, custodie notturne (bite), protesi mobili, riparazioni protesiche ed altro ancora. Ribbond aderisce chimicamente e rinforza tutte le resine acriliche.



Annalan Labs



David Rudo, DDS



Tom Miller, DDS

PerioDam Plus

Hi-Tech Latex: "protein Free Latex" Il più basso contenuto di residuo proteico del lattice sulla superficie, grazie a processi di produzione speciali. Super resistente. **Hi-Texh Latex Free**, ipoallergenica sicura, massima resistenza allo strappo.



Hi-Tech Latex
36 fogli 15x15



Uncini Ivory o PERIODENT consigliati per Conservativa: 9, 212, 1, 1A, 26N, 27N, 14, W8A, 27

HI-TECH LATEX MEDIA € 17,90			
Verde	Blu	Nera	Azzurra
12 073121	12 073124	12 073125	12 073126

H.T.L. HEAVY € 18,90	
Verde	Blu
12 073131	12 073134



Hi-Tech Latex Free
20 fogli 15x15



Periodam Latex Free

Diga priva di lattice sicura e massima resistenza allo strappo **Si applica in un baleno!**

Suggeriamo di averne sempre una confezione in caso di pazienti che riferiscono di allergia al lattice

Diga PERIODENT Hi-Tech latex free 15 x 15 cm, conf. 20 fogli

LATEX FREE MEDIA € 36,50	
Verde	Blu
12 075321	12 075324

confezionati sottovuoto

Young Style PERIODENT

Archetti&Telai per diga

In acciaio inox Hi-tech S. Steel, tende la diga e ritrae le labbra e guance per migliorare l'accesso dell'operatore.

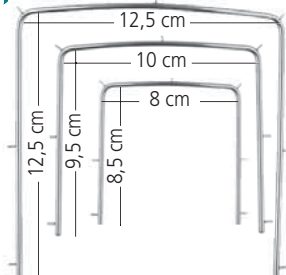

- Archetto Young Stainless Steel 1 pz.
- 12 09101 Piccolo 8 x 8,5 cm **19,50**
 - 12 0970M Medio 10 x 9,5 cm **19,50**
 - 12 09102 Grande 12,5 x 12,5 cm **19,50**

Nygaard Østby PERIODENT

Archetto/Telaio diga Hi-Tech

L'originale Nygaard Østby leggero e maneggevole, per il confort del paziente e l'accessibilità del dentista. La struttura di speciale plastica trasparente evita la rimozione nel caso di radiografie. Disponibile anche in plastica blu.

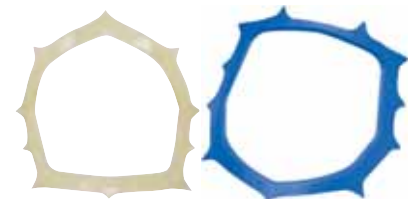

- 12 09511 Arch. Nygaard Østby in plastica **9,90**
- 12 3911 Arch. Nygaard Østby style in plastica blu **8,90**

Kit PERIODENT DeLuxe



Contiene: pinza per uncini - pinza foradiga - 3 archetti S, M, L - 10 uncini con alette: W8A,00,3,4,12A,13A, 27,29,210,212 - 1 piastra Inox - 1 cassetta Inox - 36 fogli PerioDam



PERIOPUNCH PERIODENT Fora diga tipo Ivory

• Perno snodabile per il taglio perpendicolare preciso anti strappo • Costruzione e rifiniture **Hi Tech Production**.

- 12 05730 Pinza PerioPunch **76,00**

PERIOCLAMP PERIODENT Pinza per uncini tipo Ivory

- 12 05140 PerioClamp PERIODENT H.T.P. **55,00**

PERIOPALMER PERIODENT Pinza anche per gli uncini più distali

- 12 05150 PerioPALMER 17 cm H.T.P. **79,00**
- 12 019KDD Kit Diga PERIODENT DeLuxe **390,00**

ORASEAL Sigillante idrofilo per diga

"QUANDO L'UNCINO NON BASTA"



Aderisce persino sotto acqua e saliva! Più lo usi, più usi si scoprono!

- 12 19351 OraSeal Caulking (diga) 4 Siringhe da 1,2 ml (1,28g) **48,00**
- 46 12661 Puntali White Mac. 20 pz. **12,00**



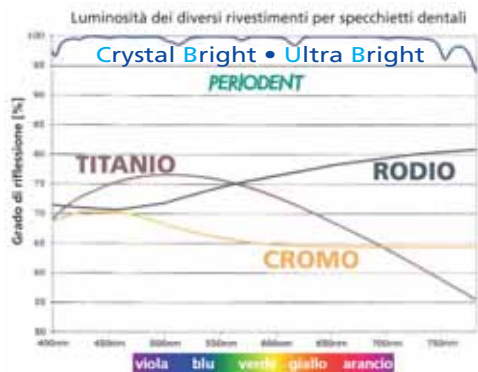

SPECCHIETTI PERIODENT CRYSTAL/ULTRABRIGHT e TOP RHODIUM

Nuovi ossidi speciali metallici, ancora più brillanti. Ideali per le procedure in cui la visione dei particolari è fondamentale, eccezionali con il microscopio.

- Immagine estremamente nitida e brillante; **40%** in più rispetto ai migliori specchietti rodio e priva di aberrazioni dimensionali
- Riducono l'affaticamento degli occhi
- Altissima fedeltà cromatica (colori naturali e brillanti)
- Riflessione superiore al 95%
- Evitano lo shock galvanico
- Autoclavabili. Resistenti ai graffi.

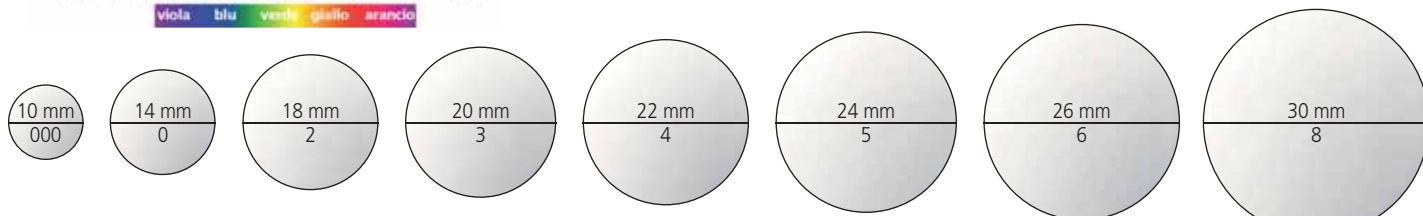

Grazie all'innovativo rivestimento è per la prima volta possibile arrivare vicino al 100% di riflessione. Persino i migliori specchi al rodio arrivano, in media, solo al 75% (vd. grafico).

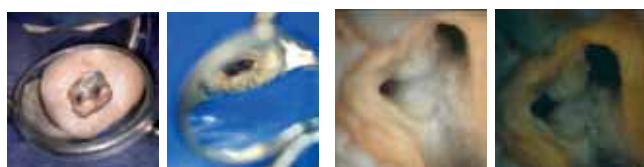

Grazie Dr. Lele Ambu

Specchietto HTCB

Senza HTCB

vedi "Microspecchietti" pag. 13

Tutti gli specchietti **PERIODENT** sono piatti per una visione reale e di prima superficie, per cui lo strato riflettente è quello superiore. Tale strato è composto da ossidi minerali vari, dai più semplici, ai più innovativi (HTCB • HTUB • HTRT), con caratteristiche di riflessione superiori.



PERIODENT Hi-Tech	Crystal Ultra Bright		Front Surface gambo SIMPLE STEM - EU					
	000 10 mm	0 14 mm	2 18 mm	3 20 mm	4 22 mm	5 24 mm	6 26 mm	
	33 0975230	33 097520		33 79523	33 79524	33 79525	33 097526	
	6 pz. 99,00	6 pz. 47,00		12 pz. 50,00			6 pz. 79,00	

2022

Quality Choice

★★★★★

US

PERIODENT Hi-Tech	Crystal Ultra Bright		Front Surface gambo CONE SOCKET -					
		0 14 mm	2 18 mm	3 20 mm	4 22 mm	5 24 mm	6 26 mm	
		33 097510		33 79513	33 79514	33 79515	33 097516	
		6 pz. 55,00		12 pz. 55,00			6 pz. 99,00	

PERIODENT Hi-Tech	Rhodium Top		Front Surface gambo SIMPLE STEM - EU (M* = Mini Rhodium)									
	M 6 mm	M 8 mm	M 10 mm	M 12 mm	M 14 mm	2 18 mm	3 20 mm	4 22 mm	5 24 mm	6 26 mm	7 28 mm	8 30 mm
	33 79M206	33 79M208	33 79M210	33 79M212	33 79M214	33 79722	33 79723	33 79724	33 79725	33 79726	33 79727	33 79728
	Mini Rhodium Gambo EU - 1 pz. 14,90					12 pz. 57	12 pz. 38,00		12 pz. 57	12 pz. 61	12 pz. 72	

PERIODENT Hi-Tech	Rhodium Top		Front Surface gambo CONE SOCKET - US									
						2 18 mm	3 20 mm	4 22 mm	5 24 mm	6 26 mm	7 28 mm	8 30 mm
						33 79712	33 79713	33 79714	33 79715	33 79716	33 79717	33 79718
						12 pz. 58,50	12 pz. 39,90		12 pz. 59,80	12 pz. 65	12 pz. 75	

PERIODENT Hi-Tech	Rhodium HTR	
High-Tech Rhodium specchietti doppi rodiati		
HTR High Tech Rhodium Doppi Rodiati conf. 6 pz.	Gambo Cone Socket	
	Gambo Simple Stem	
	n. 4 22 mm 33 7931D4	n. 5 24 mm 33 7931D5
	n. 4 22 mm 33 7932D4	n. 5 24 mm 33 7932D5
	€ 65,70	



MANICI PER SPECCHIETTI *PERIODENT* in acciaio Inox Hi-Tech

ATTACCO **SIMPLE STEM EU**, gambo cilindrico.

ATTACCO **CONE SOCKET**, gambo cilindrico e più lungo. Più confortevoli la connessione non forma il gradino con il manico.



33 097101 Cone Socket N. 101



33 091812 Cone Socket N. 24



33 09180/0 Cone Socket N. 21



33 091811 Cone Socket N. 11



33 097102 Simple Stem N. 102



33 091821 Simple Stem N. 2



33 79851 Simple Stem

33 097101 Manico inox cavo EGL Cone Sock. N. 101 Ø8 mm **14,50**

33 091812 Manico conico Cone Socket N. 24 Ø10-4 mm **13,50**

33 09180/0 Manico ottagonale Cone Socket N. 21 Ø6 mm **5,90**

33 091811 Manico ottag. Cone Socket N. 11 **SC/MM** Ø6 mm **7,90**

33 097102 Manico inox cavo EGL Simple St. N. 102 Ø8 mm **14,50**

33 091821 Manico Xlight Simple Stem N. 2 Inox 18/8 Ø8 mm **5,50**

33 79851 Manico autoclavabile Simple Stem HTBE1 **23,60**

33 79852 Manico autoclavabile Cone Socket HTBE2 **23,60**

attacco Collett



35 B4560



35 B4550

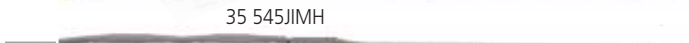

35 545JIMH



35 041541

Manici per bisturi e micro specchietti

35 B4560 Manico Beaver Collet 1360 ø6,70mm - 13 cm **89,50**

35 B4550 Manico Beaver Collet 1350 ø4,50mm - 13 cm **89,50**

35 545JIMH Manico B&L Collet per specchietti micro **110,00**

35 041541 Manico *PERIODENT* Collet n. 41 ø6,70 mm-13 cm **42,50**



fratture

canali

carie



La transilluminazione palatale e vestibolare degli elementi anteriori è un fondamentale presidio diagnostico di questo settore. A fianco dell'esame obiettivo, rappresenta il gold standard delle infezioni delle pareti prossimali, dove rende immensamente più agevole l'evidenziazione di lesioni cariose fin dagli stadi iniziali.

Dott. Giovanni Sammarco



Vedere attraverso i denti è utilissimo per noi e fantastico per aiutare il paziente a capire quello che gli stiamo proponendo, la uso tutte le visite. La transilluminazione è fondamentale per poter fare diagnosi, è facile e davvero per tutti. Non potrei farne a meno.

Dott. Giuseppe Chiodera

Transilluminatore *PERIODENT* LMDX3

La lampada per transilluminazione a fibre ottiche LMDX3 è lo strumento diagnostico ideale, pratico ed efficace, da utilizzare con ogni paziente!

Una volta provato, entrerà certamente a far parte del protocollo diagnostico dell'odontoiatra e dell'igienista.

La transilluminazione a fibre ottiche (TFO) è uno strumento diagnostico aggiuntivo ben accettato e prezioso con un'ampia gamma di applicazioni cliniche.

- Validissimo complemento all'esame radiografico; riduce la necessità di esposizione ai raggi X con risparmio di costi e tempo e maggior sicurezza per i pazienti. È una pratica opzione autonoma per valutare aree sospette.

- Strumento ideale per la rilevazione di fratture e carie; ottimo ausilio per mostrare al paziente lesioni cariose anteriori.

- Nella valutazione delle discromie, LMDX3 consente una valutazione precisa dell'effettiva profondità delle stesse e il loro grado di opacità per lo scolorimento superficiale dello smalto. Questa diagnosi è fondamentale per valutare la gravità del problema e quindi per progettare il miglior piano di trattamento e risolvere il difetto.

16 37331 Transilluminatore LMDX 3 con fibra ottica. . **275,00**

16 37342 Specchietti illuminabili, 50 pz. **135,00**
140 mm*73 mm*125 mm, 50 pz

SPECCHIETTI FRONT SURFACE CRYSTAL MONTATI



Sperimenta l'alta definizione della luce



Resina = superficie a filo
Sigillo perfetto
non possono formarsi detriti

Crystal HD Specchietti Innovativi Hi-Tech "Front Surface"

- **40% più luminosi** degli specchietti rodinati.
- Maggiore resistenza ai graffi.
- Meno fatica per gli occhi.
- Specchio allineato alla cornice per evitare la corrosione.
- Elimina gli shock galvanici.
- Sterilizzabile in autoclave fino a 136°C
- Corpo in plastica hi-tech antimicrobica.
- Colorati per un ambiente gioioso e per la codifica cromatica
- Confezioni assortite 12 specchietti (2 colori x tipo: N, O, P, Q, R, S)

Tecnologia all'avanguardia

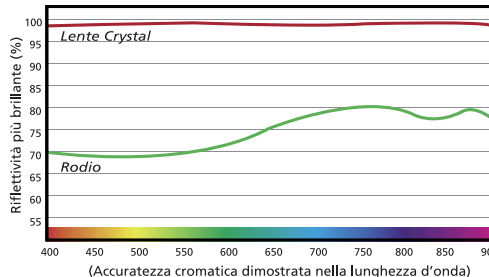

Più brillante "È" meglio

Rhodium = riflette i colori con una precisione del 75%.
Crystal HD® = riflette i colori con una precisione del 99%.

“ In qualità di utilizzatore del microscopio comprendo bene l'importanza di una visione nitida. Gli specchietti ZIRC hanno migliorato notevolmente la brillantezza dell'immagine, consentendo ai miei occhi una - qualità di visione superiore. È vero - con la luminosità, tutto è differente. ”

Dr. Dimitris Tsanaktsidis,
Microscopic & Aesthetic Dentistry



Perché utilizzare gli specchietti in resina Zirc

- Autoclavabili
- Protezione antimicrobica
- Superficie a filo, lo specchio è sigillato al bordo
- Nessun shock galvanico al paziente
- Anti ruggine

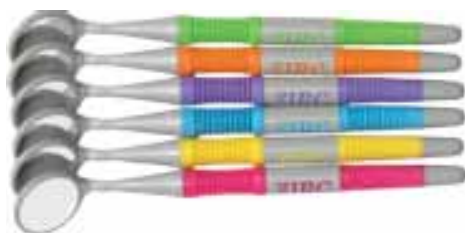

Specchietti Crystal HD **SOFT GRIP** con manico colorato - Cf. 12 pz.

Assortimento VIBRANT 2 per ciascun colore: N, O, P, Q, R, S.

33 390363-ANE N. 4, colori 2 per: N, O, P, Q, R, S - 12 pz. **125,00**
33 390364-ANE N. 5, colori 2 per: N, O, P, Q, R, S - 12 pz. **125,00**

Assortimento JEWEL 2 per ciascun colore: E, J, T, I, M, U.

33 390363-AJW N. 4, colori 2 per: E, J, T, I, M, U - 12 pz. **125,00**
33 390364-AJW N. 5, colori 2 per: E, J, T, I, M, U - 12 pz. **125,00**



Specchietti Crystal HD **THIN GRIP** con manico colorato - Cf. 12 pz.

Assortimento VIBRANT 2 per ciascun colore: N, O, P, Q, R, S.

33 390353-ANE N. 4, colori 2 per: N, O, P, Q, R, S - 12 pz. **125,00**
33 390354-ANE N. 5, colori 2 per: N, O, P, Q, R, S - 12 pz. **125,00**

Assortimento JEWEL 2 per ciascun colore: E, J, T, I, M, U.

33 390353-AJW N. 4, colori 2 per: E, J, T, I, M, U - 12 pz. **125,00**
33 390354-AJW N. 5, colori 2 per: E, J, T, I, M, U - 12 pz. **125,00**



Specchietto Crystal **HD SOFT GRIP** Nero/Grigio Cf. 12 pz.

33 390363 N. 4, Nero/Grigio 12 pz. **125,00**
33 390364 N. 5, Nero/Grigio 12 pz. **125,00**

Specchietto Crystal **HD SOFT GRIP** Nero/Grigio Cf. 4 pz.

33 390361 N. 4, Nero/Grigio 4 pz. **47,00**
33 390362 N. 5, Nero/Grigio 4 pz. **47,00**



Soft Grip Handle

Disponibile in tutti i colori

33 3891340 Manico Soft Grip singolo **Cone Socket**. **28,00**



Ergo Grip Handle

Disponibile nei colori: da B a S e K (nero)

33 3892342 Manico Ergo Grip singolo **Cone Socket**. **28,00**
33 3892347 Manico Ergo Grip singolo **Simple Stem**. **28,00**

Microban®

Autoclavabile a 136°C / 275°F

Disinfezione della Superficie



SPECILLI SINGOLI *SINGLE END EXPLORERS*

PERIODENT Hi-Tech



33 005101 Specillo Singolo 3A Manico SEX. Ideale per l'esplorazione di tartaro e carie € **24,50**



33 001101 Specillo Singolo EX 3A Manico HEX. Ideale per l'esplorazione di tartaro e carie € **19,50**



33 005102 Specillo Singolo 6 Manico SEX € **24,50**

33 001102 Specillo Singolo 6 Manico HEX € **19,50**



33 005103 Specillo Singolo 6A Manico SEX € **24,50**

33 001103 Specillo Singolo 6A Manico HEX € **19,50**



33 005104 Specillo Singolo 8 Manico SEX € **24,50**

33 001104 Specillo Singolo 8 Manico HEX € **19,50**



33 005105 Specillo Singolo 9 Manico SEX € **24,50**

33 001105 Specillo Singolo 9 Manico HEX € **19,50**



33 005106 Specillo Singolo 17 Manico SEX € **24,50**

33 001106 Specillo Singolo 17 Manico HEX € **19,50**



33 005107 Specillo Singolo TU17 Manico SEX € **24,50**

33 001107 Specillo Singolo TU17 Manico HEX € **19,50**



33 005108 Specillo Singolo 23 Manico SEX € **24,50**

33 001108 Specillo Singolo 23 Manico HEX € **19,50**



33 005109 Specillo Singolo 54 Manico SEX € **24,50**

33 001109 Specillo Singolo 54 Manico HEX € **19,50**

SPECILLI DOPPI *DOUBLE END EXPLORERS*

PERIODENT Hi-Tech

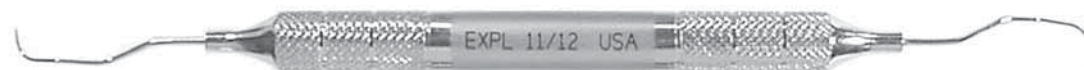

33 005125 Specillo Doppio 11/12 Manico SEX € **28,50** ad esa € 15,00



33 005125/3 Specillo Doppio 11/12 Manico SXS € **28,50** ad esa € 15,00

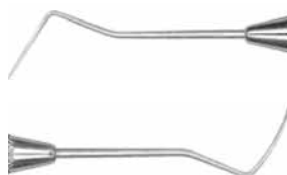

33 0051085 Specillo Doppio 2H Manico 31 € **28,50**

33 H01085 Specillo H.F. 2H € **28,50** ad esa € 15,00



33 005123 Specillo Doppio 5/17 Manico SEX € **28,50**



33 005124 Specillo Doppio 6/6 Manico SEX € **28,50**

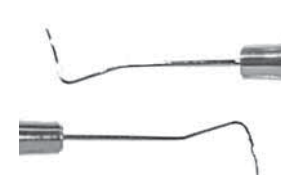

33 005121 Specillo Doppio 2/2 Manico SEX € **28,50**



33 005126 Specillo Doppio 23/6 Manico SEX € **28,50**



33 005128 Specillo Doppio 23/TU17 Manico SEX € **28,50**

Suter Sharp

Affilatore diamantato per specilli

- Prolunga la durata degli specilli mantenendoli affilati
- Affila Specilli, Scalpelli, Escavatori, Forbici e altro
- Sterilizzabile in autoclave a vapore e in Chemiclave.



31 3301 Suter Sharp € **29,50**



INTRO STANDARD



STRATA-G KIT INTRO STANDARD

Il nuovo sistema di matrici sezionali anatomiche da cima a fondo.

Punti di contatto perfetti grazie al nuovo design e alla combinazione di materiali all'avanguardia che garantiscono un anello separatore più duraturo e predicibile, mai realizzato prima! **Forte separazione dei denti, ma più facile da aprire!** Il filo trafilato in **NiTinol** viene sottoposto a un processo di allineamento molecolare per offrire massima prestazioni e apertura con minor sforzo. Il trattamento brevettato Garrison StrataSet ottimizza la durata di questo materiale. **Più utilizzi!** Il rinforzo ultra-meno resistenze in PEEK sul retro dell'anello, consente al sistema Strata-g di mantenere una percentuale più elevata di forza iniziale e per più tempo rispetto agli anelli non rinforzati. Le punte in PEEK/silicone brevettate **StrataBond** resistono per centinaia di applicazioni.

Risparmiate tempo per le rifiniture ed ottimizzate la vostra procedura.

Le nuove **matrici Strata-G** in acciaio inossidabile, super sottili, in cinque misure, sono disponibili sia morbide che rigide, per qualsiasi restauro.

Cresta marginale ottimizzata. Strata-G hanno una forma tale che guida la ricostruzione della cresta marginale nei restauri di Classe II senza ostruire l'accesso. **Estensione subgingivale profileBooster.** Realizzare un profilo di emergenza naturale nelle aree cervicali difficili, diventa facile con le matrici Strata-G: è tutto già incorporato.

- Antiaderente e con codifica colore
- Anatomia e spessore di soli 0,040 mm
- Linguette per facilitare il posizionamento
- Nuova misura pedodontica.

ALL IN ONE



- 23 72SGKH40 **Strata-G kit Intro Standard:** 3 Anelli Strata-G, 1 Pinza new Hi-Tech, 40 Cunei Strata-G ass., 50 matrici rigide Firm ass. € **469,00**
- 23 72SGKSH10 **Strata-G All In One:** 3 Anelli Strata-G, 1 Pinza new Hi-Tech, 80 Cunei Strata-G ass., 50 matrici Strata-G ass., 50 matrici rigide Composi-Tight 3D Fusion Firm ass., 10 matrici per anteriori variStrip, 5 matrici per rialzo gradino cervicale € **539,00**

Spessore 0,40 mm.	Pedodontiche 3,5 mm	Premolari 4,5 mm	Piccoli Molari 5,5 mm	Molari 6,5 mm	Molari con est. cerv. prof. 7,5 mm	Matrici Strata-G con cresta marginale ottimizzata
Strata-G						
	23 72SG050M cf. 50 pz.	23 72SG100M cf. 50 pz.	23 72SG175M cf. 50 pz.	23 72SG200M cf. 50 pz.	23 72SG300M cf. 50 pz.	STRATA-G 1 cf. € 61,00
23 72K5GB2 Strata-G kit matrici ass. 5 misure 200 pz. € 198,00						

- 23 722SG400 Anello Strata-G basso **Blu**, 2 pz. **234,00**
- 23 722SG500 Anello Strata-G alto **Giallo**, 2 pz. **234,00**
- 23 722SG600 Anello Strata-G largo **Verde**, 2 pz. **234,00**
- 23 722SGR01 Cf. 3 anelli Strata-G ass. (1 x tipo) **344,00**



ANELLI COMPOSI-TIGHT 3D FUSION

23 722FR01 Composi-Tight 3D Fusion CF. **3 anelli assortiti** **318,00**
(1x blu/basso, 1x arancione/alto, 1x verde/largo)

BLU Ideale per denti corti o malposizionati, non salta mai via. Nessun problema per utilizzo su canino distale e/o con diga.

- 23 722F401 Anello Composi-Tight 3D FUSION **Blu**, 1 pz. **113,00**
- 23 722F400 Anello Composi-Tight 3D FUSION **Blu**, 2 pz. **217,00**

ARANCIONE Con punte ritentive Ultra-Grip che impediscono all'anello di scivolare. Utilizzo anche su grandi molari.

- 23 722F501 Anello Composi-Tight 3D FUSION **Arancione**, 1 pz. **113,00**
- 23 722F500 Anello Composi-Tight 3D FUSION **Arancione**, 2 pz. **217,00**

VERDE Semplifica i casi più complicati anche in caso di cuspidate mancante perché le estremità lavorano lateralmente senza schiacciare la matrice.

- 23 722F601 Anello Composi-Tight 3D FUSION **Verde**, 1 pz. **113,00**
- 23 722F600 Anello Composi-Tight 3D FUSION **Verde**, 2 pz. **217,00**

PINZA ALLARGA ANELLI COMPOSI-TIGHT 3D FUSION

Pinza allarga anelli migliorata per posizionamento più facile e preciso • In acciaio temperato, impedisce qualsiasi flessione e garantisce una lunga durata • Apre facilmente tutti gli anelli, indipendentemente dalla forza e della grandezza della mano • Funziona con tutti gli anelli di qualsiasi produttore.

- 33 963XP01 Pinza per anelli 3D Fusion. **97,00**





Miglior sigillo grazie al design

La forma a V capovolta si posiziona più in basso e sigilla più in profondità a livello interprossimale, mentre le pareti laterali flessibili e il rivestimento in TPE Soft-Face consentono ai cunei Strata-G di adattarsi facilmente a superfici concave e irregolari.



I componenti Strata-G consentono di realizzare la sigillatura 270° Seal per il massimo controllo dei sovra-contorni.



CUNEI STRATA-G Garrison Ultra Adaptive Wedges

Sovrapponibili e delicati sulle papille

Il design della concavità inferiore, morbido, consente di sovrapporre facilmente i cunei, anche in caso di recessione gengivale o incuneamento simultaneo vestibolo-linguale. Grazie al morbido design della concavità inferiore e ai bordi arrotondati i cunei scivolano con meno traumi.

Nessuna fuoriuscita

Le morbide alette del cuneo si piegano durante l'inserimento, bloccando il cuneo in posizione e poi si riaprono quando si rimuove.

23 781SGK1 Cunei Strata-G mini kit ass. 200 pz **107,00**

Ultra-fine Gialli	Piccolo Blu	Medio Arancione	Grande Verde	Cunei STRATA-G
23 781SGYM	23 781SGBM	23 781SGAM	23 781SGVM	cf. 50 pz. € 36,00
23 781SGY	23 781SGB	23 781SGA	23 781SGV	cf. 100 pz. € 59,00

PINZA PORTA MATRICI COMPOSI-TIGHT



• **Posizionamento preciso:** le punte hanno un'inclinazione di 75° con orientamento occlusale-gengivale, garantendo un angolo di posizionamento più appropriato rispetto a quello delle pinze comunemente utilizzate. Le punte TC con inserti in **carburo di tungsteno** permettono di prendere la matrice dal margine superiore anche in un piccolo angolo e prevenire distorsioni dell'area interprossimale della stessa. • **Preso ineguagliabile:** presa eccezionale e un controllo tattile per i punti d'accesso difficili.

33 963101 Pinza per matrici BFA1..... **145,00**

Nuove Matrici rigide COMPOSI-TIGHT 3D Fusion FIRM BANDS eZ-Place **0,038 mm**

23 72KFHB4 Kit Matrici Firm ass. 5 mis. 300 pz € 235,00			23 72KFHB5 Mini Kit Matrici Firm ass. 5 mis. 150 pz € 125,00		
Premolari 4,3 mm	Premolari Cervicali 5,8 mm	Premolari, Molari 5,3 mm	Molari 6,1 mm	Molari Cervicali 6,1 mm con est. 7,7	Composi-Tight 3D FUSION FIRM BANDS
23 72FXH100M cf. 50 pz.	23 72FXH150M cf. 50 pz.	23 72FXH175M cf. 50 pz.	23 72FXH200M cf. 50 pz.	23 72FXH300M cf. 30 pz.	3D FUSION rigide 1 cf. € 59,50
23 72FXH100 cf. 100 pz.	23 72FXH150 cf. 100 pz.	23 72FXH175 cf. 100 pz.	23 72FXH200 cf. 100 pz.	23 72FXH300 cf. 60 pz.	3D FUSION rigide 1 cf. € 100,00

Pedodontica 3,2 mm	Piccola 4,6 mm	Piccola-cervicale 3,8 mm	Media 5,5 mm	Standard 6,4 mm	Grande-cervicale 6,4 mm	Matrici SEZIONALI Composi-Tight®
						Original CT Spessore 0,035 mm
23 72321 cf. 50 pz.	23 72322 cf. 100 pz.	23 72323 cf. 50 pz.	23 72324 cf. 100 pz.	23 72325 cf. 100 pz.	23 72326 cf. 50 pz.	cf. € 78,00
23 72321M cf. 25 pz.	23 72322M cf. 50 pz.	23 72323M cf. 25 pz.	23 72324M cf. 50 pz.	23 72325M cf. 50 pz.	23 72326M cf. 25 pz.	cf. € 51,00
						Gold (Au) Spessore 0,035 mm
23 72311 cf. 50 pz.	23 72312 cf. 100 pz.	23 72313 cf. 50 pz.		23 72315 cf. 100 pz.	23 72316 cf. 50 pz.	cf. € 78,00
23 72311M cf. 25 pz.	23 72312M cf. 50 pz.	23 72313M cf. 25 pz.		23 72315M cf. 50 pz.	23 72316M cf. 25 pz.	cf. € 51,00

COMPOSI-TIGHT GOLD

	Gold standard AU400 23 722030 3 pz. € 103,00		Gold lungo AU500 23 722035 3 pz. € 103,00
--	--	--	---

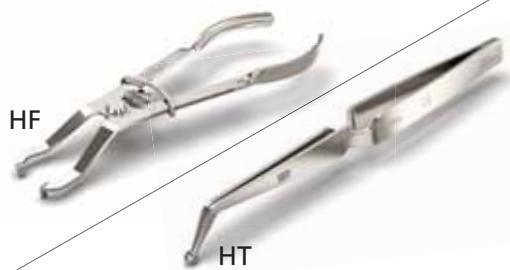

PINZA E PINZETTA per anelli e matrici ULTRADENT

La pinza universale Halo Ring è indicata per il posizionamento facile e stabile di tutti gli anelli dei sistemi di matrici sezionali.

33 161HF Pinza universale Halo Ring 5047. **79,60**

La pinzetta Halo Matrix ha il profilo ideale per posizionare e levare in totale sicurezza le matrici sezionali da ogni angolazione.

33 161HT Pinzetta Halo Matrix 5048 **79,60**

Forceps

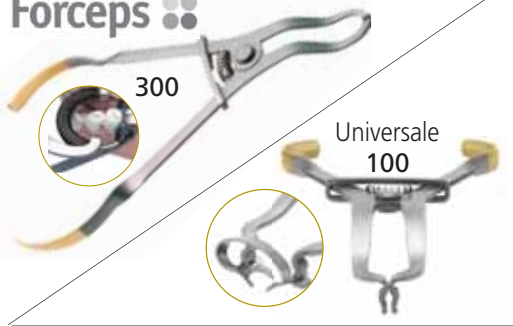

PINZE PORTA ANELLI FORCEPS GARRISON

Sviluppate per la presa sicura di tutti gli anelli Garrison

- Essenziale per il posizionamento facile e stabile degli anelli. Non bascula e non si sgancia come le tradizionali pinze per diga
- Diversamente da molte pinze per diga, produce la forza separatrice che serve per aprire gli anelli più resistenti e applicarli sui molari
- Separa tutti gli anelli.

33 963300 Pinza allarga anelli Gold AUMRDF-100 **80,00**

33 963100 Pinza universale per anelli e per uncini della diga **92,00**



PINZETTA PORTAMATRICI 75 LASCHAL

Specifica per inserire e rimuovere le matrici sezionali!

- La matrice viene afferrata e inserita con la sola estremità del becco e rimossa dal nuovo contatto (stretto), afferrandola con l'intera lunghezza dello stesso
- Forza di oltre 10 kg + senza scivolamenti: più che sufficiente per rimuovere agevolmente le matrici trattenute più saldamente.

33 36135CD Pinza Matrici sezionali **138,00**

Modello Uniband, superfici punte carburo/diamante

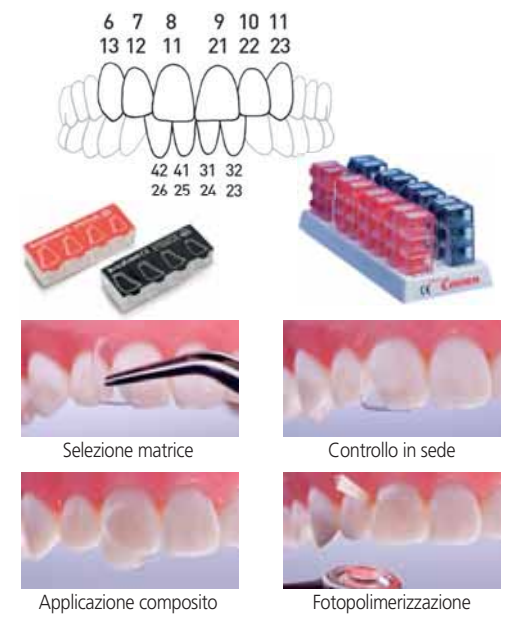

COFORM™ Matrici Angolari DIRECTA

Per ricostruzioni in composito attorno a bordi incisali e fratture

- Quattro misure preformate per angoli mesiali e distali
- Aiuta a spingere il materiale nella cavità e nei tubuli mordenzati
- Si adatta facilmente alla dentatura aiutando a realizzare restauri più naturali
- Non aderisce al composito ed è facilmente rimovibile
- Confezionato in dispenser clinico con un semplice sistema di selezione
- Riduce gli sprechi.

Dente	11M	11D	21M	21D	12M	12D	22M	22D
	23 33536	23 33537	23 33538	23 33539	23 33540	23 33541	23 33542	23 33543
Dente	13M	13D	23M	23D	31-32M	31-32D	41-42M	41-42D
	23 33544	23 33545	23 33546	23 33547	23 33548	23 33549	23 33550	23 33551
ricambi da 8 pz. € 10,00								

23 33535 CoForm **Kit A** 1 per tipo, 128 pz. **135,00**

23 33534 CoForm **Kit B** 8 per tipo: **72,00**
11M/D 21M/D 12M/D 22M/D 64 pz.

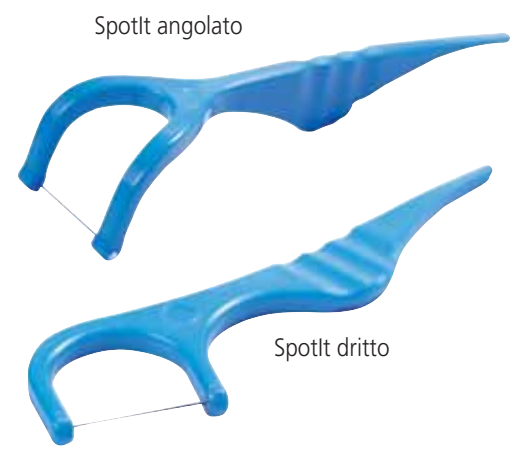

SPOTIT Rivelatori di contatti

4 Ragioni per utilizzare Spotlit: 1. Indicazioni esatte • 2. Accesso ottimale grazie al design, diritto o angolato • 3. Uso agevole, non serve assistenza. Accurato e fa risparmiare tempo • 4. Nessun pasticcio, indicazioni chiare, non lascia segni oltre l'area di contatto.

19 95312 Spotlit Assortimento 9 diritti + 9 angolati **39,00**

19 95310 Spotlit diritto 18 pz. **39,00**

19 95311 Spotlit angolato 18 pz. **39,00**



MATRICI SEZIONALI HALO

HALO SISTEMA DI MATRICI SEZIONALI



Nuovo, per ottenere restauri anatomicamente naturali, riducendo il tempo per la modellazione e rifinitura. **Halo** assicura dei punti di contatto stretti a garanzia della longevità del restauro.

La massima separazione tra i denti ottenuta grazie alla forza dell'anello in Nitinol e alla forza attiva del cuneo **Halo**. Questo sistema ideale di separazione consente facilmente di restaurare singoli denti o restauri back-to-back.

Il design unico della punta e del profilo dell'anello **Halo** permette alla matrice di adattarsi completamente alla preparazione dal margine gengivale alla cresta marginale e aiuta a mantenere la forma anche in preparazioni estese, garantendo sempre restauri che si adattano all'anatomia naturale del dente.

dei



Quando i restauri presentano perfetti punti di contatti e una curvatura anatomica il tempo della loro modellazione e rifinitura si riduce. HALO GARANTISCE CIÒ PER OGNI SINGOLO RESTAURO.



HALO Matrici Original 0038 mm			
mm	50 pz	€ 53,60	100 pz € 100,70
3,5	23 123448 (5448)		23 123449 (5449)
4,5	23 123450 (5450)		23 123451 (5451)
5,5	23 123452 (5452)		23 123453 (5453)
6,5	23 123454 (5454)		23 123455 (5455)
7,5	23 123456 (5456)		23 123457 (5457)



HALO Matrici Firm 0038 mm			
mm	50 pz	€ 53,60	100 pz € 100,70
3,5	23 123059 (5059)		
4,5	23 123062 (5062)		23 123063 (5063)
5,5	23 123064 (5064)		23 123065 (5065)
6,5	23 123066 (5066)		23 123067 (5067)
7,5	23 123068 (5068)		



HALO Matrici Firm Non-Stick 0038 mm			
mm	50 pz	€ 62,60	100 pz € 118,90
3,5	23 123049 (5049)		
4,5	23 123051 (5051)		23 123052 (5052)
5,5	23 123053 (5053)		23 123054 (5054)
6,5	23 123055 (5055)		23 123056 (5056)
7,5	23 123057 (5057)		

Kit HALO Original. 2 anelli universali, 25 matrici per dimensione: 3,5-4,5-5,5-6,5-7,5 mm, 25 cunei per dimensione: S-M-L - 1 organizer Halo - 1 pinzetta - 1 pinza per anelli. 23 123831 (4831) € 487,00

Kit HALO Intro Original. 2 anelli universali, 25 matrici per dimensione: 3,5-4,5-5,5-6,5-7,5 mm, 25 cunei per dimensione: S-M-L - 1 organizer Halo. 23 123832 (4832) € 327,80

Kit HALO Mini Original. 2 anelli universali, 5 matrici per dimensione: 3,5-4,5-5,5-6,5-7,5 mm, 5 cunei di ciascuna dimensione: S-M-L - 1 organizer Halo. 23 123835 (4835) € 211,10

Kit HALO Intro Firm. 23 123834 (4834) € 327,80

Kit HALO Intro Firm-Non-Stick. 23 123833 (4833) € 327,80



HALO Cunei 100 pz € 40,50	
S	23 181042 (5042)
M	23 181043 (5043)
L	23 181044 (5044)

HALO Anelli Universali	
1 pz € 113,50	2 pz € 204,80
23 122008 (5008)	23 122009 (5009)

OMNI-MATRIX™ SECTIONAL ULTRADENT Matrici sezionali

- Profili anatomici che aderiscono perfettamente alla delicata regione gengivale e non si bloccano al margine prossimale
- Sottili, solo 0,025 mm, prendono facilmente la forma del dente per contatti interprossimali ottimali
- Straordinarie: si adattano perfettamente a qualsiasi superficie
- Un solo anello resiliente per tutti i denti, applicabile con qualsiasi pinza per uncini da diga. Estremità curve, nel rispetto dell'anatomia dentale
- È possibile posizionare più anelli contemporaneamente, in modo da trattare allo stesso tempo diverse cavità di un quadrante
- Matrici e anelli combinabili con matrici sezionali di altre marche.

- 23 111318 Omni-Matrix Sectional Kit **211,40**
 4 Anelli resilienti, 40 Matrici sezionali Regular, 40 Matrici sezionali Regular Extended 40 Matrici sezionali Large, 40 Matrici sezionali Large Extended **31,60**
 23 11304 O-M Regular 40 pz. **31,60**
 23 11305 O-M Reg. Ext. 40 pz. **34,30**
 23 11309 O-M Large 40 pz. **34,30**
 23 11316 O-M Large Ext. 40 pz. **116,60**
 23 12317 Anelli resilienti 4 pz.



Curvatura variabile

La curvatura variabile delle bande Omni-Matrix Sectional "estese" garantisce l'adesione ottimale al colletto del dente, quindi permette di realizzare restauri anatomicamente precisi senza sporgenze o sottosquadri.

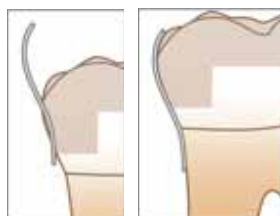



OMNI-MATRIX™ ULTRADENT Portamatrici Monouso a banda
Unico! Con testina rotante, l'adesione avviene SEMPRE con l'orientamento corretto!

Portamatrice monouso a banda, facile da usare. È sufficiente regolare la circonferenza della banda girando l'impugnatura a vite conica. La testina orientabile brevettata si adatta facilmente a qualsiasi quadrante. Dopo aver completato la ricostruzione si rimuove facilmente, lasciando il materiale da restauro intatto. La banda in acciaio inox è sottile, adattabile e improntabile. La forma senza alette permette inoltre un inserimento agevole dei cunei, Disponibile anche in Mylar.

- Facile da posizionare – già dalla prima volta!
- Codifica cromatica per una rapida scelta
- Bande sottili, adattabili e brunibili.



"wingless" (senza alette).

"wingless" (con alette).

OMNI-MATRIX	"Winged" con alette 48 pz.	"Wingless" senza alette 48 pz.
6,5x0,025 mm. Arancione	23 13801 € 80,20	23 13701 € 80,20
6,5x0,038 mm. Verde	23 13802 € 80,20	23 13702 € 80,20
5,2x0,038 mm. Viola	23 13804 € 80,20	23 13704 € 80,20
6,5x0,064 mm. Rosso in Mylar	23 13803 € 110,40	23 13703 € 110,40

MATRICI VARISTRIP™ BLUE VIEW Garrison

Un significativo miglioramento rispetto alle tradizionali matrici in poliestere a nastro piatto. La nuova matrice che semplifica le ricostruzioni anteriori.

- Curvatura e altezza ottimali per le ricostruzioni anteriori
- Ottima polimerizzazione
- In poliestere sottile, conicizzata da un capo all'altro e pre-sagomata. Viene inserita in direzione interprossimale e fatta scorrere fino a pareggiare esattamente l'altezza del dente. La pre-sagomatura riproduce facilmente l'anatomia occluso-gingivale.

6mm-10 mm
 Spess. 0,05 mm



23 724VS3 € 35,00	23 724VS2 € 83,00	23 724VS1 € 110,00
conf. 20 strisce	conf. 50 strisce	conf. 100 strisce

Tecnologia antiaderente Garrison

23 01130



MATRICI TOFFLEMIRE STYLE SLICK BANDS™

La parte del cono più ampio semplifica l'estensione al dente adiacente contribuendo a creare contatti più ampi e profondi. Il cono più stretto garantisce una sigillatura gengivale maggiore e utile per tutti i tipi di restauro.

Morbide VERDI massima brunibilità per quando il contatto con i denti adiacenti è **COMPLETAMENTE** aperto. **Regular GRIGIE** che possono scorrere attraverso i contatti con minima deformazione per quando il contatto con i denti adiacenti **NON** è aperto. Lo spessore di tutte le matrici è **0,035 mm**.

n. 1 Universale per ricostruzioni, generale cf. 50 pz.	Right-Curve Per un punto di contatto più basso e un migliore isolamento. Per tutte le ricostruzioni. cf. 50 pz.	n.13 Pedodontico per denti corti e decidui cf. 50 pz.	n.2 Subgingivale per ricostruzioni profonde cf. 50 pz.
23 72TD210M 36,00	23 72TD410M 46,00	23 72TD510M 36,00	23 72TD310M 36,00
23 72TH210M 32,00	23 72TH410M 49,00	23 72TH510M 32,00	23 72TH310M 32,00

MATRICI MARGIN ELEVATION BAND M.E.B.

SlickBand TOFFLEMIRE Style

Da utilizzare con il portamatrice Tofflemire (vedi sopra) per la **rilocalizzazione coronale** del margine, approccio non chirurgico per il trattamento di margini profondi. Altezza variabile, per un migliore adattamento.

1. Posizionare la matrice per la rilocalizzazione coronale del margine
2. Rimuovere la matrice MEB e posizionare quella sezionale FULL CURVE
3. Posizionare l'anello 3DFusione verde per avere un buon punto di contatto anche nei casi di cavità ampia.

23 723ME10 Matrice M.E.B. coronale margine, cf. 100 pz.	75,00
23 723ME10M Matrice M.E.B. coronale margine, cf. 50 pz.	53,00

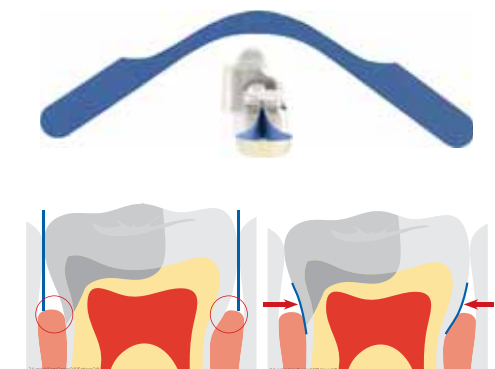



PORTAMATRICI TOFFLEMIRE PERIODENT

23 01130 Portamatrici Tofflemire Universale **22,05**



Sterilizzabili in autoclave

PORTAMATRICI DR. BRENNER PERIODENT Originali

Il taglio asimmetrico consente la conicità che garantisce il contatto gengivale più stretto per una sigillatura intima in tutti i restauri • Perfettamente stabili • Spessore ideale anche per spazi stretti • Profilo snello senza ingombri per ottenere sempre bombature adeguate.

nr. 1 per quadrante dx/sup., sx/inf. **nr. 2** per quadrante dx/inf., sx/sup.



23 01242 Matrici Brenner A



23 01243 Matrici Brenner B

23 011K1 Portamatrici Brenner Kit **195,00**

2 Portamatrici: **1** dx/sup.-sx/inf. **2** dx/inf.-sx/sup. + 10 Matr. Brenner

23 01242 Matrici Brenner **A** diritte 114 pz. ca. **169,00**

23 01243 Matrici Brenner **B** curve 108 pz. ca. **169,00 FLEXI**



WEDGE Cuneo progettato per gli spazi interprossimali

Il forte materiale elastico e la miglior concavità di Flexi Wedge, gli permettono di conformarsi alle irregolarità anatomiche del paziente e di fornire una migliore separazione.

- Adattabilità superiore • Nessuna fuoruscita del cuneo • Miglior sigillo cervicale • Cinque misure per far fronte ad ogni situazione ed esigenza.

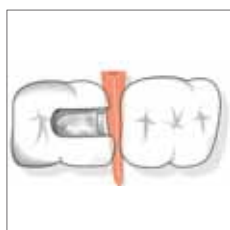

Flexi Wedge si espande nelle concavità.

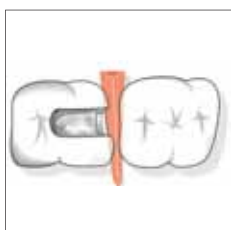

Il legno non si espande nelle concavità.

Flexi Wedge ha una originale superficie basale concava, brevettata, che consente alle pareti del cuneo di collassare ed espandersi nelle concavità. Il corpo centrale è rigido e le flange sono resilienti.

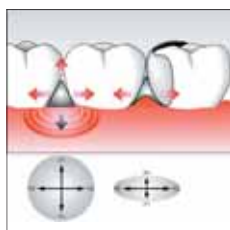

Flexi Wedge: le forze sono maggiormente dirette alla separazione.

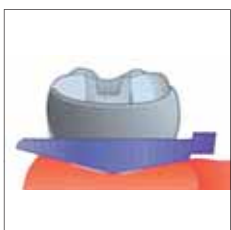

Flexi Wedge si trova alla massima profondità nell'area del box.

Ricambi Flexi Wedge

Azzurro, Arancio, Verde 100 pz. cad. / Viola, Rosso 50 pz. cad. **€ 48,00**

23 381110	23 381120	23 381130	23 381140	23 381150

23 381100 Flexi Wedge Starter Kit **190,00**

400 Flexi Wedge: 100 x (azzurri, arancioni, verdi) 50 x (viola, rossi)



CUNEI WEDGE WANDS E WEDGE WANDS TRANSLUCENTI

Garrison

Cunei con manico applicatore facilmente rimovibile

- Anatomici, rispettano la papilla e restano dove applicati • Manici angolabili con precisione, re sistono alla pressione d'inserimento, staccati con una semplice rotazione • Tutti gli angoli e le superfici sono arrotondati per adattarsi all'anatomia prossimale e assicurare un sigillo affidabile • I cunei traslucanti permettono di giungere con la fotopolimerizzazione all'area gengivale critica.



Cunei WedgeWands e Cunei Traslucanti WedgeWands C - 100 pz. € 40,00

Tipo e colore	X SMALL	SMALL	MEDIUM	LARGE
Wedge Wands	23 781105	23 781115	23 781120	23 781130

23 781100 Cunei Wands Kit assortito 400 pz. (100 x 4 colori) **150,00**



OPERA Pinza multiuso di utilità

Serve per: posizionare in modo controllato e ripetibile anche in situazioni in cui l'accesso è difficile, posizionamento e rimozione di cunei e matrici, rimozione dei provvisori, trattenere le strisce abrasive, per posizionare corone e intarsi, in acciaio temprato Hi-Tech S.Stainless Steel.



34 031230 Pinza multiuso Opera
149,00

PERIODENT



Grazie Dr. Giuseppe Chiodera (BS)

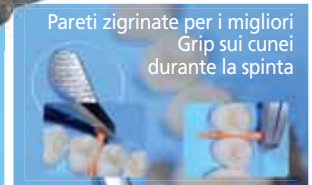

Autoclavabili o con metodi chimici (seguire istruzioni dei produttori)



LOGI BLOC Apribocca intelligente grazie al design unico

Logi Bloc rende tutto agevole per voi e confortevole per il vostro Paziente

Stabilizza e sostiene in modo confortevole permettendovi di mantenere la visuale senza impedimenti sul campo operativo e l'accesso all'area di lavoro riducendo l'affaticamento. Esente da lattice.

Utilizzo: Logi Bloc viene facilmente posizionato afferrandolo con l'indice nella concavità. Legare del filo interdentale attraverso il foro presente nella concavità per consentirne il recupero in caso di spiazzamento o aspirazione.



€ 58,00

XS	Pedo	Standard	Large
33 37710	33 37711	33 37712	33 37713

INTERGUARD Ultradent Protezione unica

InterGuard, autoclavabile, in acciaio inossidabile, garantisce la preparazione più rapida e sicura proteggendo i denti adiacenti da danni iatrogeni. Le estremità arrotondate lasciano liberi gli angoli di transizione e consentono un accesso completo. Ideali anche per le preparazioni a tunnel e la protezione dei denti adiacenti durante l'abrasione ad aria.

Posizionare le estremità arrotondate verso il dente da preparare; passare del filo interdentale attraverso il foro e legarlo per impedire che il paziente possa ingerire InterGuard



23 13497	23 13416	23 13417	23 13411	23 13412
Ass. 5 da 4 mm e 5 da 5,5 mm	4,0 mm 10 pz	5,5 mm 10 pz	4,0 mm 50 pz	5,5 mm 50 pz
€ 34,50			€ 134,40	

MATRICI FENDERWEDGE PREP, FENDERMATE, FENDERPRIME

Abbastanza difficile **PIUTTOSTO FACILE**



FENDERWEDGE PREP By Dr. Domenico Massironi

Per ogni Preparazione è necessario iniziare con la **Fase di Separazione**

Dr. Domenico Massironi

Preparazione con FenderWedge Prep in sede



- 23 334249 Fender Wedge Prep KIT, 36 pz. **72,00**
- 23 334211 Fender Wedge Prep KIT, 100 pz. **180,00**



Inserire come un cuneo dal lato vestibolare o linguale.

Separa durante la preparazione. Protegge il dente e la gengiva.

Quattro misure per adattarsi ad ogni spazio interdentale.



FENDERWEDGE Cuneo e matrice protettiva

Per realizzare preparazioni sicure e restaurazioni affidabili e veloci.

FenderWedge Ricambi	cf. 36 pz. 42,00	cf. 100 pz. 88,00
XSmall	23 334254	23 334803
Small	23 334251	23 334800
Medium	23 334252	23 334801
Large	23 334253	23 334802

- 23 334250 Fender Wedge KIT, 144 pz: XS, SM, MD, LG **142,00**



FENDERMATE Matrici Sezionali per ricostruzioni di classe 2

Forniscono una stretta giunzione cervicale ed un ottimo contatto anatomico senza l'uso di un anello!

Matrice in acciaio saldata su un cuneo di plastica colorata, ideale per la maggior parte delle ricostruzioni di classe 2, quelle di piccole e medie dimensioni.

FenderMate Ricambi	cf. 18 pz. 66,00	cf. 100 pz. 275,00
Regular sin. verde ②	23 334771	23 334804
Narrow sin. verde chiaro ①	23 334772	23 334805
Regular destri, blu ④	23 334773	23 334806
Narrow destri, azzurro ③	23 334774	23 334807

- 23 334770 FenderMate Kit Cunei/matrici sezionali, 72 pz. **223,00**
(36 destri: 18 regular, 18 stretti / 36 sinistri: 18 regular, 18 stretti)

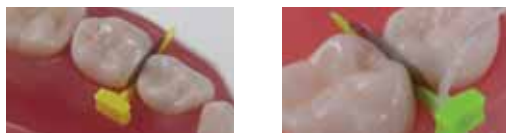

Inserimento VL o linguale. FenderMate Prime giallo corto e rigido per spazi più serrati.

Si consiglia di assicurare FenderMate Prime con un filo interdentale cerato.

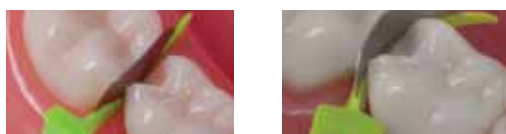

Protezione del dente adiacente e della gengiva.

Prime verde, più lungo e curvabile.



FENDERMATE PRIME DIRECTA

Matrici Sezionali per ricostruzioni rapide e sicure sui **denti decidui**

Matrice in acciaio saldata su un cuneo di plastica colorata, protegge il dente adiacente durante la preparazione e agisce da matrice sezionale per le ricostruzioni di classe 2 dei denti decidui.

- 23 334815 FenderMate Prime Kit **64,00**
Cunei/matrici sezionali, 36 pz. (18 short, giallo neon e 18 long, verde neon)

FenderMate Prime Ricambi

- 23 334816 Fender-Mate Short, giallo neon, 18 pz. **35,00**
- 23 334817 Fender-Mate Long, verde neon, 18 pz. **35,00**
- 23 334808 Fender-Mate Short, giallo neon, 100 pz. **151,00**
- 23 334809 Fender-Mate Long, verde neon, 100 pz. **151,00**



SEPARATORI Ivory 14 - Elliot

Ivory Utilissimo anche per la cementazione contemporanea di due faccette, situazione in cui i punti di contatto creano problemi. Si procede con la prova di faccetta alla volta; poi se ne cementa 1 e, dopo aver rimosso il cemento eccedente, si posiziona l'altra con il separatore in sede.

- 33 071902 Separatore Elliot **64,00**
- 33 071914 Separatore IVORY 14 **64,00**

Grazie Prof. Loris Prosper



Elliot solitamente per denti con contatti stretti per separazioni di breve durata, ad es.: • esame della superficie prossimale • lucidatura finale della superficie prossimale già restaurata. A forma di cuneo appuntito viene inserito tra i denti per fornire la quantità desiderata di separazione.



Con Consepsis Scrub per la pulizia sottogengivale di preparazione di faccette o corone.



SUPERBRUSH Spazzolino intracoronale **PERIODENT**

Per la pulizia intracoronale ed extracoronale prima di restauri diretti, inlay, onlay e corone. È usato con Consepsis Scrub per rimuovere i residui di cemento provvisorio senza provocare abrasioni alle gengive. SuperBrush accede agevolmente alle preparazioni di classe I, II, III, IV, V e agli imbrocchi endodontici. Pulisce anche attorno ai bracket ortodontici e viene usato prima dell'applicazione del sigillante.

- Pulizia delle preparazioni.
- Pulizia del perimetro dei bracket ortodontici.
- Pulizia prima dell'applicazione del sigillante

30 091091	30 091092	30 091093
30 pz. € 47,10	50 pz. € 73,00	100 pz. € 134,90

STABILOK Perni Parapulpali Autofilettanti

Noti nel mondo per sicurezza, velocità e semplicità, ottenibili nelle operazioni di ancoraggio. Una volta inseriti si distaccano sempre nel punto corretto garantendo totale affidabilità. Confezionamento igienico; ogni perno ha un compartimento individuale; il prelievo si esegue capovolgendo il contenitore.

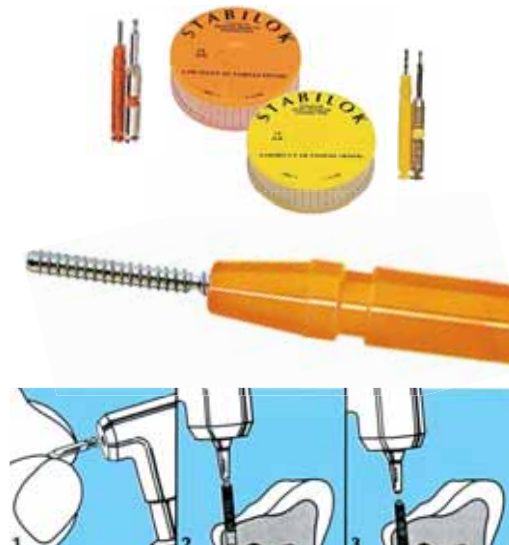

STABILOK PERNI PARAPULPARI IN TITANIO		
Kit 20 pz. + 1 fresa € 43,00		Kit 100 pz. + 5 frese € 182,00
22 70025	0,6 mm Small giallo	22 70125
22 70026	0,75 mm Medium arancio	22 70126

- 22 70903 **Frese** per perni Stabilok, **0,6 mm** Small, 5 pz. **76,75**
- 22 70904 **Frese** per perni Stabilok, **0,75 mm** Medium, 5 pz. **76,75**
- 22 70901 **Frese** per perni Stabilok, **0,6 mm** Small, 1 pz. **18,40**
- 22 70902 **Frese** per perni Stabilok, **0,75 mm** Medium, 1 pz. **18,40**

MULTI-BRUSH COLOR Originali DENBUR - Made in USA

Gli applicatori con la punta più sottile ed il pennello più consistente

- Pennellino monouso economico e versatile
- Per la rapida applicazione di piccole quantità di materiale in aree impervie
- Ideale per agenti adesivi, emostatici e soluzioni rivelatrici, dispensabili in quantità ridotte (fino ad 1/8 di goccia).



Multi Brush Color
S = Testina ø1 mm



Multi Brush Nero
XS = Testina ø0,5 mm

Multi-Brush Color - Applicatori e Dispenser Easy-Shake					
150 Applicatori in 1 Dispenser € 17,50					
VERDE S	ARANCIO S	ROSA S	VIOLA S	GIALLO S	NERO XS
46 539151	46 539152	46 539153	46 539154	46 539155	46 539158
600 Applicatori in 4 Dispenser € 51,75					
46 539601	46 539602	46 539603	46 539604	46 539605	46 539608

AMALGAMA WYKALLOY • STRUMENTARIO PER AMALGAMA



KIT "LA SAPIENZA" SHOFU Assortimento ideato dal Prof. Guido Goracci per finire, levigare e lucidare restauri in amalgama o ricostruzioni in oro.

30 57309LS Kit Shofu "La Sapienza" **20,50**
 2 punte Dura Green CN1, 2 punte Dura Green FL2, 2 Coppette Brownie, 2 Coppette Greenie, 2 Mini Punte Brownie, 2 Mini Punte Greenie

Brownies/Greenies/Supergreenies SHOFU, cf. 12 pz. € 20,20

C/A 30 53401	C/A 30 53403	C/A 30 53402	C/A 30 53404	C/A 30 53402A	C/A 30 53404B
FG 30 53411	FG 30 53413	FG 30 53412	FG 30 53414	FG 30 53412A	FG 30 53414B



33 021000 Spingiamalgama doppio *PERIODENT* AC5202 **30,45**
 Impugnatura zigrinata antiscivolo

33 021105 Escavatore 18/18 <i>PERIODENT</i> HEX € 24,50	33 021106 Escavatore 19/19 <i>PERIODENT</i> HEX € 24,50	33 025281 Modellatore Ivan 1C Manico Inox RBS € 21,00 ad esa € 3,00	33 H216M Compattatore Hu-Friedy PLG6M € 32,50 ad esa. € 5,00	33 02573 Hollenback H3 Manico tondo 6 € 21,00 ad esa € 3,00
33 H25RF2 Compatt.Hu-Friedy RF2 Inox OC € 29,00 ad esa. € 4,00	33 H264 Brunitore Hu-Friedy PLG1T € 32,50 ad esa € 4,00	33 H201NS Otturatore Hu-Friedy PLG0-1NS € 29,00 ad esa € 4,00	33 025205/4 Brunitore B27/29 Manico tondo 4 € 19,90 ad esa € 4,00	33 H2121B Brunitore Hu-Friedy Manico 5 € 35,70 ad esa. € 4,00



33 522603 Modellatore Shofu 3A/3B Manico Inox OC € 29,30
 ad esa € 3,00



33 522605 Modellatore Shofu 5A/5B Manico Inox OC € 29,30
 ad esa € 1,00



FDA - CE 0344



Ugello esteso con O-ring



MINIBLASTER HI-TECH PERIODENT DEDENT Sabbiatrice per l'uso intraorale. Approvata FDA e CE



Rimozione del residuo di composito dalla retina posteriore di un attacco ortodontico distaccato

- Il tasto di controllo posto sulla parte superiore facilita l'uso a destrorsi e mancini con una presa familiare
- L'ugello è sostituibile e grazie alla apposita ghiera la testina di lavoro è ruotabile di 180°, senza intasamenti
- Funziona con ossido di alluminio da 50 µm alla pressione di 80-100 psi (6-7 atm circa).

Disponibili a parte attacchi per il collegamento diretto a:
Borden, Midwest € 88,00; Sirona, Kavo, W&H € 99,50

98 56505	Mini Blaster Kit	405,00
98 56130	Ugello esteso rotante 360°	66,60
89 95150	Biossido di alluminio purissimo 50 µm, 1 kg	25,00
98 56600	StarDust-In PERIODENT, 1 kg	422,00



Sabbatura del metallo sottostante una scheggia di ceramica distaccata.



Rimozione del cemento da una corona provvisoria prima della ribasatura.



Rimozione del cemento da una corona metallica per togliere i contaminanti prima della ricementazione.



Sabbatura di una banda ortodontica per aumentare la micro-ritenzione.



Black Mini Brush

PORCELAIN ETCH E SILANE ULTRADENT Mordenzatura della Ceramica / Silanizzazione

La mordenzatura con Acido Fluoridrico seguita dalla silanizzazione conduce a valori di adesione sulla ceramica molto alti. Le ricerche dimostrano che l'uso di Silane in combinazione con Porcelain Etch e PQ1 o PermaQuick Bonding Resin assicura valori di adesione altissimi rispetto ad altri prodotti per l'adesione su ceramica.

- Facile controllo e posizionamento, non macchia composito o resina
- Silano monocomponente.



Porcelain Etch è facilmente identificabile grazie al suo colore giallo e non cola.



1 minuto di mordenzatura

Applicare Porcelain Etch con Inspiral Brush Tip. Agire per 1 min. risciacquare e asciugare la superficie con getto d'aria.

1 minuto di silanizzazione

Applicare Silane; lasciare agire per 1 min. quindi asciugare con aria. Proseguire con l'adesivo e fotopolimerizzare il bonding. Eseguire la riparazione con il composito.



Dr. Cornelis Pameijer

A sinistra: superficie preparata solo con fresa diamantata; a destra: stessa superficie dopo 60 sec. di mordenzatura con Porcelain Etch.

Tecnica per faccette Dr. Pascal Magne

Trattamento Faccetta. NON Sabbiare - Acido fluoridrico 60 sec., sciacquare bene e pulire quindi in ultrasuoni con acqua distillata - Silanizzare per max 20 sec. Soffiare via subito l'eccesso con la siringa dell'aria. Asciugare con aria calda.

Trattamento Dente. Sabbiare con MiniBlaster a bassa pressione (30 psi). Mordenzare con acido fosforico 30 sec - Appoggiare l'adesivo delicatamente per non distruggere i prismi demineralizzati dello smalto mordenzato, NON polimerizzare!

Applicazione faccetta pre-trattata. Togliere i cunei e la matrice esercitando pressione e togliendo l'eccesso di composito dopo ogni fase. Per i margini utilizzare una sonda sottile, mai i pennelli, che possono perdere i peli. Polimerizzare con 3 cicli da 20 sec.; prima del terzo applicare DeOx sui margini per evitare lo strato inibito dall'ossigeno.

Tempi di mordenzatura in base al tipo di ceramica

ACIDO FLUORIDRICO 9,5%

- C. feldspatica 60 sec.
- C. con Leucite 25 sec.
- Disilicato di Litio 10 sec.

Mordenzatura di una ceramica integrale. Protocollo su www.ilic.it Prof L. Prosper

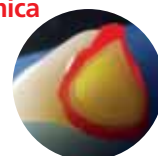

22 11405	Porcelain Etch Kit.	112,80
	2 Sir. 1,2 ml (0,96 g) Silane, 2 Sir. 1,2 ml (1,33 g) Porcelain Etch (9,5%) - 20 Black Mini Brush Tip, 20 Inspiral Brush Tip	
22 11406	Porcelain Etch 2 Sir. da 1,2 ml (1,33 g)	42,10
22 11407	Porcelain Etch 4 Sir. da 1,2 ml (1,33 g)	74,90
22 11410	Silano 2 Siringhe da 1,2 ml (0,96) g.	33,40
46 12190	Black Mini Brush - 20 pz.	19,60
46 12710	Inspiral Brush - 20 pz.	22,20



High Pressure Syringe SpiraFlo

PORCELAIN ETCH E SILANE PLUS VISTA
Gel viscoso di acido fluoridrico al 9,5%

Per Veneers in porcellana e intarsi prima della cementazione o riparazione
• Acido fluoridrico in gel tissotropico. Facile da posizionare, non cola sui tessuti e si sciacqua perfettamente • Il silano, usato dopo il mordenzante aumenta l'adesione dei materiali resinosi/compositi.

- 22 74500 Porcelain Etch & Silane Standard Kit **68,10**
2 Porc. Etch da 1,2 ml - 2 Silano da 1,2 ml - 25 Spira-Flo
- 22 74510 Porcelain Etch Refill 2 sir. High pressure da 1,2 ml **69,20**
25 Punte a pennello Spira-Flo
- 22 74505 Silane Refill 4 siringhe "High pressure" da 1,2 ml **31,20**
- 46 72400 Spira-Flo punte a pennello 100 pz. **99,70**



Descrizione vedi pag. 34

PRIMER SHOFU Sistemi adesivi

ResiCem Primer A, Primer B Automordenzanti da utilizzare per il condizionamento della dentina già contenuti nel ResiCem Kit.

- 22 555227 **Primer A** 3 ml. **47,20**
- 22 555228 **Primer B** 2,5 ml. **47,20**

Porcelain Primer con componenti al silano è indicato per il fissaggio adesivo per ceramiche sinterizzate o pressate e di compositi realizzati in laboratorio, in combinazione con compositi di fissaggio come ResiCem. Il legame adesivo di circa 30 MPa del composito di fissaggio con la ceramica è sicuro e superiore.

- 22 54234 **PCL** 5 ml. **58,73**

Universal Primer Plus Garantisce un'adesione eccellente e sicura senza ritenzioni tra materiali resinosi e tutte le leghe metalliche, ossido di zirconia e alluminio. Straordinario in combinazione con gli opachi fotopolimerizzabili Shofu Universal Opaque assicura un'adesione duratura senza sfere di ritenzione anche in ambienti umidi.

- 22 54060 **Universal Primer** 5 ml. **137,00**



RESICEM Sistema di cementazione universale a polimerizzazione duale

Radiopaco a base resinosa a polimerizzazione duale con Primer A e Primer B autocondizionante, indicato per la cementazione di tutti i tipi di materiali per restauri indiretti.

- 22 555220 ResiCem Basic Kit: 2 x 5 ml pasta "clear" automix. **220,00**
1 Primer A 3 ml - 1 Primer B 2,5 ml - 1 Manico con
50 Micro Tip fine - 20 Punte miscelanti - 1 vaschetta

Per ricambi e accessori vedi cap. **Protesi e Cementazione**



CRB-CERARE SIN BOND

Per tutte le riparazioni di chipping per i rivestimenti in ceramica o composito. CRB unisce in sicurezza compositi o resine a metallo, resine, compositi o ceramica - **evita l'uso dell'acido fluoridrico in bocca.**

Realizzazione e riparazione di rivestimenti estetici in resina, protesi mobili metalliche e attacchi metallici, riparazione di ricostruzione di metallo ceramiche (anche con esposizione del metallo), adesione e riparazione di restauri metallici (intarsi, corone e ponti), riparazione provvisoria di protesi parziali metalliche fratturate, modifica e riparazione di denti artificiali.



Sabbigare la superficie, sciacquare e asciugare.

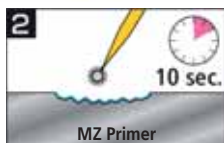

10 sec., applicare Opaquer e fotopolimerizzare.



Irruvidire con diamantate. Applicare CRB1 e lasciare 10 sec., CRB2 10 sec., fotopolimerizzare con alogeno 20 sec.

VANTAGGI procedura semplice e rapida, brevi tempi di lavorazione
• Strato adesivo sottile trasparente (non adesivo, applicato in strato sottile uniforme) • Nessuna linea di demarcazione dell'adesivo, fondamentale per lavori di estetica elevata • Forte adesione tra resina e metallo, previene infiltrazione marginale, erosione e macchie • Elevata forza adesiva e lunga durata.

- 22 54741 1 Bond n. 1 6 ml, 1 Bond nr. 2 5 ml **185,50**
50 pennellini, 5 vaschette

Dr. Charles F. COX, DMD, PhD



Gli ingredienti attivi sono sali di fluoro e di potassio altamente purificati, di grado medicale, preparati in acqua deionizzata di altissima purezza con un procedimento brevettato che richiede energia, per formare una soluzione soprassatura, a cui si deve la rapidità d'azione, fatto che la differenzia, rendendola unica e diversa da ogni altro desensibilizzante.



SUPER SEAL SENSITIVE SOLUTION Automordenzante

L'unico desensibilizzante che agisce in pochi secondi



Sicuro, perché senza: Glutaraldeide, Hema, Alcool, Benzalconio Cloruro, Clorexidina.
Comodo e pratico: non si miscela, non si sciacqua, non si mordenza.
Eccezionale: non macchia ed è efficace come nessun altro!

- ◆ Desensibilizza in modo incredibilmente efficace e rapido (pochi secondi).
- ◆ Non è tossico.
- ◆ Non altera l'adesione.

Agisce su dentina pulita da placca e pigmenti, meglio se asciutta.

1. Versare qualche goccia in un dappen e imbibire il pennellino.
2. Applicare sulla superficie interessata. Lasciare agire 10 secondi.
3. Soffiare delicatamente da 10 cm di distanza, fino a 10 secondi.
4. Se necessario ripetere l'operazione.

50 58108 Super Seal 8 ml **119,20**

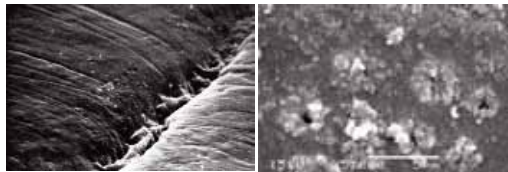

SEM A SINISTRA: LAMELLA DI UN INCISIVO DOPO PULIZIA E LUCIDATURA. SONO VISIBILI BATTERI E DETRITI. A DESTRA: SEM PAVIMENTO CAVITARIO E INTERFACCIA DENTINALE DI UN DENTE UMANO TRATTATO PER 5 SECONDI CON SUPERSEAL. SI OSSERVANO MOLTISSIMI NANOCRISTALLI ROMBOIDALI CaOX CHE SI SONO RAPIDAMENTE CHELATI ALL'HAP DELLA DENTINA DEL PAVIMENTO CAVITARIO E ALLA DENSA DENTINA PER I TUBULARE. QUESTI NANOCRISTALLI RESISTENTI AGLI ACIDI SONO STRUMENTALI PER FERMARE IL DOLORE DA SENSIBILITÀ GRAZIE AL BLOCCO DEL FLUSSO BIDIREZIONALE DI FLUIDO E DEI BATTERI CARIOGENI.

GLASIONOMER BASE CEMENT Per la ricostruzione della dentina e come liner sotto materiali di riempimento

Cemento radiopaco per sottofondo per otturazioni in amalgama e composito e per restauri ceramici; indicato anche come sostituto della dentina. Crea un legame chimico con dentina e smalto nel rispetto dei tessuti. La polvere è disponibile in colore dentina giallastro e in bianco come schiarente per ottenere colori dei denti più chiari.



- | | | |
|----------|--|--------------|
| 22 55110 | Glasionomer Base Cement Set Giallo | 51,00 |
| | Polvere 15 g - Liquido 5 ml. - Blocco miscelazione
Spatola - Misurino | |
| 22 55113 | Glasionomer Base Cement Bianco Polvere 15 g. | 32,00 |
| 22 55114 | Glasionomer Base Cement Liquido 5 ml. | 23,00 |

ULTRA-BLEND PLUS ULTRADENT Liner fotopolimerizzabile

La soluzione migliore per gli incappucciamenti!

- Applicazione controllata e precisa con siringa
- Non si scioglie col tempo, insolubile in acqua
- Adesione alla dentina asciutta 3-5 MPa
- Radiopaco
- "Maschera" il metallo.

Liner fotopolimerizzabile, radiopaco, contenente Iossido di Calcio in una base biocompatibile di Dimetacrilato di Uretano. Usato come liner cavitario sottile prima dell'applicazione di composito o amalgama e per l'incappucciamento pulpare in presenza di pulpite reversibile.



Piccola esposizione pulpare. Disinfezione iniziale con clorexidina, asciugatura ad aria quindi copertura minima con Ultra-Blend plus prima della mordenzatura e dell'applicazione del sistema adesivo.



Nella pulpotomia per denti decidui vitali Ultrablend plus viene usato quale barriera all'eugenolo. Applicare uno strato sottile di Ultra-Blend plus, poiché l'eugenolo rallenta la polimerizzazione della maggior parte delle resine.

- | | | |
|----------|--|---------------|
| 22 13415 | Ultra-Blend plus Kit. | 105,70 |
| | 2 x 1,2 ml (1,64 g) Ultra-Blend plus Dentin (Color Dentina)
2 x 1,2 ml (1,64 g) Ultra-Blend plus Opaque White
20 Black Micro Tip / 20 Black Mini Tip | |
| 22 13416 | Ultra-Blend plus colore dentina..... | 93,50 |
| 22 13417 | Ultra-Blend plus opaque white | 93,50 |
| 46 12196 | Black Mini 20 pz | 12,20 |
| 46 12514 | Black Mini 100 pz | 53,20 |



SEEK E SABLE SEEK ULTRADENT

Rivelatori di carie, dentina demineralizzata

Il rivelatore di carie **Seek** contiene, in una soluzione a base di glicole, colorante D&C (Drug & Cosmetic) che tinge di rosso la dentina cariata. **Seek** consente di identificare anche accessi radicolari calcificati. **Sable Seek** soluzione glicolica con colorante FD&C (Food, Drug & Cosmetic) tinge di verde la dentina cariata, la differenza dalla polpa e consente l'individuazione in preparazioni profonde.

- Rivelatori di carie rosso o verde scuro per localizzare dentina demineralizzata e cariata
- Applicazione mirata e sicura
- Provata efficacia.

Seek/Sable Seek Kit 4 siringhe 1,2 ml e 20 p. Black Mini Brush 74,70		Seek/Sable Seek Ricambio 4 siringhe 1,2 ml 56,90	
VERDE	ROSSO	VERDE	ROSSO
22 12233	22 12209	22 12234	22 12210

46 12190 Punta applicative Black Mini Brush, 20 pz. **18,70**



Dopo la preparazione della cavità, applicare Sable Seek con Black Mini Brush Tip. Sciacquo e aspirazione. La dentina demineralizzata e cariata individuata. Rimozione dentina cariata con una fresa a bassa velocità o uno strumento a mano. Ripetere la procedura per verificare la completa eliminazione della carie. Seek, rosso, per rilevare la carie ed evidenziare gli imbrocchi canalari calcificati. Sable Seek, verde scuro, evita la sovraescavazione e l'esposizione pulpare.



CARIES INDICATOR VISTA Soluzione rivelatrice di carie e imbrocchi canalari a base glicolica



Assicurano che venga preservata il massimo di dentina sana e che venga rimossa l'intera dentina infetta. • Identifica la dentina cariata • Assicura la conservazione del massimo quantitativo di dentina interna e la rimozione della dentina infetta • Aiuta a localizzare agevolmente gli imbrocchi dei canali radicolari ed i canali calcificati • I kit contengono 20 puntali applicativi Sol-u-Flo™.



Kit: 4 sir x 1,2 ml e 20 punte SUF € 51,50	Ricambi: 4 sir x 1,2 ml € 37,00	Unit dose: 30 pz. € 68,00	Sol-u-Flo 19ga 20 pz. € 23,50
VERDE	ROSSO	VERDE	ROSSO
22 72750	22 72700	22 72755	22 72705
22 72719	22 72709	46 722202	



CONDAC 37% FGM

Mordenzante smalto-dentinale di Acido Ortofosforico al 37% e acqua

- Viscosità ideale per una facile applicazione, non cola fuori dall'area di applicazione
- Ottima solubilità in acqua per un risciacquo rapido e completo
- Blu per facilitare il controllo durante l'applicazione

Formula contenente addensanti come la silice amorfa che contribuiscono al controllo della demineralizzazione e quindi limitando la profondità di mordenzatura.

22 F1120	Condac 37% - 3 siringhe 2,5 ml	23,90
22 F1293	Condac 37% - 1 siringa 12,5 ml	23,90
46 P2127	Light Blue 23 ga. 100 pz	16,90



1,2 ml	L.A.B. Tech con attacco Luer Lock 461110543/20 20 pz. € 13,10 461110543/100 100 pz. € 59 ad esa € 25
--------	--



PUNTE APPLICATIVE PERIODENT

Mordenzanti	46 P2127	Light Blue 23 ga. 100 pz	€ 16,90
MTA, comp. fluidi, Diga chim.	46 P2085	Tips Black 20 ga. 100 pz.	€ 16,90
Universale	46 P2027	Tips Pink 18 ga. 100 pz.	€ 16,90

ADHESIVES



LA MIGLIORE ADESIONE ALLA DENTINA UMIDA SCIENTIFICAMENTE PROVATO

VANTAGGI

- Eccellente prestazione sia per lo specialista che per il clinico generico, ad ogni livello di umidità della dentina
- Grande risultato estetico (aspetto incolore)



Aspetto incolore.



Miglior MDP: Resistenza di adesione superiore e miglioramento della stabilità del film adesivo.



Adesivo smalto-dentinale fotopolimerizzabile.

- Maggiore adesione allo smalto, salutare sulla dentina e protettivo verso la carie
- Alto grado di conersione
- Sigillo superiore per maggiore resistenza all'infiltrazione
- Formula che garantisce maggiore resistenza del film adesivo
- Lunga durata dell'adesione



1 flacone 6 ml (primer+adesivo)

AMBAR APS

22 F4357 Primer+adesivo 6 ml € 69,90



Adesivo universale smalto-dentinale Se Etch fotopolimerizzabile.

- Massimizza tutte le qualità di Amber APS
- Superiore adesione in ogni procedura applicativa: Total Etch, Mordenzatura selettiva su smalto e self etch
- Adesione a differenti superfici: metalli, ceramiche, compositi e perni in fibra



1 flacone 5 ml (primer+adesivo)

AMBAR APS UNIVERSAL

22 F4361 Pimer+Adesivo 5 ml € 84,90



2018 REALITY Star Award

IndiSpense

IndiSpense.

Il sistema di ricarica economico ed efficace. Le siringhe vuote da 1,2 ml possono essere riempite in modo igienico e rapido dalla siringa IndiSpense da 30 ml.

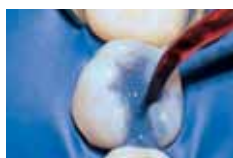

Mordenzatura 15 sec. su dentina e smalto: ottimo condizionamento



Applicazione linguale di precisione con Blue Micro Tip: NON cola



Blu Micro



Inspiral Brush

ULTRA-ETCH Ultradent

Mordenzante autolimitante a 1,9 µm in 15 sec.

- Caricato con fumi di silice: autolimitante sulla dentina
 - Viscosità ideale: penetra nelle più piccole irregolarità e non cola sulle superfici verticali
 - Applicazione precisa, facile da risciacquare, non lascia residui.
- È indicato per l'uso su dentina e smalto allo scopo di creare superfici ritentive ideali per le lesioni. Può essere usato anche come decontaminante di superfici di composito o ceramica prima dell'adesione.

Nota: non usare mordenzanti a base di acido fosforico su metalli o zirconia, perché ridurrebbero la forza d'adesione.

22 11163	Ultra-Etch Kit	54,60
	4 Siringhe x 1,2 ml (1,58 g) Ultra-Etch - 20 Blue Micro Tip	
22 11164	Ultra-Etch 35% ricambio 4 siringhe	46,50
22 11167	Ultra-Etch Kit	138,40
	20 Siringhe x 1,2 ml (1,58 g) Ultra-Etch - 40 Blue Micro Tip	
22 11168	Ultra-Etch Econo Refill	114,90
	20 Siringhe da 1,2 ml (1,58 g) Ultra-Etch	
22 11383	Ultra-Etch IndiSpense Kit	117,20
	1 Siringa 30 ml (39,60 g) Ultra-Etch - 20 Blue Micro Tip	
	20 Siringhe vuote da 1,2 ml	
22 11685	Ultra-Etch IndiSpense Refill 30 ml/39,60 g	89,70
40 11129	Ultra-Etch Siringhe vuote	11,90
	20 Siringhe vuote 1,2 ml logo Ultra-Etch	

I puntali preferiti:

46 12158	Blu Micro tip BMT, 20 pz.	12,20
46 12127	Blu Micro tip BMT, 100 pz.	53,60
46 12710	Inspiral Brush Tip IBT, 20 pz.	22,20
46 12123	Inspiral Brush Tip IBT, 100 pz.	94,50

SIRINGA 1,2 ml Luer Lock LABO

46 1110543/20 Siringhe Labo 1,2 ml vuote, 20 pz 13,10

ADESIVI PEAK ULTRADENT

PEAK l'Adesivo di ultima generazione: il primo & unico con Clorexidina (0,2%)

"... per prevenire a lungo termine il degrado del collagene nello strato ibrido e quindi garantire restauri più duraturi". 1,2,3



Black Mini Brush Tip



PEAK SE PRIMER ULTRADENT Primer Automordenzante

Peak Self Etch Primer è un condizionatore della superficie automordenzante, miscelato e applicato con l'esclusiva siringa JetMix TM che mantiene separate le quantità precise di acido e la resina primer ottimizzata, prevenendo la degradazione idrolitica che spesso si osserva in altri sistemi automordenzanti. I componenti restano separati fino all'attivazione effettuata dal clinico. **Peak SE Primer viene applicato prima dell'adesivo Peak Universal Bond**, questo consente di raggiungere valori di adesione eccezionali.

- Il migliore per i valori di adesione documentati da un ente indipendente per i test merceologici sui prodotti dentari.
- Siringa esclusiva che garantisce in ogni applicazione un preparato fresco e stabile
- Tecnica semplificata in un'unica fase
- Applicazione pratica e precisa che non richiede miscelazione, contenitori o pennelli.

Confezione	PEAK SE PRIMER	codice	€
KIT in Siringa Peak Universal Bond Self etch	1 sir. 1,2 ml Peak Universal Bond , 1 sir. 1,2 ml Peak SE Primer, 20 punte Black Mini, 20 punte Inspiral a pennello	22 114554	90,30
Kit in Flacone Peak Universal Bond Self etch	1 flac 4 ml Peak Universal Bond, 4 sir. 1,2 ml Peak SE Primer - 40 Black Mini Brush, 50 micro applicatori, 50 blocchetti	22 114541	244,90
Peak Univ. Bond	Total Kit 4 ml.	22 114542	191,50
Peak Univ. Bond	Flacone 4 ml.	22 114543	80,80
Peak SE Primer	ricambi 4 siringhe da 1,0 ml	22 115135	87,70
Black Mini Brush	per Peak SE Primer	46 12190	19,60
Inspirial Brush	per Peak Universal Bond	46 12710	22,20

PEAK UNIVERSAL BOND ULTRADENT Adesivo Universale fotopolimerizzabile

Contiene Clorexidina 0,2% in grado di migliorare sensibilmente i valori di adesione a lungo termine!

Resina adesiva per tutte le procedure adesive. Utilizzabile con la tecnica Total Etch oppure Self Etch. Nano riempita al 7,5% in solvente veicolante di alcool etilico polimerizza con la maggior parte delle lampade ad alta intensità.

- Aderisce a dentina, smalto, ceramica, metallo composito e zirconia
- Garantita l'adesione a lungo termine
- Ideale per restauri diretti e indiretti, nella cementazione di perni in fibra e nella ricostruzione del moncone
- Il confezionamento in siringa e la viscosità ottimale facilitano l'applicazione minimizzando lo spreco.



Confezione	PEAK UNIVERSAL BOND	codice	€
KIT Total Etch	1 sir. 1,2 ml Ultra Etch, 1 sir. 1,2 ml Peak Universal Bond, 20 punte B.Micro, 20 Inspiral Brush	22 114551	97,20
Peak Universal Bond	Refill in sir: 4 sir. da 1,2 ml (1,24 g)	22 114553	109,40
Peak Universal Bond	Refill in flacone: 1 flacone da 4 ml	22 114543	78,40

PREPARAZIONE - Restauri diretti: rimuovere la dentina demineralizzata. - Indiretti: pulire e preparare la superficie



Total-Etch Applicare Ultra Etch 15 sec. sciacquare 5 sec., asciugare lasciando la superficie leggermente umida.



Self-Etch Sciacquare la preparazione asciugare leggermente e applicare Peak SE Primer per 20 sec. Asciugare e assottigliare con un getto d'aria a piena potenza 3 sec.

PROCEDURA DI ADESIONE: applicare Peak Universal Bond e sfregare per **10 sec.**, assottigliare e asciugare 10 sec. con aria. Polimerizzare ad alta intensità 10 sec, Standard 20 sec.

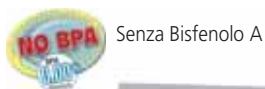

1. Mordenzatura e risciacquo e asciugare leggermente con un getto d'aria, non disidratare.
2. Applicazione di UltraSeal XT® hydro.
3. Polimerizzazione 3 sec. con VALO mod. Xtra Power 3.200 mW/cm².

- Nessuna microinfiltrazione • Margini sigillati



ULTRASEAL XT® HYDRO ULTRADENT

Sigillante idrofilo per solchi e fossette

Procedura semplificata - Adesività straordinaria - Visibile al controllo

UltraSeal XT Hydro è radiopaco a rilascio di fluoro. È più stabile rispetto a tutti gli altri sigillanti perché è una resina caricata al 53%; inoltre presenta una minore contrazione da polimerizzazione. L'azione del puntale Inspiral con setole incorporate rende più fluido il sigillante che, applicato, termina l'effetto tissotropico e riacquista consistenza, per cui non cola prima della fotopolimerizzazione. La formulazione idrofila agisce in un ambiente umido dissipando l'umidità presente a livello microscopico all'interno di solchi e fossette. L'innovativa tecnologia adesiva fissa perfettamente il sigillante allo smalto, rendendo eccezionale la ritenzione marginale.

- Formulazione idrofila • Tecnologia adesiva avanzata • Fluorescenza eccezionale • Resina altamente caricata • Tissotropico con viscosità ideale • Due colori: bianco opaco e naturale • Chimica idrofila ideale per i bambini • Senza BPA (Bisfenolo A)



Prima della sigillatura. Sigillatura UltraSeal XT® hydro. Controllo con luce nera².

Dopo aver applicato un sigillante, spesso è difficile controllarne i margini e la ritenzione. Ultra-Seal XT hydro risolve questa difficoltà con queste sue proprietà di fluorescenza che lo rende visibile sotto una luce nera e permette di controllare l'integrità del sigillante sia al momento dell'applicazione che alle visite di controllo successive.

UltraSeal XT hydro Kit - 1 siringa 1,2 ml - Ultra-Etch, 1 siringa 1,2 ml 20 Inspiral Brush Tip - 20 Blue Micro Tip € 198,20

22 16532 Kit Bianco opaco

22 16533 Kit Natural

UltraSeal XT hydro Refill 4 siringhe 1,2 ml € 139,20

Conservare in frigorifero

22 16534 Bianco opaco

22 16535 Natural

22 16565 Trasl.

- | | | |
|----------|---|--------------|
| 46 12158 | Blu Micro Tip 25 ga (ø 0,50 mm) 20 pz. | 12,20 |
| 46 12710 | Inspirale Brush Tip ø 1,07 mm 20 pz. | 22,20 |
| 22 16551 | UltraSeal XT hydro Black Light | 11,80 |



DIAMANTATA PERIOSPEED al platino rodio, Categoria mignon

29 012M6 Fissure Prep Bur ISO 010 - Lung 16 mm - 5 pz. **34,75**



BEAUTISEALANT SHOFU Sigillante oclusale a rilascio e ricarica continua di fluoro

Giomer che, grazie ai riempitivi brevettati S-PRG (Surface Pre-Reacted Glass) ha **proprietà cariostatiche uniche, neutralizza gli acidi ed inibisce la placca** ricaricandosi di fluoro. Caricato al 40% in peso

- Il Primer Automordenzante **velocizza il trattamento** e contribuisce a preservare lo smalto sano (facilmente demineralizzabile con acidi mordenzanti forti) mantenendo un'**elevata resistenza adesiva al taglio** senza necessità di mordenzare con acido fosforico o sciacquare • Il **bonding senza HEMA** penetra profondamente nei solchi **aderendo analogamente a smalto e dentina** preparando il dente ad una adesione sicura e duratura • **Manipolazione e viscosità ideali**, per una consistenza liscia e senza bolle, aiutano ad evitare il sovrariempimento • **Radiopacità pari a quella dentinale**: 0,92 mm Al - ottima visualizzazione ai richiami.

SEM Penetrazione profonda nei solchi
Dr. S. Fukimoto



Cannula super sottile
ø 0,4 mm



Nota: Si consiglia di eseguire la pulizia prima della sigillatura con la pasta senza fluoro Pressage. (cod. 51 57674 € 13,90)

- | | | |
|----------|--|--------------|
| 22 56798 | BeautiSealant Set | 66,00 |
| | 1 BeautiSealant 1,2 g - 1 B.S.Primer 3 ml - 5 puntali ad ago - 50 Pennellini Microbrush - 25 Mortaietti V-Dishes | |
| 22 56799 | Pasta 1,2 g | 24,90 |
| 22 56800 | Primer 3 ml | 35,90 |
| 22 56794 | Puntali BeautiSealant 27 ga, 50 pz. | 18,90 |

La scelta perfetta per finire e lucidare BeautiSealant senza danneggiare lo smalto con **OneGloss**; regolare la pressione per la finitura o la lucidatura. **Pag. 54**

30 55180 OneGloss Kit: 20 Midi, 20 Cup, 20 IC, 3 Mandrini CA **65,84**



1. Primer sui denti puliti 5 sec.
2. Delicata asciugatura ad aria 5 sec.
3. Applicazione BeautiSealant.
4. Fotopolimerizzare LED 10 sec.



Mach-2 Parkell Polivinilsilossano per modelli Per ottimi restauri indiretti

Il sistema Mach-2 consiste di due materiali in silicone speciale: **1.** Materiale liquido Mach-2; **2.** Materiale tissotropico Blu Mousse. Dopo l'indurimento i 2 materiali producono in pochi minuti un modello preciso, liscio, senza bolle e dimensionalmente stabile.

Indicato per: • Intarsi in composito semi-diretti • Provisori indiretti in resina
• Intarsi provvisori • Lavori indiretti con Ribbond.

Mach-2 viene colato nelle impronte di idrocolloide, silicone C o alginato ed è incompatibile con polisolfuri e polieteri.

07 72332	Mach-2 Starter Kit.....	121,00
2	Cartucce Mach-2, 2 Cartucce Blu Mousse Super Fast, 4 Vaschette plastica base modelli, 10 Puntali automiscelanti per cartucce, 10 Punte applicative per cartucce	
07 72333	Mach-2 Ricambi.....	81,00
2	Cartucce Mach-2, 10 Puntali automiscelanti per cartucce, 10 Punte applicative per cartucce	
07 093601	Pistola Dispenser Univ. Periodont Mix 1:1/2:1.....	69,00
46 053213	MBT 4.2-12-D Mixer giallo Cf. 48 pz.....	36,00
46 053090	Punte Intraorali gialle 100 pz.....	23,60

L'Intarsio Semi-Diretto in Composito - Dr. Didier, Ginevra, Svizzera



1. Situazione iniziale. 2. Preparazioni. 3. Mach-2 non crea bolle. 4. Base in Blu Mousse Superfast 5. Primo intarsio terminato. 6. Modellazione secondo intarsio. 7. Uso strumenti Compo Sculpt Set. 8. Intarsi completati sul modello 9. Prova dei due intarsi in bocca. 10. Dopo l'aggiustamento. 11. La situazione clinica successiva all'integrazione dei due intarsi con le tecniche adesive.

Cementazione degli intarsi. Dopo le consuete procedure adesive il composito Giomer Beautiful Flow A2 viene applicato su tutte le superfici della cavità e l'intarsio viene inserito. Il materiale è molto stabile e gli eccessi vengono rimossi agevolmente con un pennello monouso e con filo interdentale. (Opinione di un noto relatore internazionale)

Spumoso quando si applica, super rigido quando indurito



BLU MOUSSE PVS multiuso

Ideale per registrazioni oclusali, Transfer, modelli riparazioni protesi, basi dei modelli Mach2.

Accuratezza e stabilità dei siliconi polivinilsilossanici con una consistenza innovativa. È leggero e vaporoso, i pazienti lo percepiscono meno dei materiali convenzionali e ciò evita distorsioni dei tessuti molli o in chiusura.

Blu Mousse è insapore ed indurisce in bocca in soli 2 minuti, raggiungendo una consistenza paragonabile a quella del gesso.

Questa caratteristica lo rende ideale per registrazioni oclusali, impronte Triple Tray e di trasferimento. Il tipo Super Fast indurisce in 30 sec. ed è ideale per le tecniche di registrazione oclusale senza sostegno.

07 72338	Blu Mousse Classic, cartucce.....	79,40
07 72357	Blu Mousse se Super Fast, in cartucce.....	79,40
2	Cartucce automiscelanti (1 base+1 catalizz., tot.100 ml) 10 Puntali automiscelanti per cartucce - 10 Punte applicative per cartucce	
07 72336	Blu Mousse Classic.....	79,40
2	Tubi, 1 base, 1 catalizzatore, (tot. 160 ml)	
07 093601	Pistola Dispenser Univ. Periodont.....	69,00
46 053212	MBT 5.2-12-D Mixer Rosa Cf. 48 pz.....	36,00
46 452091	Punte Intraorali trasparenti, 48 pz.....	26,50



COMPOSITO UNIVERSALE TRANSCEND™

Il composito universale Transcend™ è un materiale innovativo utilizzato per restauri diretti e indiretti sia nella regione anteriore che in quella posteriore. Grazie alla tecnologia "Resin Particle Match™", consente di realizzare restauri con una sola massa (just one-shade), senza l'utilizzo di un agente bloccante.

- Eccellenti proprietà fisiche e ottiche
- Maneggevolezza ideale sia in termini di modellabilità che di scolpibilità
- Elevata lucidabilità
- Fluorescenza simile alla dentizione circostante



LA TECNOLOGIA RIVOLUZIONARIA dei compositi dentali

La formulazione nanoibrida è stata progettata con la tecnologia "Resin Particle Match™" sviluppata da Ultradent Products.



Costante integrazione con LA DENTIZIONE CIRCOSTANTE

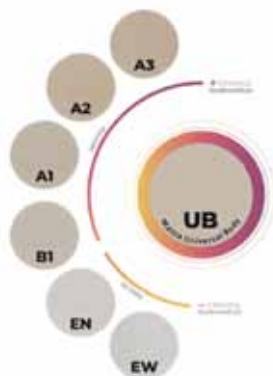

Risultati eccellenti PER OGNI RESTAURO

Oltre alla massa Universal Body, il composito Transcend™ offre quattro tonalità per la dentina e due per lo smalto per i casi in cui è indicata la stratificazione.



ULTRADENT COMPOSITO UNIVERSALE TRANSCEND			
COD UP	COD ILIC'	DESCRIZIONE	PSV.
4726	22 17TK26	COMPOSITO TRANSCEND INTRO KIT7 SIR 4 G.	€ 329,00
4727	22 17T727	COMPOSITO TRANSCEND A1D 1 SIR. 4 G.	€ 58,90
4728	22 17T728	COMPOSITO TRANSCEND A2D 1 SIR. 4 G.	€ 58,90
4729	22 17T729	COMPOSITO TRANSCEND A3D 1 SIR. 4 G.	€ 58,90
4730	22 17T730	COMPOSITO TRANSCEND B1D 1 SIR. 4 G.	€ 58,90
4731	22 17T731	COMPOSITO TRANSCEND EN 1 SIR. 4 G.	€ 58,90
4732	22 17T732	COMPOSITO TRANSCEND EW 1 SIR. 4 G.	€ 58,90
4733	22 17T733	COMPOSITO TRANSCEND UNIV.BODY 1 SIR 4 G	€ 58,90
4734	22 17T734	COMPOSITO TRANSCEND UNIV.BODY 4 SIR 4 G	€ 58,90
4814	22 17TK14	COMPOSITO TRANSCEND INTRO KIT 40 X 0,2 G.	€ 189,00
4744	22 17T744	COMPOSITO TRANSCEND A1D 10 CAPS.X 0,2G	€ 33,90
4745	22 17T745	COMPOSITO TRANSCEND A2D 10 CAPS.X 0,2G	€ 33,90
4746	22 17T746	COMPOSITO TRANSCEND A3D 10 CAPS.X 0,2G	€ 33,90
4747	22 17T747	COMPOSITO TRANSCEND B1D 10 CAPS.X 0,2G	€ 33,90
4748	22 17T748	COMPOSITO TRANSCEND EN 10 CAPS.X 0,2G	€ 33,90
4749	22 17T749	COMPOSITO TRANSCEND EW 10 CAPS.X 0,2G	€ 33,90
4757	22 17T757	COMPOSITO TRANSCEND U.BODY 10 CAPS.X0,2G	€ 33,90
4817	22 17T817	COMPOSITO TRANSCEND U.BODY 40 CAPS.X0,2G	€ 33,90

J-Temp™

RESINA PROVVISORIA

La resina provvisoria J-Temp™ è premiscelata per una maggiore facilità d'uso. Ha una viscosità ideale che permette al prodotto di rimanere in sede, ma è anche abbastanza fluida da essere autolivellante¹ e facile da manipolare.

Si consiglia l'uso con il puntale Black Mini™ Tip per un posizionamento semplice e preciso. Inoltre, il colore viola chiaro di J-Temp™ consente una facile identificazione e rimozione.



**BITE RAMPS
E RIALZI OCCLUSALI**



**BARRIERA
PER IRRIGANTI**



**RESTAURI
PROVVISORI**



**SPLINTAGGIO
IMPLANTARE**

CREATO DA UN DENTISTA, PER I DENTISTI

“La resina provvisoria J-Temp™ è nata dal bisogno di creare qualcosa che non esisteva. Nella pratica quotidiana è fondamentale avere a disposizione un prodotto che soddisfi diverse esigenze senza la necessità di utilizzare, per ogni trattamento, un prodotto differente”.



22 155897 UP 4897 RESINA
PROVVISORIA J-TEMP KIT 4
SIRINGHE DA 1,2 ML+20 BLU
MICRO TIP € 47,90



Dr. Jaleena Fischer Jessop
VICE PRESIDENTE – CLINICAL AFFAIRS

- Almeno 4 volte più tempo di lavoro rispetto ai compositi convenzionali.
- Fedeltà del colore anche prima della fotopolimerizzazione (il colore non cambia durante la polimerizzazione).
- Compatibile con tutti i dispositivi di fotopolimerizzazione a emissione di luce blu.

Tecnologia avanzata. Vittra APS è l'unico composito con la tecnologia APS che consente il controllo totale della polimerizzazione; questo esclusivo sistema di FGM garantisce almeno 4 volte più tempo di lavoro, anche sotto la luce del riunito, oltre ad aumentare il grado di conversione. Grazie alla formula speciale e alle proprietà meccaniche di Vittra, i risultati sono sempre prevedibili perché il colore è stabile e non muta dopo la polimerizzazione.

Indicazioni. • Restauri diretti nei denti anteriori e posteriori (tutte le classi); • Faccette dirette in composito; • Cementazione di frammenti di denti; • Stabilizzazione dei denti (splintaggi); • Riduzione o chiusura di diastema; • Riparazioni di porcellana / composito; • Restauri indiretti come intarsi, onlay e veneer.



VITTRA APS KIT ESSENTIAL € 255,00
22F7834 contiene: DA1, DA2, DA3, EA1, EA2, Trans N + Ambar APS + Condac 37

VITTRA APS KIT BLEACH € 225,00
22F7835 contiene: DA1, E Bleach, DA0, VH, Trans OPL, Ambar APS, Codac 37, Diamond Excel

Simplified Shade System. Sistema semplificato del colore. Vittra APS è disponibile nelle tonalità più comunemente utilizzate per restauri semplici e complessi. Seguendo la tendenza mondiale, viene fornito con una sola tonalità per dentina (universale) - tonalità A Vita Classical® - con 7 opzioni di saturazione, che semplifica la routine del professionista nella scelta della tonalità.

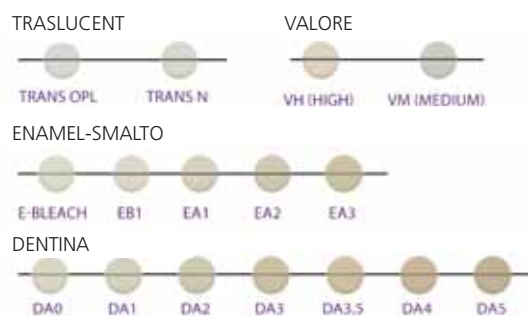

Siringa 4g € 69,90			
22 F7385	DA1	22 F7391	E-Bleach
22 F7386	DA2	22 F7392	EA1
22 F7387	DA3	22 F7393	EA2
22 F7388	DA3.5	22 F7394	EA3
		22 F7395	EB1

VITTRA UNIQUE • OPALLIS FLOW

**PRATICITÀ E CONVENIENZA PER LA CLINICA DI TUTTI I GIORNI
CON ELEVATE PRESTAZIONI ESTETICHE.**

Vittra APS Unique, il composito cromatico universale di **FGM** che copia il colore del substrato dentale, rivoluziona la tecnica e porta praticità nella clinica quotidiana professionale



INDICAZIONI

- Denti permanenti e decidui: restauri diretti di denti anteriori e posteriori (classi I, II, III, IV, V e VI)



- Per cavità di classe I, II, V e VI, in caso di scurimento, ricoprire l'area con il composito dentina o il composito Vittra APS e procedere al restauro con la tecnica incrementale con Vittra APS Unique.

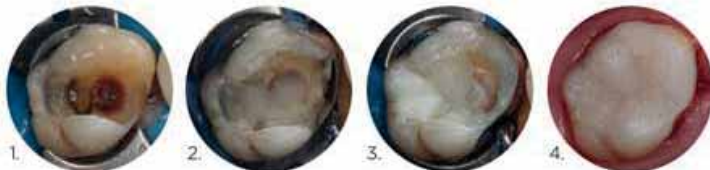

*1. Cavità. 2. Rivestimento della parete pulpare con cemento vetroionomerico. 3. Tre incrementi di composito Vittra APS Unique. 4. Restauro terminato dopo la lucidatura e l'idratazione.

- Cavità di classe III e IV (senza una parete di fondo che fornisca supporto cromatico): creare uno strato che fungerà da sfondo per il restauro e finalizzare il resto del volume con Vittra APS Unique in modo incrementale.



*1. Cavità. 2. Composito di sfondo. 3. Restauro finalizzato con Vittra APS Unique



TPS: UTILIZZO DI UNO SFONDO CON COMPOSITO

Quando non c'è una parete di sfondo da copiare o se c'è una modifica del colore nel substrato dentale, come l'oscuramento esacerbato dalla formazione di dentina terziaria, colorazione di amalgama o altre macchie senza origine definita, è necessario l'uso del composito di sfondo Vittra APS Unique come supporto del colore.

La tecnologia **APS** (Advanced Polymerization System), sviluppo esclusivo di **FGM**, consiste in una combinazione innovativa di fotoiniziatori più trasparenti che interagiscono tra loro e consentono di espandere la capacità di polimerizzazione dei materiali.

Benefici:

- **Trasmissione della luce facilitata** grazie alla bassa concentrazione di canforochinone: il sistema APS utilizza fotoiniziatori più trasparenti;
- **Tempo di lavorazione esteso** sotto il riflettore/luce ambientale;
- **Elevata resistenza** alla flessione e tenacia alla frattura.



22 F75212 Vittra APS Unique, 4 g. **62,90**
22 F75261 Vittra APS Unique, 2 g. **34,90**

Opallis FLOW

Composito fluido per sottofondo, rivestimento e restauri minimamente invasivi.

- Eccellente adattamento alle pareti della cavità: minor rischio di infiltrazioni.
- Tecnica incrementale: strati fino a 2 mm.



Siringa 2g € **36,90**

22 F7374	DA1
22 F7375	DA2
22 F7376	DA3
22 F7377	OA3.5 (extraopaque)
22 F7378	T (translucent)

22 F7379	OP
22 F7380	DA0.5
22 F7381	DB0.5

GIOMER TECHNOLOGY

I **Giomer** sono materiali basati sulla tecnologia innovativa PRG, che prevede l'inclusione di riempitivi vetro ionomerici pre-reagiti nella matrice resinosa. Gli attuali **Giomer** di 2^a generazione contengono riempitivi evoluti "S-PRG", costituiti da struttura trilaminare con nucleo costituito da vetro multifunzionale fluoroboro alluminio silicato, da uno strato di vetroionomero pre-reagito e da uno strato superficiale modificato.

GIOMER prodotti. La linea di seconda generazione comprende l'adesivo 2 step **FL-Bond II** ed i materiali **Beautiful Flow plus**, **Beautiful II**, **Beautiful II LS**, **Beautiful Opaquer**, **Beautisealant** e **Beauticem SA**.

GIOMER vantaggi. • Stabilità clinica a lungo termine • Resistenza all'usura nei posteriori • Conformità cromatica: estetica simile ai denti naturali • Effetto antiplacca • Ottima lucidabilità • Elevati livelli di radiopacità • Caratteristiche dei vetroionomeri: rilascio e ricarica di fluoro - Biocompatibilità.

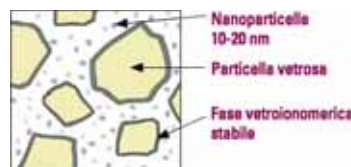

Tecnologia S-PRG
Reazione vetroionomerica solo sulla superficie

Esclusiva



BEAUTIFIL BULK Shofu Sistema composito Giomer Bulk
A rilascio e ricarica continua di fluoro

Il Bulk a 2 Viscosità! Unico

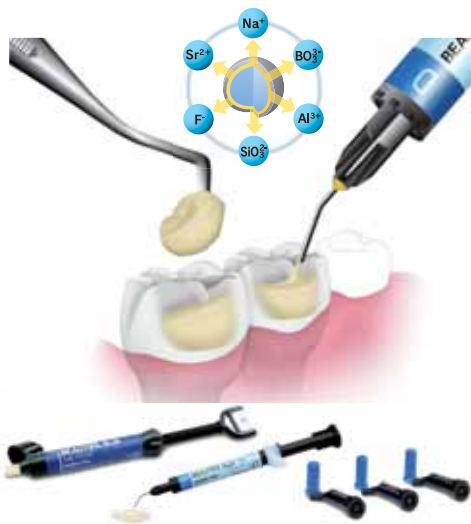

Indicazioni Flowable. • Base per ricostruzioni Cl. I e II • Liner sotto materiali ricostruttivi diretti • Ricostruzione di piccole cavità nei settori posteriori.

Vantaggi. • Due viscosità: zeppabile e scorrevole • Contrazione da polimerizzazione e stress da contrazione ridotti • Eccellente profondità di polimerizzazione per incrementi di spessore fino a 4 mm • Neutralizzazione dell'acidità e remineralizzazione della dentina • Ottima armonizzazione del colore (effetto camaleonte) • Elevata radiopacità • Facilmente lucidabile.

Indicazioni Restorative. • Ricostruzione posteriori dirette.

Caratteristiche merceologiche. Beautiful-Bulk è uno Giomer, ed è perciò realizzato con la tecnologia PRG (Pre-Reacted Glass-ionomer). I suoi riempitivi S-PRG (Surface Pre-Reacted Glass-ionomer) conferiscono al composito caratteristiche particolari quali il rilascio e la ricarica di fluoro e l'effetto antiplacca senza alterare i suoi parametri fisici.

Risultati estetici. Ricostruzioni estetiche e facilità d'utilizzo non sono incompatibili! I compositi bulk-fill convenzionali devono essere molto traslucenti per garantire una profondità di polimerizzazione di 4 mm. Allo stesso modo è però difficile che il colore di materiali molto traslucenti si armonizzi adeguatamente a quello dei denti naturali circostanti.

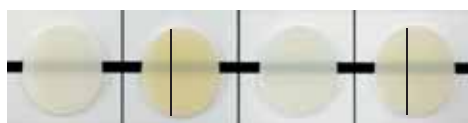

Universal **Dentin** **A** **Universal**

Beautiful-Bulk Flowable **Beautiful-Bulk Restorative**
Riempitivo: 72,50% peso Riempitivo: 87% peso
51% volume 74,50% volume



1. Cavità dopo la preparazione ed il condizionamento. 2. Incremento iniziale spesso, base, oclusale finale di Beautiful-Bulk Flowable. 3. Rivestimento finale di Beautiful-Bulk Restorative.

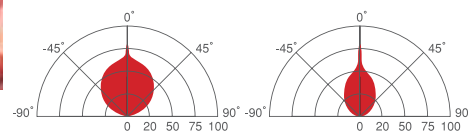

Beautiful-Bulk Flowable

Beautiful-Bulk Restorative

Il sistema Beautiful-Bulk, in contrasto è otticamente equilibrato grazie alla struttura dei suoi riempitivi e quindi abbastanza opaco da armonizzarsi in modo ottimale con i denti naturali. La luce incidente viene sia diffusa dalla fase vetroionomerica che trasmessa direttamente attraverso il nucleo di vetro multifunzionale delle particelle di riempitivo. I riempitivi del materiale scorrevole imitano gli effetti di diffusione della luce della dentina, mentre quelli del materiale zeppabile combinano gli effetti di diffusione del complesso smalto-dentinale.



22 571030/31

22 571034/35



22 571028/29

22 571032/33

- 22 571030 Beautiful-Bulk Flowable Universal, siringa 2,4 g **39,00**
- 22 571031 Beautiful-Bulk Flowable Dentina, siringa 2,4 g **39,00**
- 22 571028 Beautiful-Bulk Flowable Universal, 20 tip da 0.23 g cad. **67,19**
- 22 571029 Beautiful-Bulk Flowable Dentina, 20 tip da 0.23 g cad. **67,19**
- 22 571034 Beautiful-Bulk Restorative Universal, siringa 4,5 g **56,06**
- 22 571035 Beautiful-Bulk Restorative Gradazione A, siringa 4,5 g **56,06**
- 22 571032 Beautiful-Bulk Restorative Univ., 20 tip da 0.23 g cad. **66,86**
- 22 571033 Beautiful-Bulk Restorative Grad. A, 20 tip da 0.23 g cad. **66,86**

BEAUTIBOND XTREME: PROCEDURE DI ADESIONE

MIGLIORI PROPRIETÀ GRAZIE ALLA TECNOLOGIA DEI MONOMERI QUADRIFUNZIONALI. L'eccellente forza adesiva di BeautiBond Xtreme alla struttura del dente naturale e a diversi materiali dentali, dipende da quattro monomeri funzionali tra cui il Silano ARS resistente agli acidi e un monomero di estere fosfato. Poiché la sua formulazione non contiene né riempitivi, né HEMA, BeautiBond Xtreme ha una ottima stabilità idrolitica.

I silani convenzionali dei sistemi adesivi monocomponenti vengono idrolizzati durante la conservazione dai monomeri acidi presenti nel flacone; ciò compromette l'adesione alle vetroceramiche e ai compositi.

L'adesivo ARS ha una struttura protettiva contro l'attacco dei monomeri acidi che impedisce l'idrolisi e garantisce così una lunga stabilità di conservazione. Questa struttura protettiva viene rimossa solo quando aumenta la concentrazione di monomeri acidi con l'asciugatura ad aria dopo l'applicazione. Ciò attiva l'ARS e si ottiene l'effetto adesivo del silano. L'adesivo ARS appena attivato crea un legame stabile ed affidabile con i restauri in ceramica, senza alcuna perdita delle sue caratteristiche anche dopo una conservazione prolungata.

UN FORTE LEGAME ADESIVO. La formulazione priva di riempitivi ed HEMA conferisce all'adesivo una minore viscosità e facilita la separazione e la rimozione del solvente acqua durante l'asciugatura ad aria, garantendo a livello clinico uno strato adesivo sottile, uniforme e idrofobico con un'estetica eccellente sui bordi. In questo modo si evita il rischio di allergie e di idrolisi del legame e si ottiene un'adesione stabile ed affidabile in pochissimo tempo che esclude qualsiasi errore operativo.

DI FACILE UTILIZZO. La consistenza utilizzata di BeautiBond Xtreme facilita il lavoro sotto diversi aspetti: l'adesivo scorre molto bene e può essere applicato con parsimonia e precisione, il che è particolarmente importante per i trattamenti mini invasivi.

Flacone con design ergonomico e di facile utilizzo.

Il puntale appositamente progettato con superfici e bordi lisci eroga gocce molto piccole (260 gocce dal flacone di 5 ml) e garantisce un dosaggio controllato senza spreco di materiale. È sufficiente aprire il flacone, dosare il materiale e richiudere il flacone: tutto con una sola mano!

La miscela omogenea di BeautiBond Xtreme presenta la viscosità ideale per una facile applicazione ed un'essiccazione senza lasciare alcun residuo di solvente.



Conservazione pratica.

BeautiBond Xtreme è stabile e facilmente conservabile ad una temperatura ambiente ad 1-25 °C. Non deve essere conservato in frigorifero: ciò rende l'adesivo di facile conservazione e utilizzo.

SEMPLICE APPLICAZIONE step-by-step: avendo eliminato passaggi di lavoro complessi come l'agitazione, la miscelazione o l'applicazione ripetuta del prodotto e non essendoci procedimenti sensibili alla tecnica, l'adesione risulta veloce e affidabile. Si ottiene un risultato resistente e riproducibile. Si inizia la ricostruzione in meno di 30 secondi, senza dover aspettare!



1. Applicare l'adesivo sulla superficie d'adesione (frizionare per 20 sec. direttamente e dopo la mordenzatura con acido fosforico). Nessun tempo di attesa.
2. Asciugare prima con un getto d'aria delicato per 3 sec. poi con un getto d'aria forte.
3. Fotopolimerizzare (LED 5 sec./ ALOGENA 10 sec.).

Se dopo l'asciugatura ad aria l'adesivo non presenta una superficie lucida ed uniforme, ripetere i passaggi 1 e 2.

MINIMO SPESSORE DELLA PELLICOLA PER LA MASSIMA ESTETICA.

BeautiBond Xtreme è un adesivo senza riempitivi, garantisce un'adesione ottimale grazie al suo strato adesivo uniforme, con uno spessore soltanto di c.ca 5 µ: ciò è vantaggioso specialmente nei trattamenti miniinvasivi.

Anche in piccole cavità, poco profonde e/o vicino alla gengiva, la pellicola adesiva lascia uno spazio sufficiente per restauri altamente estetici, ben cementati e perfettamente integrati nell'area interessata.

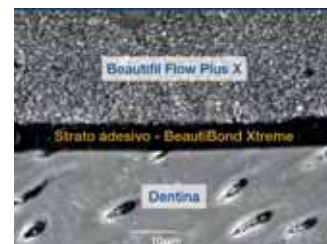

Elevata resistenza del legame con smalto e dentina

In un test comparativo interno sulla resistenza dell'adesione al taglio con il metodo "notched edge" secondo la norma ISO 29022:2013, BeautiBond Xtreme ha mostrato una forza di adesione allo smalto e alla dentina superiore a quella degli adesivi universali concorrenti, sia inizialmente che dopo invecchiamento artificiale mediante termociclaggio.

Allo stesso tempo, BeautiBond Xtreme offre il vantaggio di poter mordenzare, applicare il primer e il bonding in modo rapido e sicuro in un unico passaggio di lavoro, diventando perciò un'alternativa performante e duratura ai sistemi adesivi multicomponenti.

Resistenza dell'adesione al taglio su smalto e dentina (tecnica self-etch)

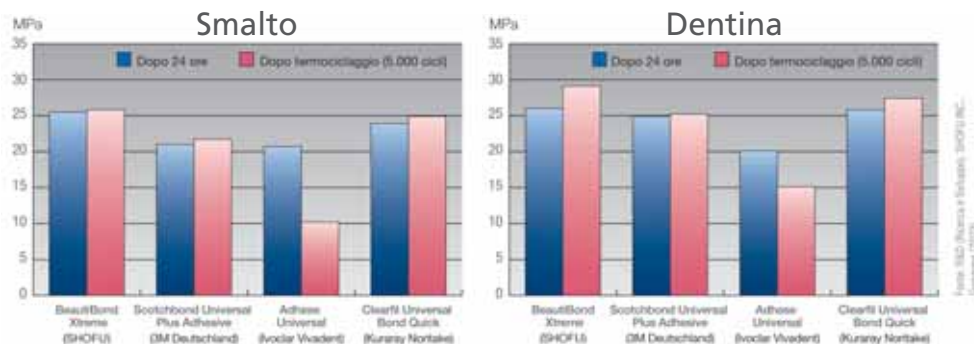

Privo di HEMA

Film 5µm



BEAUTIBOND XTREME Adesivo Universale Shofu

Un solo passaggio!

(Tutto in uno: mordenzatura, primer, bonding)

Adesivo universale All-In-One fotopolimerizzabile e automordenzante per l'adesione di restauri diretti e indiretti

Grazie al nuovo Silano ARS, BeautiBond Xtreme aderisce a smalto, dentina e ad un'ampia gamma di materiali per restauri indiretti (composito, leghe in metalli preziosi e non preziosi, vetroceramica, allumina e ossido di zirconio). Non è necessario un primer aggiuntivo.

Indicazioni:

- Adesione di restauri diretti con composito fotopolimerizzabile
- Riparazione intraorale di restauri fratturati con composito fotopolimerizzabile
- Cementazione di perni e moncone e ricostruzioni di monconi
- Cementazione di restauri indiretti con cemento composito fotopolimerizzabile o duale
- Sigillatura di preparazione dentali per restauri indiretti



22 542448 Beautibond Univ.Ad.Kit, 6ml, 50 pennelli, 25 vaschette . . . **97,00**
 22 542449 Beautibond Univ.Ad., ricambio 5 ml. **73,00**



"Il primer contiene un nuovo monomero adesivo biocompatibile perché è privo di acetone e della molecola HEMA per ridurre lo sgradevole odore e la sensibilità post-operatoria ad essa associati."

Prof. Loris Prosper

FL BOND II Adesivo automordenzante bicomponente.

Il più efficace, il più rapido.



A rilascio di fluoro che prevede **2 passaggi** ed è caratterizzato da un'adesione eccellente a smalto e dentina e garantisce un sigillo marginale sicuro. Si distingue per le ottime caratteristiche di manipolazione e per l'elevata biocompatibilità.

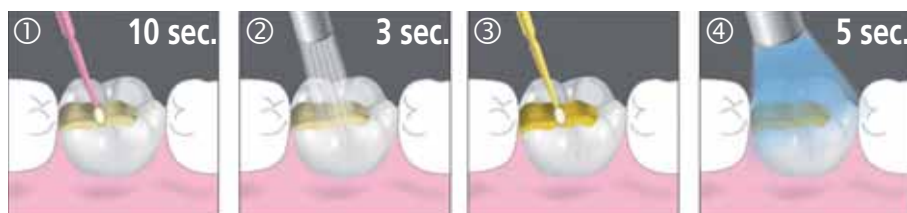

1. Applicare e lasciare **10 sec.**
2. Asciugare.
3. Bonding: applicare uno strato sottile ed omogeneo.
4. Fotopolimerizzare (led: **5 sec.**)



22 54306 FL Bond II Kit 1 Primer **100,00**
 Flacone 5 ml / 1 Bonding Agent: 5 ml / 50 Pennellini MicroBrush: rosa, 25 pz. / gialli, 25 pz. / 1 Dappen Dish, 1 Coperchio scuro

BEAUTIFIL OPAQUER SHOFU

Opaco fluido a rilascio di fluoco



Viene utilizzato per la copertura di decolorazioni, macchie, colori del metallo e incappucciamenti della polpa. Il composito fluido è disponibile in due colori "Universal Opaque" e "Light Opaque" ed è molto coprente anche con uno strato sottile.



22 571363 Universal Opaquer UO 2 gr. **€ 35,97**
 22 571364 Light Opaquer LO 2 gr. **€ 35,97**



BEAUTIFIL II Shofu

Nano composito per ricostruzioni estetiche di ogni classe, Giomer a rilascio e ricarica continua di fluoro
Facile da usare, con caratteristiche camaleontiche. Altamente resistente all'adesione della patina proteica.



Prof. Loris Prosper

Estetica e perfetta armonizzazione cromatica, eccellenti caratteristiche di lavorazione e proprietà antiplacca.

Grazie al riempitivo bioattivo S-PRG, questo composito della categoria Giomer ha la proprietà di rilasciare e ricaricare fluoro a seconda della concentrazione di fluoro nel cavo orale; per il paziente questa è una protezione efficace contro la carie secondaria, protezione che viene ulteriormente potenziata in combinazione con il sistema adesivo F-L-Bond II.

La tecnologia brevettata dei riempitivi integra le proprietà di trasmissione e diffusione della luce dei denti naturali rendendo possibile la realizzazione di restauri invisibili con solo un unico strato di colore. La durezza dei riempitivi è simile a quella dello smalto e rispetta l'antagonista. Il materiale è pertanto indicato per restauri sia nei denti anteriori che posteriori.

VANTAGGI:

- **Cariostatico:** rilascia Ioni Fluoruro e si ricarica di Fluoro
- Cromaticamente stabile prima e dopo la polimerizzazione
- Trasmissione e diffusione naturale della luce
- Fluorescenza come nel dente naturale
- Stabilità cromatica
- Antiplacca
- Radiopacità straordinaria
- Studio di 8 anni della University of Florida* che evidenzia l'assenza di insuccessi, nessuna sensibilità post operatoria ed un elevato mantenimento del colore e della brillantezza delle ricostruzioni
- Scala colori realizzata con Beautifil per un'armonizzazione cromatica ideale.

Caratteristiche Fisiche

• Resistenza alla compressione	330 MPa
• Resistenza alla flessione	130 MPa
• Durezza Vickers	62 HV
• Resistenza all'abrasione	0,52% peso
• Percentuale Riempitivi	83,3% peso - 69% vol.
• Dimensione media dei riemp.	0,8µm
• Radiopacità	3,4 mm Al
• Contraz. da polim.	0,96% lineare -2,80% vol.



Composito convenzionale
(senza riempitivo S-PRG)
Proliferazione della placca



BEAUTIFIL II (con S-PRG).
Solo sporadica formazione di placca

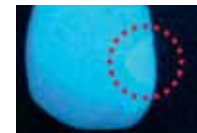

Fluorescenza simile al dente naturale

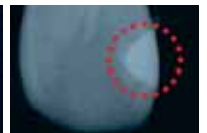

Radiopacità 1,7 volte quella dello smalto e 3 volte della dentina

Effetto Antiplacca. Beautifil II ha la proprietà unica di agire con la saliva formando un film protettivo che si auto-rigenera sulle superfici delle restaurazioni e minimizza l'adesione della placca e quindi la colonizzazione batterica; si auto-rigenera anche dopo lo spazzolamento semplicemente con il contatto della saliva a Beautifil. **Perché?** Osservando il restauro al microscopio elettronico, si nota che l'effetto antiplacca è dato dal contatto della saliva con il riempitivo S-PRG e la conseguente formazione di ioni silice, alluminio, stronzio e altri, che inibiscono la placca batterica.

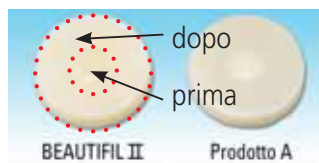

Stabilità del Colore

La differenza di colore prima e dopo la polimerizzazione in Beautifil II è assolutamente trascurabile. **Non c'è viraggio dopo la polimerizzazione.**



Lucidabilità Ottimale

La struttura dei riempitivi comprende anche gli S-PRG, nano filler (10-20 nm), lucidatura facile e durevole. Studio di 8 anni*: mantenimento lucentezza: 95%.



Impiego consigliato dei colori

BEAUTIFIL II è disponibile in 12 diverse gradazioni di colore.

Le gradazioni universali – A1, A2, A3, A3,5, A4, B1, B2 e C2 – sono pensate in particolare per la tecnica di applicazione razionale monostrato.

Le gradazioni dentina opaca – A20 e A30 – sono particolarmente indicate per la stratificazione policromatica.

La gradazione smalto – Inc – è estremamente traslucida ed è indicata per le ricostruzioni anteriori esteticamente impegnative.

Per il trattamento dei denti sottoposti a sbiancamento si ricorre alla gradazione Bleaching White – BW.

I campioni delle scale colori sono realizzati con autentico composito BEAUTIFIL II. Essi simulano lo spessore dei denti naturali e semplificano l'agevole determinazione della gradazione corretta.



BEAUTIFIL II: GINGIVA, ENAMEL

Beautiful II - Siringa da 4,5 g - € 47,20											
A20 Opaco	A30 Opaco	A1	A2	A3	A3.5	A4	B1	B2	C2	Inc Incisale	BW Sbiancati
22 57419	22 57420	22 57401	22 57402	22 57403	22 57404	22 57405	22 57408	22 57409	22 57412	22 57415	22 57416

Beautiful II - 20 Tips da 0,25 g - € 68,30											
A20 Opaco	A30 Opaco	A1	A2	A3	A3.5	A4	B1	B2	C2	Inc Incisale	BW Sbiancati
22 57770	22 57771	22 57752	22 57753	22 57754	22 57755	22 57756	22 57759	22 57760	22 57763	22 57766	22 57767

22 571363	Beautiful UO Opaco Universale Sir. 2 g	35,97
22 571364	Beautiful LO Opaco Light (chiaro) Sir. 2 g	35,97
22 571424	Beautiful II Guida Colori	49,00
46 72037	Puntali Beautiful 18 ga, 50 pz.	18,90



Caso clinico, prima e dopo il restauro con BEAUTIFIL II Gingiva Light Pink



BEAUTIFIL II Gingiva Riproduzione delle aree gengivali

- Indicato per recessioni, abutment e bordi di corone esposti, erosioni radicolari, papille assenti
- Colori stratificabili e miscelabili per soluzioni estetiche senza chirurgia
- Perfetto per restauri di V classe.

Beautiful II Gingiva - Siringa da 2,5 g - € 49,50				
Light Pink	Dark Pink	Violet	Brown	Orange
22 57256	22 57257	22 57258	22 57259	22 57260



Caso clinico, prima e dopo il restauro con BEAUTIFIL II Enamel



BEAUTIFIL II Enamel Restauri diretti nel settore anteriore

- Restauri policromatici grazie all'effetto camaleonte
- Alternativa alle faccette in ceramica
- Realizzazione di restauri altamente estetici stratificando e miscelando i colori
- Analogo al concetto cromatico della ceramica – semplice corrispondenza cromatica.

Beautiful II Enamel - Siringa da 2,5 g - € 49,50			
Translucent	High-Value Transluc.	Low-Value Transluc.	Amber
22 57250	22 57251	22 57252	22 57253

BEAUTIFIL FLOW F02 GUM SHOFU

Composito fluido fotopolimerizzabile Rosa Gengiva

Radiopaco, a rilascio di fluoro, contenente il riempitivo S-PRG Beautiful flow è uno "Giomero" e associa i vantaggi dei vetroionomeri e dei compositi. Beautiful flow F02 (bassa fluidità) è estremamente maneggevole e la capacità di controllare la diffusione della luce gli garantisce un elevato valore estetico. Il colore G consente il mimetismo dei restauri in cui sia necessario coprire aree gengivali.

22 571451 Beautiful Flow F02 Gum, 2 g 30,81



BEAUTIFIL FLOW PLUS, GLASIONOMER BASE CEMENT • COMPOSITE TECHNIQUE

BEAUTIFIL FLOW PLUS Composito scorrevole ad alta resistenza, massima estetica, per restauri di ogni classe, cariostatico, a rilascio e ricarica continua di fluoro.

Combina la praticità di un flow alla resistenza e funzionalità dei migliori compositi ibridi più diffusi.

Sicurezza Innanzitutto! La matrice resinosa altamente rinforzata e le particelle di riempitivo densamente compattate esaltano le caratteristiche fisiche del nuovo materiale Beautiful Flow Plus



CARATTERISTICHE: • Proprietà fisiche paragonabili ai migliori compositi ibridi • Manipolazione di precisione • Adattamento superiore • Consistenza autolivellante, senza bolle, non cola • Radiopacità superiore a quella dello smalto • Cariostatico: rilascia ioni Fluoruro e si ricarica di Fluoro.

VANTAGGI: • Per tutte le ricostruzioni dirette • Ottimo sigillo marginale • Riduce i tempi di lavorazione e di lucidatura • Cromaticamente stabile prima e dopo la polimerizzazione • Ottima visibilità nelle visite di controllo • Ideale anche per pazienti con elevato indice di carie.

F03 Moderata scorrevolezza per la ricostruzione di fessure, modifica del profilo superficiale dei box gengivali e come liner di base.
Riempitivo in volume e peso:
66,80% peso - 46,30% volume



F00 Tissotropico 100%, scorre come desiderato con una modellabilità eccezionale per un'agevole sagomatura dell'anatomia occlusale, delle creste prossimali e dei dettagli complessi della superficie.
Riempitivo in volume e peso: 67,30% peso - 47,00% volume

F00 Siringa 2,2 g + 5 puntali € 29,93		F00 20 Tips 0,21 g € 65,00		F03 Siringa 2,2 g + 5 puntali € 29,93		F03 20 Tips 0,21 g € 65,00	
Colore	Cod	Colore	Cod	Colore	Cod	Colore	Cod
A1	22 571001	A1	22 571201	A1	22 571014	A1	22 571219
A2	22 571002	A2	22 571202	A2	22 571015	A2	22 571220
A3	22 571003	A3	22 571203	A3	22 571016	A3	22 571221
A3,5	22 571004	A3,5	22 571204	A3,5	22 571017	A3,5	22 571222
A4	22 571005	A4	22 571205	A4	22 571018	A4	22 571223
B1	22 571062	B1	22 571206	B1	22 571066	B1	22 571224
B2	22 571063	B2	22 571207	B2	22 571067	B2	22 571225
C2	22 571064	C2	22 571208	C2	22 571068	C2	22 571226
D2	22 571065	D2	22 571209	D2	22 571069	D2	22 571227
SA0,5	22 571000	SA0,5	22 571200	SA0,5	22 571013	SA0,5	22 571218
SA0,50 (opaco A0,5)	22 571006	SA0,50 (opaco A0,5)	22 571211				
A10 (opaco A1)	22 571007	A10 (opaco A1)	22 571212	A20 (opaco A2)	22 571020	A20 (opaco A2)	22 571229
A20 (opaco A2)	22 571008	A20 (opaco A2)	22 571213	A30 (opaco A3)	22 571021	A30 (opaco A3)	22 571230
Inc (Incisal)	22 571010	Inc (Incisal)	22 571215	Inc (Incisal)	22 571023	Inc (Incisal)	22 571232
BW (Bleaching White)	22 571011	BW (Bleaching White)	22 571216	BW (Bleaching White)	22 571024	BW (Bleaching White)	22 571233
				MI (Milky)	22 571026	MI (Milky)	22 571235
				CV (Cervical)	22 571027	CV (Cervical)	22 571236
46 72484	Puntali Beautiful Flow 50 pz		18,90				

Proprietà fisiche

Tempo di miscelazione: max 30 sec.
Tempo di lavorazione: 3 1/2 min.
Tempo di indurimento: 4 min.



GLASIONOMER BASE CEMENT SHOFU



Glaslonomer Base Cement non è solo un cemento base radiopaco, ma anche un sostituto della dentina. Aderisce chimicamente alla dentina e allo smalto ed è particolarmente delicato sui tessuti molli.

La polvere è disponibile in un colore dentina giallastro e in bianco per ottenere colori dei denti più luminosi.

• Resistenza alla compressione 203,2 MPa • Biocompatibile, Radiopaco, Rilascia fluoro, Mordenzabile • Colori intermiscelabili.

Materiale base per otturazioni in amalgama, composito e restauri in porcellana.
Per la ricostruzione della dentina o come liner sotto i materiali di riempimento

22 55110	Glaslonomer Base Kit Shofu	51,00
	1 Polvere gialla 15 g - 1 Liquido 5 ml - 1 Blocco miscel. - 1 Spatola - 1 Misurino	
22 55113	Glaslonomer Bianco polvere 15 g	32,00
22 55114	Glaslonomer Base liquido 17 ml	23,00



COMPOSITE TECHNIQUE KIT

Finitura e lucidatura dei compositi in 2 soli passaggi!

30 57322	Composite Technique Kit CA	38,00
	2 Dura-White CA (1 cad. CN1 e FL2) - 8 Comp. CA, (proiettile, ruota, disco, pera, cono rovesciato, coppetta, mini punta e lenticolare) - 8 Comp. Fine CA (proiettile, ruota, disco, pera, cono rovesciato, coppetta, mini punta e lenticolare).	

BEAUTIFIL Flow Plus X

Nuovo composito ibrido fluido a due viscosità

Utilizzo universale, effetto bioattivo!



Beautiful Flow Plus X è un composito per restauri di ultima generazione, resistente alle sollecitazioni, indicato sia per il settore anteriore che posteriore. Permette di realizzare restauri diretti con la sua capacità autolivellante e le straordinarie caratteristiche fisiche, per niente inferiori a quelle dei compositi ibridi convenzionali. Grazie ai nano-riempitivi integrati S-PRG questo materiale assicura non solo la remineralizzazione della sostanza dentale adiacente e quindi una terapia restaurativa cario-protettiva, ma presenta anche eccellenti caratteristiche di lucidabilità e una lucentezza duratura.



Restauro della superficie prossimale distale del dente 24 (immagine riflessa). Dopo la sgrassatura la superficie del restauro risulta brillante anche senza lucidatura.



Area cervicale dei denti 22, 23 e 24 restaurata con F03.

Foto: Naotake Akimoto, DMD, PhD, Yokohama

- Restauri dalla I alla V classe, comprese le superfici occlusali
- Eccellente lavorabilità e ottima lucidabilità
- Protezione duratura della salute dentale con la tecnologia S-PRG
- Straordinarie caratteristiche fisiche
- Compatibile con tutti i sistemi adesivi convenzionali
- Estetica naturale grazie all'effetto camaleontico

Grazie alla combinazione ed evoluzione di due tecnologie innovative, la riduzione delle particelle riempitive S-PRG a dimensioni nanometriche e la creazione di una fase vetroionomerica stabile sulla superficie, Beautiful Flow Plus X presenta caratteristiche meccaniche ottimizzate, un'eccellente lucidabilità e una lucentezza duratura.

Quest'ultima è chiaramente visibile dopo la rimozione dello strato d'inibizione dell'ossigeno. Una semplice lucidatura finale e le straordinarie caratteristiche fisiche del materiale garantiscono eccellenti risultati a lungo termine.



Dopo la fotopolimerizzazione lo strato d'inibizione è stato rimosso con un batuffolo.

Restauri senza sbavature

I puntali delle siringhe sono stati appositamente studiati in modo da evitare che il materiale rimanga incollato sull'apertura della cannula e che formi sbavature. Si riescono così a realizzare facilmente e con precisione ricostruzioni occlusali dei denti posteriori con un minimo spreco di materiale.



Assenza di sbavature nella fuoriuscita del prodotto e proprietà autolivellante del materiale!

Alla fine dell'applicazione non fuoriesce materiale dalla cannula.

Nelle immagini è rappresentato F00.



Cavità preparata



Lining della cavità con F03



Ricostruzione delle creste cuspidali con F00



Morfologia occlusale dopo la ricostruzione



Risultato finale

Il sistema completo per tutte le indicazioni

Il composito ibrido fluido è disponibile in due diverse viscosità (F00 e F03) ed è indicato per ricostruzioni e otturazioni. I nuovi sottilissimi puntali per siringhe agevolano l'utilizzo nell'applicazione diretta, poiché permettono di apportare in modo semplice la quantità ottimale di materiale per realizzare otturazioni precise. A seconda delle indicazioni è possibile scegliere il materiale più indicato.

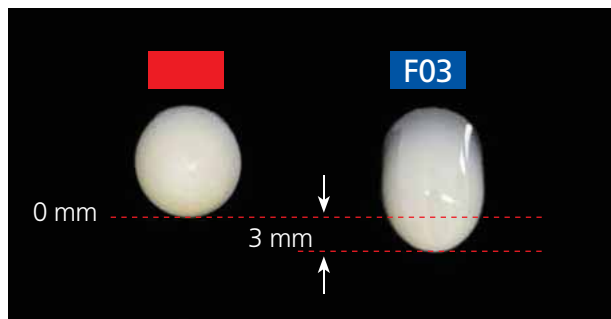

Le immagini mostrano la diversa viscosità dei due materiali in pasta posti su una piastra di miscelazione verticale (a sinistra) e orizzontale (a destra) dopo un minuto.

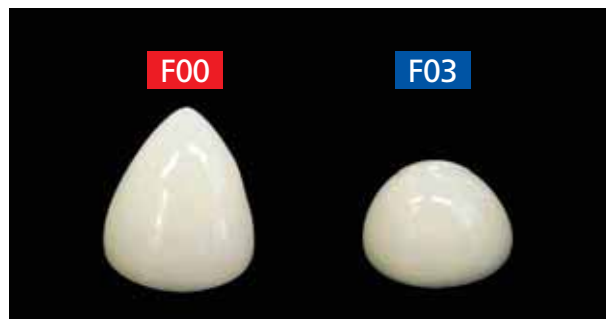

Una piccola differenza

F00 e F03 presentano una viscosità leggermente diversa. Proprio questa piccola differenza è importante per la lavorazione! Sia F00 che F03 di Beautifil Flow Plus X hanno la viscosità ottimale per ricostruzioni nel settore anteriore e posteriore.

Radiopacità superiore a quella dello smalto



F00 Tissotropico 100%, scorre come desiderato con una modellabilità eccezionale per un'agevole sagomatura dell'anatomia occlusale, delle creste prossimali e dei dettagli complessi della superficie.



F03 Moderata scorrevolezza per la ricostruzione di fessure, modifica del profilo superficiale dei box gengivali e come liner di base.



"Beautifil di SHOFU è da molto tempo il mio sistema preferito. Il nuovo Beautifil Flow Plus X si è rivelato molto utile in trattamenti endodontici per frattura completa del dente usando la diga di gomma."

Ass.-Prof. Dr. Hans van Pelt, Groningen



"Secondo me i vantaggi fondamentali del nuovo composito ibrido sono la bioattività, l'eccellente lucidabilità a specchio, l'applicazione diretta con la siringa e l'ampio campo d'indicazioni."

Przemyslaw Grodecki, DDS, PhD, Lodz



"Il materiale può venire applicato con estrema precisione. La proprietà di scorrimento controllabile, eccellenti caratteristiche meccaniche e la bioattività sono secondo me gli aspetti fondamentali."

Prof. Dr. Kosmas Tolidis, DDS, MSc, PhD, Salonicco

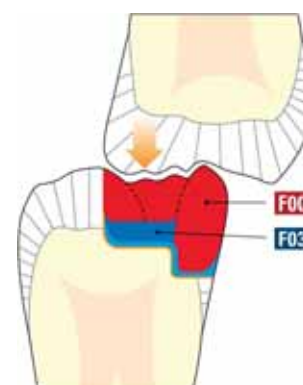

COMPOSITO FLUIDO BEAUTIFIL FLOW PLUS X

Ampia gamma cromatica per restauri estetici

La gamma cromatica di Beautifil Flow Plus X comprende oltre a nove colori convenzionali anche dentine opache, smalti, colori bleaching e masse effetto ed è caratterizzata da una straordinaria fedeltà cromatica. Con questo assortimento si ha a disposizione un sistema restaurativo moderno ed affidabile, in grado di coprire tutte le indicazioni dell'odontoiatria conservativa e ricostruttiva e soddisfare tutte le esigenze estetiche con la tecnica di stratificazione ad uno o più strati.

F00

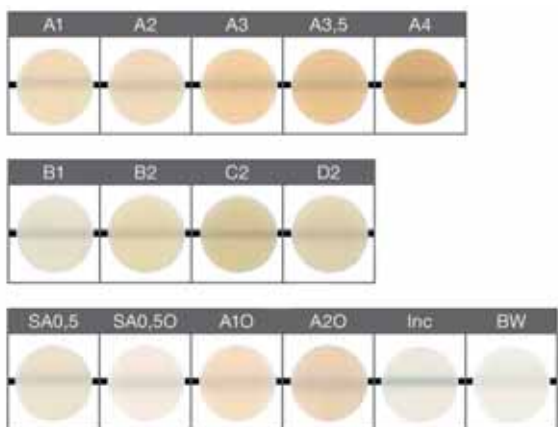

F03

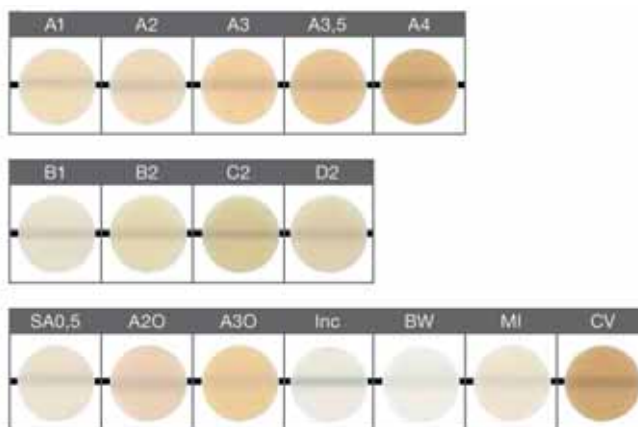

F00 Siringa 2,2 g + 5 puntali € 31,95

Colore	Cod
A1	22 572301
A2	22 572302
A3	22 572303
A3,5	22 572304
A4	22 572305
B1	22 572306
B2	22 572307
C2	22 572308
D2	22 572309
SA0,5	22 572300
SA0,50 (opaco A0,5)	22 572310
A10 (opaco A1)	22 572311
A20 (opaco A2)	22 572312
Inc (Incisal)	22 572314
BW (Bleaching White)	22 572315

F00 20 Tips 0,21 g € 65,00

Colore	Cod
A1	22 572401
A2	22 572402
A3	22 572403
A3,5	22 572404
A4	22 572405
B1	22 572406
B2	22 572407
C2	22 572408
D2	22 572409
SA0,5	22 572400
SA0,50 (opaco A0,5)	22 572410
A10 (opaco A1)	22 572411
A20 (opaco A2)	22 572412
Inc (Incisal)	22 572414
BW (Bleaching White)	22 572415

F03 Siringa 2,2 g + 5 puntali € 31,95

Colore	Cod
A1	22 572321
A2	22 572322
A3	22 572323
A3,5	22 572324
A4	22 572325
B1	22 572326
B2	22 572327
C2	22 572328
D2	22 572329
SA0,5	22 572320
A20 (opaco A2)	22 572332
A30 (opaco A3)	22 572333
Inc (Incisal)	22 572334
BW (Bleaching White)	22 572335
MI (Milky)	22 572336
CV (Cervical)	22 572337

F03 20 Tips 0,21 g € 65,00

Colore	Cod
A1	22 572421
A2	22 572422
A3	22 572423
A3,5	22 572424
A4	22 572425
B1	22 572426
B2	22 572427
C2	22 572428
D2	22 572429
SA0,5	22 572420
A20 (opaco A2)	22 572432
A30 (opaco A3)	22 572433
Inc (Incisal)	22 572434
BW (Bleaching White)	22 572435
MI (Milky)	22 572436
CV (Cervical)	22 572450

22 571484 Puntali BeautifilFlow 50 pz € 17,00



ORGANIZER DE LUXE PER SIRINGHE PERIODENT

- Ergonomici, Design flessibile
- Materiale durevole, trasparente per una facile identificazione del contenuto per compositi, adesivi, microapplicatori, ecc.

Mini: 19,5x14,5x9,5 cm
Standard: 29x14,5x9,5 cm

55 P81SODM1 Syringe Organizer DeLuxe mini x 12 siringhe **89,60**
55 P81SODS1 Syringe Organizer DeLuxe standard x 18 siringhe **105,00**

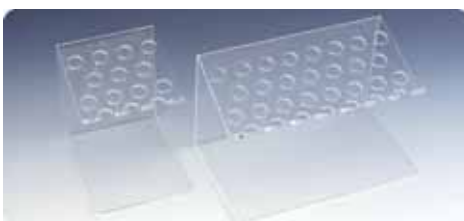

ORGANIZER PER SIRINGHE PERIODENT

Con 11 fori (small: 10x12,5x12 cm)
Con 23 fori (medium: 20x12,5x12 cm).

55 P81SOS Syringe Organizer small 11 fori **29,90**
55 P81SOM Syringe Organizer medium 23 fori **36,00**

BEAUTIFIL II PLUS LS Shofu

Nuovo composito: massima estetica, minima retrazione

RETRAZIONE
0,85%

Risultati eccezionali in poco tempo e senza sforzo.

Eccellente stabilità ed estetica abbinate alla più bassa contrazione e tensione da contrazione: il nuovo sistema composito in pasta **Beautiful II LS** (Low Shrinkage), sviluppato dal consolidato Beautiful II, garantisce al dentista una contrazione minima con la massima estetica. La caratteristica fondamentale di questo composito universale fotopolimerizzabile per restauri nel settore anteriore e posteriore, è la contrazione da polimerizzazione straordinariamente bassa, pari solo a 0,85% in volume! Eccellenti caratteristiche di lucidabilità ed un naturale adattamento cromatico alla struttura del dente.

Grazie all'integrata tecnologia dei riempitivi S-PRG, il materiale protegge lo smalto e la dentina dagli attacchi degli acidi e dai batteri della carie – per una terapia conservativa altamente estetica, duratura e cario-protettiva!

VANTAGGI: • La più bassa contrazione (< 1%) e tensione da contrazione • Eccellente lucidabilità e lucentezza duratura • Elevata resistenza all'abrasione e durezza superficiale duratura • Trasmissione e diffusione naturale della luce • **Cariostatico:** rilascia Ioni Fluoruro e si ricarica di Fluoro • Cromaticamente stabile prima e dopo la polimerizzazione

Ottimi risultati con il minimo sforzo e impegno di tempo

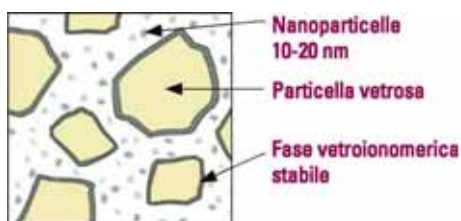

Tecnologia brevettata S-PRG

Reazione vetroionomerica solo sulla superficie



Bassa contrazione e tensione da contrazione secondo la norma ISO 17304:2013 (E)

La contrazione da polimerizzazione è un parametro universale per il successo o l'insuccesso dei restauri in composito. L'utilizzo di moderni compositi a bassa contrazione, come Beautiful II LS, aiuta ad evitare micro-infiltrazioni e pigmentazioni marginali. La combinazione con sistemi adesivi affidabili permette la realizzazione di restauri duraturi ed estetici.

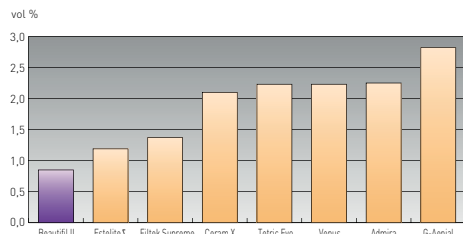

Contrazione da polimerizzazione

La contrazione da polimerizzazione di Beautiful II LS rispetto ad altri compositi: con solo 0,85% in volume, Beautiful II LS presenta la contrazione volumetrica più bassa.

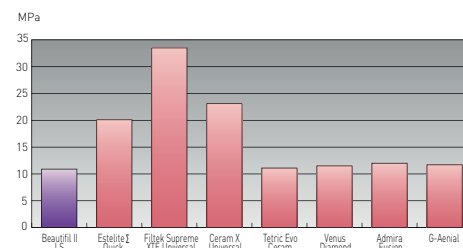

Tensione da contrazione

Il nuovo Beautiful II LS è molto interessante anche per la tensione da contrazione: rispetto agli altri materiali compositi testati presenta il valore più basso (10,9 MPa).

Caratteristiche ottiche

Beautiful II LS riproduce, con la sua straordinaria tecnologia dei riempitivi, gli effetti della trasmissione e diffusione della luce di dentina e smalto.

Questa perfetta corrispondenza permette di realizzare restauri con le caratteristiche ottiche dei denti naturali.

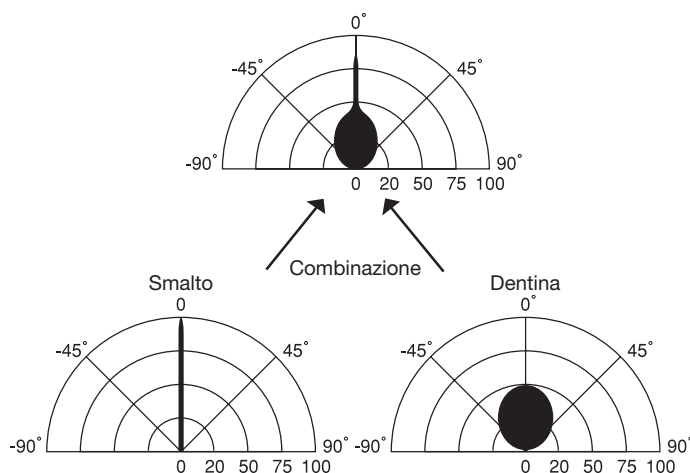

Riflessione naturale della luce e lucentezza duratura. Questo composito universale radiopaco è straordinario anche dal punto di vista estetico: i riempitivi vetrosi multifunzionali e i riempitivi compositi prepolimerizzati garantiscono un'elevata resistenza all'abrasione, una durezza superficiale che rispetta gli antagonisti, un'ottimale resistenza alla compressione ed una riflessione naturale della luce. Ciò facilita la riproduzione del dente naturale e crea contemporaneamente un equilibrato effetto camaleonte sia nella dentina che nello smalto. La particolare struttura del riempitivo permette di lucidare a specchio il restauro in poco tempo.

Lucentezza (30 sec.) secondo la norma ISO 2813:2014

Grazie ai riempitivi vetrosi multifunzionali e ai riempitivi compositi prepolimerizzati è possibile lucidare a specchio Beautifil II LS velocemente, ottenendo superfici molto levigate con pochissime aree di ritenzione per la placca ed una lucentezza duratura.

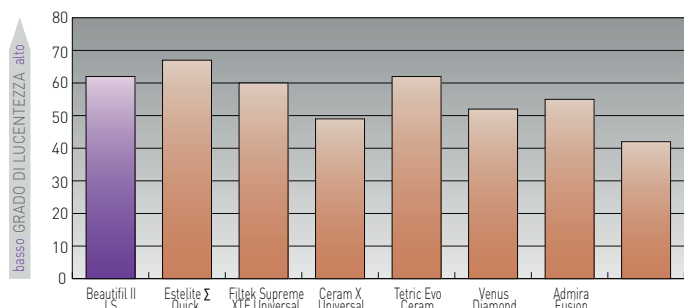

Restauro con Beautifil II LS



Situazione dopo la rimozione delle otturazioni in amalgama



Restauro in composito finito

Gamma cromatica. L'assortimento Beautifil II LS comprende dieci colori classici, due dentine opache, una massa smalto e una massa bleaching, con cui si riescono a soddisfare tutte le esigenze estetiche, sia con la tecnica a più strati che ad uno strato. La gamma di colori è identica a quella di Beautifil II e presenta una straordinaria fedeltà cromatica.



BEAUTIFIL BULK

Composito di riempimento Bulk, radiopaco, con rilascio e ricarica di fluoro (Riempitivi Giomer Tecnologia S-PRG). Di due viscosità per tutte le indicazioni della terapia conservativa con profondità di polimerizzazione sino a 4 mm.

BEAUTIFIL-BULK FLOWABLE a bassa viscosità, si applica in modo semplice e preciso direttamente dalla siringa. Particolarmente indicato per sottofondi di Ia e IIa classe e anche come liner e materiale di riempimento per piccole cavità nei denti posteriori.

BEAUTIFIL-BULK RESTORATIVE si modella in modo eccellente e può supportare carichi occlusali di 340 MPa. Di consistenza pastosa, non appiccicosa, lo rende ideale per restauri di difetti nei denti posteriori.



- | | | | | | |
|-----------|------------------------------------|---------|-----------|---------------------------------|---------|
| 22 571030 | Beautifil Bulk Flow Universal 2,4g | € 39,00 | 22 571034 | Beautifil Bulk Rest.A 4,5g | € 58,18 |
| 22 571031 | Beautifil Bulk Flow Dentin 2,4g | € 39,00 | 22 571035 | Beautifil Bulk Rest. Univ. 4,5g | € 58,18 |



Beautifil II LS - Siringa da 4 g € 55,00

A1	A2	A3	A3.5	A4	B1	B2	B3	C2	C3	A2O Opaco	A3O Opaco	Inc Incisale	BW Sbiancati
22 57270	22 57271	22 57272	22 57273	22 57274	22 57275	22 57276	22 57277	22 57278	22 57279	22 57280	22 57281	22 57282	22 57283



Beautifil II LS - 20 TIP da 0,25 g € 70,40

A1	A2	A3	A3.5	A4	B1	B2	B3	C2	C3	A2O Opaco	A3O Opaco	Inc Incisale	BW Sbiancati
22 57284	22 57285	22 57286	22 57287	22 57288	22 57289	22 57290	22 57291	22 57292	22 57293	22 57294	22 57295	22 57296	22 57297

- 46 72037 Puntali Beautifil 18 ga, 50 pz € 18,90



Dr. Luca Tacchini Libero professionista in Brescia
www.lucatacchini.com - dr.lucatacchini@gmail.com

Ricostruzione estetica in composito diretto di un incisivo centrale

Il caso clinico presentato si riferisce alla sostituzione di un pregresso restauro sull'elemento 21 che risponde positivamente ai test di vitalità. Nelle immagini verranno illustrate le diverse fasi cliniche che hanno portato alla nuova ricostruzione estetica eseguita con i nuovi compositi Shofu LS, attraverso l'utilizzo di sole 3 masse base.



1. Fotografia iniziale del sorriso.



2. Immagine intraorale. La paziente richiede la sostituzione del pregresso restauro dell'elemento 21 per motivi estetici.



3. Eliminazione del precedente restauro.



4. Preparazione del chamfer.



5. Stratificazione della parete palatale utilizzando smalto HVT Shofu con l'ausilio di una mascherina in silicone. La mascherina guida è stata ricavata da una simulazione in composito diretta eseguita intraoralmente nella stessa seduta.



6. Ricostruzione delle pareti interprossimali sempre con smalto HVT, con uno spessore di 0,5 mm per ciascuna parete.



7. Immagine della ricostruzione perimetrale ultimata. Una volta definita la forma esterna del restauro non resta che effettuare la stratificazione interna.



8-9. Con l'ausilio di un pennello Shofu Unibrush viene stesa la massa opaca A30 LS Shofu sino al margine della preparazione. Il margine incisale viene caratterizzato con la massa Shofu BW.



10. Il restauro viene ultimato rivestendo la massa opaca/dentinale con lo smalto HVT utilizzato in precedenza.



11-12-13. Il restauro viene lucidato con dischetti Shofu SuperSnap a grana decrescente e con gommini silicici.



14. Restauro ultimato sotto diga.



15. Controllo del caso a 6 mesi.



16. Particolare del margine incisale.



17. foto del sorriso a lavoro concluso.



Nuovo Calset MultiPro

Calset 59 33610



Faccette



Campule



Anestetico

59 33608-64



CALSET Riscaldatore compositi, anestetici e irriganti Made in USA by Addent
Indispensabile per migliorare la lavorazione dei compositi e la loro polimerizzazione

È sicuro e dimostrato scientificamente che oltre al tipo di composito fotopolimerizzante anche la temperatura di pre-polimerizzazione influenza il grado di contrazione finale del materiale stesso.

Preriscaldare i compositi prima della foto-polimerizzazione riduce significativamente la contrazione finale e ciò è anche vero per i nuovi compositi ad alta viscosità bulk-fill oltre a quelli convenzionali. Il pre riscaldamento, inoltre, aumenta il grado di conversione finale, oltre che la scorrevolezza e la lavorabilità.

La massima qualità dei componenti garantisce il mantenimento costante della temperatura. Tre temperature prememorizzate: 37° C (anestetici), 50° C (compositi poco riempiti), 68° C (compositi e faccette). **Vantaggi:** • Riduce il tempo di polimerizzazione di oltre l'80% • Migliora lo scorrimento dei compositi del 68% • Riduce le microinfiltrazioni • Migliora le caratteristiche fisiche • Facilita la modellazione e la creazione dell'anatomia occlusale • Il composito preriscaldato polimerizza più rapidamente • Ricostruzioni più resistenti. **Flessibilità.** La base riscaldante è uguale. La parte superiore è a scelta dell'operatore.

59 33610	Calset base risc. + Tray per siringhe oppure Calset con Tray a scelta	€ 836
59 33613	Tray per faccette	€ 278
59 33611	Tray per compositi in compule	€ 245
59 33612	Tray per tre carpule di anestetico	€ 245
59 33654	Nuovo MultiPro Tray per compule, siringhe e/o strumenti	€ 420

59 33608-64 **NEW** Calset MultiPro sistema completo con base scaldante, Tray MultiPro, cavi e trasformatore: € 995



MultiPro

Calset MultiPro ha la flessibilità per riscaldare contemporaneamente composito in compule, siringhe e strumenti per finitura. MultiPro Tray può essere acquistato separatamente ed è compatibile con la base Calset.



COMAX Siringa per Compositi in Compule/Capsule

Oggi esiste un modo migliore per gestire il composito!

Caratteristiche • Per tutti i compositi in compule • Meccanismo Hi-Tech per ridurre al minimo la forza per estrarre • Caricamento e scaricamento con una sola mano • Manico e grilletto ergonomici • Completamente autoclavabile • In materiali Hi tech e acciai inox. **Vantaggi** • Uso universale • Presa e utilizzo agevoli • Meno forza per l'erogazione • Fa risparmiare tempo • Robusto e durevole • Migliora l'asepsi.

46 36250 CoMax disp. per comp. in compule. 385,00



COMPOGUN PERIODENT

La siringa autoclavabile ideale per l'erogazione dei compositi in capsule. Durevole grazie al pistone in acciaio.

46 06310 COMPOGUN Plus 84,90

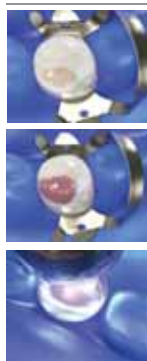

1. Applicare J-Temp per ripristinare la struttura mancante del dente.
2. Applicare la resina provvisoria J-Temp in strati di 2-3 mm.
3. Fopolimerizzare dopo ogni strato.



Dr. Jaleena Fischer Jessop

J-Temp nata dal bisogno di creare qualcosa che non esisteva

J-TEMP™ Resina provvisoria ULTRADENT

La resina provvisoria J-Temp™ è premiscelata per una maggiore facilità d'uso. Ha una viscosità ideale che permette al prodotto di rimanere in sede, ma è anche abbastanza fluida da essere autolivellante¹ e facile da manipolare. Si consiglia l'uso con il puntale Black Mini™ Tip per un posizionamento semplice e preciso. Inoltre, il colore viola chiaro di J-Temp™ consente una facile identificazione e rimozione.

22 155897 (4897)J-Temp Kit 4 siringhe J-Temp, 20 puntali Black Mini Tips 47,90



Bite ramps e rialzi occlusali



Barriera per irriganti



Restauri provvisori



Splintaggio implantare



Cataloghi ILIC' Prodotti & Procedure per linea, aggiornati

<p>Sbiancamento</p>	<p>Ingrandimento e Immagini</p>	<p>Anestesia</p>	<p>Trattamento tessuti e impronta</p>
<p>Diga e Isolamento</p>	<p>Conservativa e Adesione</p>	<p>Endodonzia</p>	<p>Protesi e Cementazione</p>
<p>Gnatologia e Articolazione</p>	<p>Strumentario</p>	<p>Strumenti rotanti</p>	<p>Ergonomia a colori</p>
<p>Barriere e Monouso</p>	<p>Controllo delle Infezioni</p>	<p>Igiene e Profilassi</p>	<p>Punte applicative Aghi e Siringhe</p>



PROTECT PLUS Coperchi protettivi anti-UV

Servono per prolungare il tempo di lavoro dei materiali compositi • Materiale solido antiurto • Materiale resistente • Sterilizzare solo a freddo.

Dimensioni: Small 10x7,5x3 cm - Medio: 15x10x3 cm

53 P510S Coperchio protettivo UV small..... **28,50**
 53 P510M Coperchio protettivo UV medium..... **34,00**

Dappen Dishes monouso



- Multiuso per mordenzanti, adesivi, paste, ecc. Risparmio di tempo e prevenzione di contaminazione crociata
- Colori assortiti: lavanda, bianco, verde, azzurro, giallo.

53 P950 (1000pz.) € 67,00

Blocchetti per miscelazione

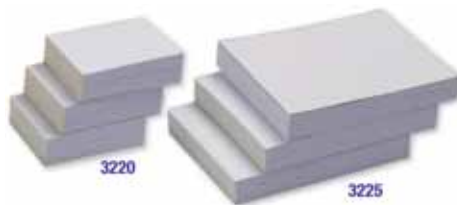

(cf. 3x100pz.)

Small
35x45 mm 53 P51220 € 16,30

Large
70x80 mm 53 P51225 € 16,30

Pozzetti per miscelazione PML



MW4
4,5x4,5 cm

MW2
2,5x4,5 cm

Monouso ma robusti.

53 P56MW4 (200 pz.) € 36,60
 53 P56MW2 (500 pz.) € 43,60

Pozzetti per miscelazione LMW



55 256C35
(cf. 50 pz.) € 7,80

Contenitore per rifiuti



C43.1

C43

53 252C43.1 Supporto in alluminio per
contenitore rifiuti € 29,00
 53 252C43 Contenitore per rifiuti
(cf. 1000pz.) € 122,00

Bacinella reniforme



Monouso.

53 254C50 Bacinella (cf. 50pz.) € 22,40

Guaine peel-n-stick guide luminose

La linguetta staccabile assicura che la guida luminosa possa essere completamente racchiusa e sigillata dalla guaina barriera. Cf. 200 pz.



128

129

128 Small
(guida luminosa
7-8 mm)

129 Large
(guida luminosa
9-11 mm)

Guaina per guide luminose - 200 pz.		
53 P83128	Small - Ø da 7-8 mm.	€ 27,90
53 P83129	Large - Ø da 9-11 mm.	€ 27,90

Guaine siringhe per compositi fluidi

Adatto anche per altri materiali fluidi che utilizzano una siringa con punta applicatrice, come mordenzanti, sigillanti e sottofondi di cavità. Cf. 200 pz.

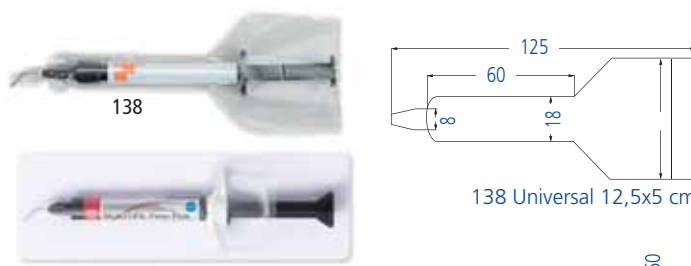

138

138 Universal 12,5x5 cm

53 P83138 Guaina Universale per compositi in siringa -
12,5x6x5 cm. - 200 pz. € 22,60

COMPOSITE ORGANIZER • PORTA FRESE • SPATOLA CMI 24

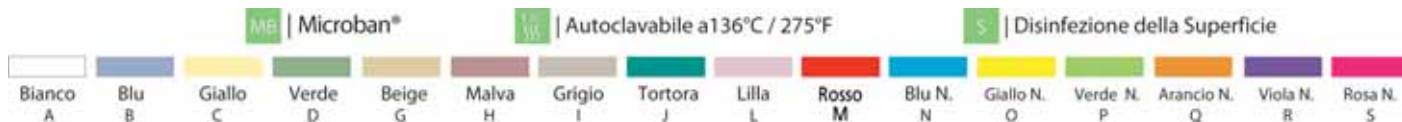

COMPOSITE ORGANIZER KIT Per composito in capsule

La soluzione ideale per l'organizzazione dei compositi

- Inserito in una vasca TUB è trasportabile alla sterilizzazione per la disinfezione ed il riempimento
- Miglior controllo dell'inventario
- Le vaschette lunghe con coperchio forniscono fino a 20 compartimenti per lo stoccaggio delle capsule
- Sostegno con clip di fissaggio, separa i compositi per il rapido accesso
- Slide Tray fornisce ulteriore spazio.

55 335479 Kit per Composito in Capsule **87,30**
 1 Tappetino - 4 Vaschette interne lunga con divisori - 1 Tray scorrevole con divisori - 1 Sostegno esterno Clip-On per capsule - 1 Foglio etichette gradazioni colore



COMPOSITE ORGANIZER KIT Per composito in siringhe

La soluzione ideale per l'organizzazione dei compositi

- Inserito in una vasca TUB è trasportabile alla sterilizzazione per la disinfezione ed il riempimento
- Miglior controllo dell'inventario
- Coperchi serrabili per mantenere puliti i materiali durante stoccaggio e trasporto
- Sostegno con clip di fissaggio, separa i compositi per il rapido accesso
- Sostegno stoccaggio 40 siringhe
- Long Tub Cup e Slide Tray forniscono spazio per l'organizzazione.

55 335489 Kit per Composito in Siringhe **87,30**
 1 Tappetino - 1 Supporto 20 siringhe - 1 Tray scorrevole con divisori - 1 Vaschetta interna lunga con coperchio - 2 Fogli etichette grad. colore - 1 Sostegno esterno Clip-On per siringhe

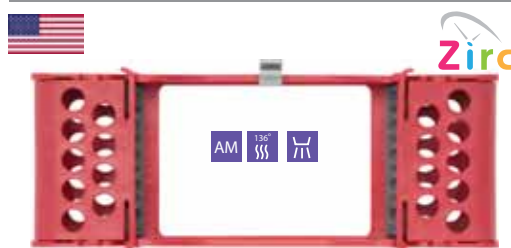

E-Z JETT Cassetta 5 posti (In Busta 13,34 x 30,5 cm)

- Accoglie 5 strumenti
- Comprende il sostegno per le punte per siringa (Syringe Tip Holder)
- Coperture collegate alla cassetta, si aprono e si ripiegano facilmente
- Dimensioni 20,32 x 9,74 x 3,02 cm

55 33925 E-Z Jett Cassette 5 posti. Disponibili tutti i colori. **46,00**



Bur Guard 12 fori Altezza regolabile

Per frese da 12-30 mm • Dimensioni 7,3 x 0,95 x 3,49 cm.

55 35550 (A-U) Bur Guard Chirurgico con 1 Adattatore Frese corte **26,20**
 Disponibili tutti i colori.

SPATOLA COMPOSITI CMI 24 HIGH-TECH COATING Strumento antiadesione per Composito

La superficie nera in alluminio anodizzato elimina l'appiccicosità dei compositi e non abrade le ricostruzioni.



33 927118 Spatola compositi CMI 24 **35,00**

Questa spatola nasce dall'esigenza clinica di prelevare correttamente il composito dal tubetto. Gli angoli smussi evitano di danneggiare il terminale del tubetto e quindi di includere frammenti di plastica nel composito. La sua ampia area di contatto con il materiale composto permette di compattarlo rendendo meno probabile l'inclusione di bolle. **Dr. Giuseppe Chiodera**

Set di strumenti base necessari per l'applicazione adeguata e la modellazione morfologicamente corretta dei compositi



COMPO SCULP SET *PERIODENT* "First choice"

Strumenti di precisione per compositi con punte sostituibili

Set di strumenti base necessari per l'applicazione adeguata e la modellazione morfologicamente corretta dei compositi.

- Punte intercambiabili sottoposte ad uno speciale trattamento termico e lucidate a specchio
- Codifica cromatica dei manici, in plastica speciale, per l'immediato riconoscimento degli strumenti.

33 085PCS5 CompoSculp Set 5 Strumenti 204,55

CompoSculp <i>PERIODENT</i> strumenti doppi Cone-Socket € 46,75				
CS1/2	CS3/4	CS5/6	CS7/8	CS9/0
33 085CS12	33 085CS34	33 085CS56	33 085CS78	33 085CS90



33 0859202,4,6,8,10 Manici con Socket senza punte (specificare colore) € 18,00

Inserti singoli CompoSculp avvitabili € 19,90				
CS1	CS3	CS5	CS7	CS9
33 085CS1	33 085CS3	33 085CS5	33 085CS7	33 085CS9
CS2	CS4	CS6	CS8	CS10
33 085CS2	33 085CS4	33 085CS6	33 085CS8	33 085CS10

Grazie Dott. Roberto Spreafico



COMPO SCULP SET *PERIODENT*

Strumenti doppi per compositi con manico inox ErgoClean

Come la serie Compo Sculp sopra ma non smontabili.

- Acciaio inox hi-tech
- Perfettamente lisci, facili da pulire
- Sezione esagonale ampia per una facile e sicura presa.

33 021KD5 CompoSculp Set 5 Strumenti 170,00

CompoSculp <i>PERIODENT</i> strumenti doppi € 36,00				
CS1/2	CS3/4	CS5/6	CS7/8	CS9/0
33 021D12	33 021D34	33 021D56	33 021D78	33 021D90



EZ-ID Rings Anelli innovativi per la codifica a colori

- Preconfezionati in dispenser di facile impiego.
- Fine degli anelli dispersi. Basta far scorrere lo strumento all'interno dell'anello e staccarlo.

33 3993200 EZ-ID Rings Anelli in dispenser 25 pz. (specificare colore) .. **12,90**

SPATOLA *PERIODENT* 551C



Dr. Riccardo Becciani

"La spatolina Periodent hi-tech 330212551C grazie alla ridotta sezione ed al minimo spessore risulta particolarmente utile in situazioni cliniche come il rabbocco della diga, la modellazione della cresta marginale di una seconda classe, alcune fasi di stratificazione, masse in IV classe e l'inserimento dei fili di retrazione a livello subgingivale."

33 0212551C Spatola Compo **551C** *PERIODENT* **36,00**



OXY-BARRIER UNIVERSAL Shofu Gel barriera per l'ossigeno a base di glicerina

- Impedisce la formazione dello strato di inibizione di ossigeno favorendo una più completa polimerizzazione • Conserva i più sottili dettagli delle superfici; essenziale anche sul margine del restauro • Facilita e velocizza il lavoro di lucidatura. Si elimina facilmente con uno spray acqua/aria.

94 512403 Oxy-Barrier Universal, 10 gr. **26,57**

Non più disponibile: chiedi cod. 94 512403 Universal Oxy-Barrier 10 gr. € 26,57

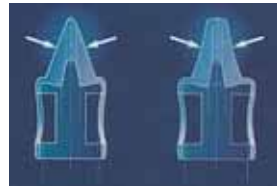

Punta luminosa tipo C a forma conica ed estremità tonda. Punta luminosa tipo E a forma tronca ed estremità ellittica.

LIGHT TIP C / ET Puntali di polimerizzazione DENBUR Originali

Risolvono il problema dei contatti aperti!

Punta da collegare alle guide luminose; concentra la luce alla estremità e facilita una tecnica per comprimere e mantenere la matrice a stretto contatto con la superficie prossimale adiacente durante la fotopolimerizzazione.

Il modello ET ha forma conica appiattita ed è allungata, ideale per contatti più ampi.

Small: ø 7,7-8,2 **Medium:** ø 8,7-9,2 **Medium Plus:** ø 9,3-9,7 **Medium Large:** ø 12-12,4

Light-Tip C (circolare) Conf. da 2 pz. € 45,31			
Small	Medium	M Plus	Large
23 571C23	23 571C24	23 571C25	23 571C26

Light-Tip ET (ellittico) Conf. da 2 pz. € 45,31			
Small	Medium	M Plus	Large
23 571E23	23 571E24	23 571E25	23 571E26

Light-Tip C (circolare) Conf. da 5 pz. € 79,54			
Small	Medium	M Plus	Large
23 571C53	23 571C54	23 571C55	23 571C56

Light-Tip ET (ellittico) Conf. da 5 pz. € 79,54			
Small	Medium	M Plus	Large
23 571E53	23 571E54	23 571E55	23 571E56



TRIMAX Addent Formatore per Punti di Contatto Prossimali posteriori in composito

Caratteristiche • Mantiene la matrice a contatto • Manico durevole sterilizzabile in autoclave e a freddo in plastica dura; design anatomico e provvisto di supporto per la guida luminosa delle lampade da 7 a 11 mm di diametro • Puntali micro lite in 3 dimensioni posizionabili a 4 angolature diverse; in plastica polisulfonica sono modificabili.

Vantaggi • Elimina i contatti posteriori aperti • Migliora la polimerizzazione dei compositi • Perfetto adattamento alle preparazioni prossimali a box.

23 37101 Trimax Kit. **202,65**

2 manici ster. - 60 micro puntali monop.
(20 prem., 20 mol. e 20 mol. grandi)

23 37102 Trimax premolari 60 pz. **85,73**

23 37103 Trimax molari 60 pz. **85,73**

23 37104 Trimax molari L 60 pz. **85,73**

23 37105 Trimax Manici 2 pz. **105,00**



PERFORM GARRISON Formatore di Contatto per Punti di Contatto Prossimali Perfetti

• Tecnica Semplice: spingi / tira • La lente a rilievo dirige la luce in profondità nella cavità prossimale • Punti di contatto perfettamente modellati e stabili • Formatore di contatto mesiale su un lato, distale sull'altro • Completamente autoclavabile • Perfetto a completamento di ogni sistema di matrici.

23 72KCF1 PerForm Set 2 Strumenti (piccolo e grande) **108,00**

23 723510 PerForm piccolo 2 pz. **108,00**

23 723520 PerForm grande 2 pz. **108,00**

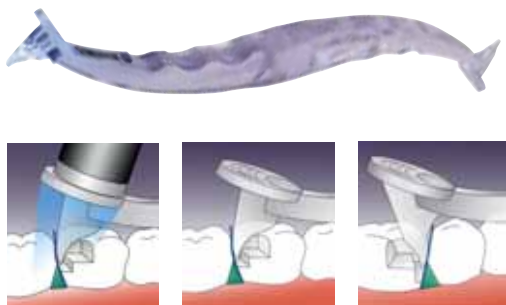

PERMASEAL Sigillante per compositi e resine acriliche

Resina fotopolimerizzabile non riempita a base di metacrilato • Conferisce un immediato aspetto glasato ai provvisori • Protegge e rivitalizza i restauri in composito • Aderisce a compositi e smalto mordenzato • Penetra in profondità, bassa viscosità.

22 16013 Permaseal Mini Kit 2 sir. x 1,2ml - 10 Black Micro Fx Tip ... **70,10**

22 16631 Permaseal Refill 4 sir. x 1,2ml **107,40**

FOTOPOLIMERIZZATORE LDX WL-090[±]

LDX WL-
DENTAL CURING LIGHT



Simply
the best

2019
Quality Choice
★★★★★



Radiometro digitale



Multi Led per garantire l'attivazione di qualunque fotoattivatore presente nei materiali odontoiatrici 390-480 nm.

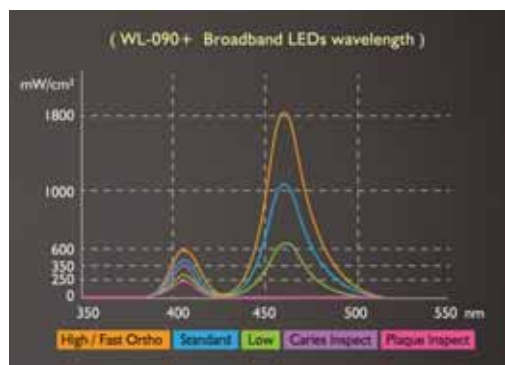

LAMPADA PER POLIMERIZZAZIONE WL-090[±]

Modello Combo e rilevatore di placca e carie

Progettata e realizzata per offrire la scelta più sicura e completa, senza compromessi, utilizza le più recenti e avanzate tecnologie.

Hi-Tech LED a banda larga. Grazie ai 4 LED ad altissima intensità, agisce su tutti i foto-attivatori e quindi anche sul fenilpropanedione (PPD) e il fotoiniziatore **TPO Lucirin®**.

La lunghezza d'onda della luce è compresa tra **390-480 nm**. L'intensità può raggiungere i **2400mW/cm²**, può polimerizzare in **3 secondi** uno strato di composito di oltre **2 mm**.

LED a banda larga 390-480 nm - 8 modalità specifiche

Low > Ramp > Standard > High > FastOrtho > Turbo > PlaqueInsp > CariesInsp

- La **guida luminosa turbo** è realizzata in vera fibra ottica e acrilico per la precisa collimazione del fascio di luce per una perfetta polimerizzazione: **massima intensità** possibile di luce alla punta della guida luminosa.
- Il cestello dissipatore di calore ad alta efficienza è progettato insieme al sistema di protezione per prevenire le alte temperature. Anche il circuito di protezione termica è progettato con una modalità di sicurezza per proteggere la lampada dal surriscaldamento.
- La memorizzazione automatica dell'ultima operazione è un'altra caratteristica unica di questa lampada.
- Il sistema comprende il radiometro in display incorporato e il sistema di interruzione automatica per il risparmio energetico della batteria.

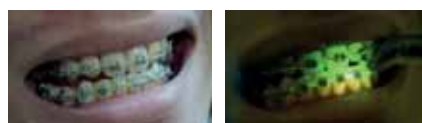

Con il filtro fluorescente Find sarà facile identificare placca e carie; con lo specchio Find il paziente può visualizzare anch'egli senza il riflesso della luce.

59 033291 **Lampada LDX WL090+ Sistema completo: 790,00**

- 1 Manipolo LEDEX WL090+ - 1 Batteria Hi-Tech 3,7V/2500mAh 1 Supporto per ricarica e display
- 1 Alimentatore - 1 Guida lum. a fibre ott. Ø 11-8mm
- 1 Guida luminosa fibre ottiche Ø 11-5mm OMAGGIO**
- 1 Filtro arancione - 2 puntali protettivi antiriflesso
- 1 filtro ottico Find - 1 Specchio Find - 10 Guaine per fotopolimerizzatore - 20 Guaine per guida luminosa Manuale d'istruzioni d'uso

	Accessori originali PERIODENT LDX WL-090+	
59 033192	Batteria LDX 90+	78,00
59 033193	Base LDX 90+	157,50
59 033194	Alimentatore LDX 90+	194,35
59 033491	Guida a F.O. LDX 8 mm Ø11	77,00
59 033492	Guida a F.O. LDX 5 mm Ø11	77,00
59 033493	Guida a F.O. LDX 11 mm Ø11	77,00
59 033195	Filtro LDX arancione	19,50
59 033196	Filtro LDX Find Optical	45,00
59 033197	Specchio LDX Find	80,50
59 033198	Cappuccio anti abbagliamento	35,00
53 08331	Guaine Monouso per guida ottica - 400 pz.	29,20
53 08332	Guaine Monouso per manipolo - 100 pz.	17,50

3 Sec. Cure 2 mm | Ispezione placca | Ispezione carie | 8 Modalità | LED a banda larga | High 1800 mW/cm² | Fast Ortho | Turbo 2400mW/cm² | Radiometro incorporato

Ultradent ha iniziato il rinnovamento della polimerizzazione completa già dal 1990, ha proseguito lo sviluppo producendo all'interno lo stato dell'arte delle lampade per la fotopolimerizzazione di tutti i materiali fotosensibili.

VALO GRAND

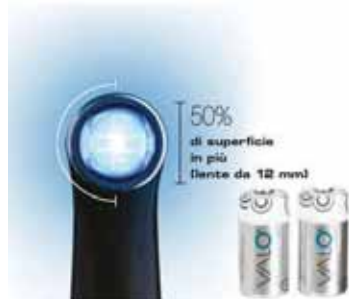

Colori:
Zafiro (64)
Red Rock (65)
Midnight (66)

ValoGrand
Disponibile
anche con filo

VALO GRAND Cordless Lampada LED per la fotopolimerizzazione Oltre lo stato dell'arte senza filo

- Led a banda larga – **395-480 nm.**, ad altissima intensità luminosa polimerizzano qualunque materiale odontoiatrico
- Perfetta Collimazione del fascio di luce per una perfetta polimerizzazione
- 3 programmi: Standard, High P.Plus, Xtra Power
- Design ergonomico per accedere a tutte le superfici dentarie con secondo tasto laterale di attivazione
- Struttura monoblocco leggera e durevole
- Rivestimento interno in alluminio per evitarne il riscaldamento
- Senza fili con batterie ricaricabili economiche per offrire praticità e flessibilità
- Lente grande da 12 mm rende la polimerizzazione più facile e completa.

Gli speciali diodi ad alta intensità permettono anche la transilluminazione della ceramica consentendo una migliore polimerizzazione dei cementi resinosi sottostanti.

Il manopolo può essere installato nella faretra del riunito o dove si preferisce, utilizzando il supporto adesivo in dotazione.

Il sensore del manopolo comanda lo spegnimento automatico della lampada così come l'attivazione all'ultima modalità utilizzata.

59 131972	VALO Grand Cordless Kit: lampada, 4 batterie ricaricabili, caricabatterie con trasformatore universale, supporto per manopolo, schermo protettivo, 50 guaine igieniche	1.589,00
Richiedere offerta attuale e colori disponibili		
59 131961	Trasformatore universale per caricabatterie	61,20
59 131962	Caricabatteria Valo Grand	54,50
59 131963	Batterie ricaricabili Valo Grand	23,90
59 131966	Guaine igieniche Valo Grand 100 pz.	28,40
59 131669	Valo Grand Corded Guaine igieniche 100 pz.	23,90
59 131604	Schermo protettivo Valo Grand	34,60
53 129508	Occhiali protettivi Orange Ultra tect	24,50

VALO & VALO CORDLESS

Colori:
Gold (43)
Fucsia (45)
Teal (46)



VALO & VALO CORDLESS Cordless Lampada LED

Con o senza cavo sono lo stato dell'arte per la fotopolimerizzazione completa

- Led a banda larga – **395-480 nm.**, ad altissima intensità luminosa polimerizzano qualunque materiale odontoiatrico
- Perfetta Collimazione del fascio di luce per una perfetta polimerizzazione
- 3 programmi: Standard, High P.Plus, Xtra Power
- Design ergonomico per accedere a tutte le superfici dentarie con secondo tasto laterale di attivazione
- Struttura monoblocco leggera e durevole
- Rivestimento interno in alluminio per evitarne il riscaldamento.

VALO Cordless **senza filo** con batterie ricaricabili economiche per offrire praticità e flessibilità. VALO **con filo** non necessita di batterie.

VALO Cordless Kit 1.499,00 Richiedere offerta attuale e colori disponibili		
59 131941	Lampada, 4 batterie, caricabatterie con trasformatore univers., supporto per manopolo, schermo protettivo, 50 guaine	
59 131961	Trasformatore universale per caricabatterie	61,20
59 131962	Caricabatteria Valo Cordless	54,50
59 131963	Batterie ricaricabili Valo Cordless	23,90
59 131967	Valo Cordless barrier sleeve 100 pz.	28,40
59 131929	Schermo protettivo Valo Cordless	34,60
53 129508	Occhiali protettivi Orange Ultra tect	24,50



Trasparente, consente una polimerizzazione precisa di piccole superfici in composito o per fissare in posizione le faccette.

59 131VPCL PointCure, 2 lenti € 62,00
Valo Grand 59 131GPCL 2 lenti € 66,70

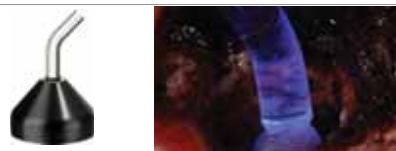

Lente per otturazioni retrograde apicali e altre preparazioni in spazi ristretti.

59 131VENG EndoGuide, 2 lenti € 52,40



Permettono di stabilizzare la matrice e ottenere ottimi risultati per il raggiungimento di punti di contatto interprossimali. Indirizzano la luce in aree di contatti convessi a livello del gradico cervicale, facilitano così la polimerizzazione. **Spingere la lente a sfera ProxiCure contro la parete interprossimale della matrice, non immergere nel composito.**

59 131VPCB ProxiCure, 2 lenti € 62,00
Valo Grand Point Cure 59 131GPCB € 66,70



Lente verde per individuale ed evidenziare crepe nello smalto ed altri difetti di superfici quali debordamenti di materiale. Lente arancione mette in evidenza zone d'ombra dovute a perni e l'eventuale presenza di bolle nei restauri.

Valo e Valo Cordless Translume
59 131VTRL Translume, 2 lenti
(1 verde, 1 arancio) € 52,40



Valo Grand Translume
2 lenti 59 131GTRL € 62,00



La lente a luce nera fa risaltare le particelle fluorescenti presenti in alcuni materiali per distinguere facilmente dallo smalto naturale.

Valo Cordless 59 131VCBLL lente Black
1 pz € 56,90

59 131VBLL Black, 1 lente € 63,20
Valo Grand 59 131GBLL € 66,50

Tutte le lenti si fissano magneticamente alla testa della luce. Il magnete è abbastanza forte per un fissaggio sicuro, ma consente comunque un facile stacco quando necessario. Tutte le lenti sono riutilizzabili, dopo essere state opportunamente disinfettate.



Trasforma la luce blu in un raggio di un millimetro di diametro di luce bianca per l'individuazione di carie interprossimali.

Valo Cordless 59 131VINL lente Interproximal 2 pz. € 61,40
Valo Grand 59 131GWLL 2 lenti € 69,10



Fornisce una luce naturale bianca per facilitare l'individuazione del colore. 5000-6000 Kelvin. Lunghezza d'onda: 500-570 nm CRI ≥ 85

Valo Grand 59 131GBLL 2 lenti € 66,50



Ultra Glaze Temp LC Lacca fotopolimerizzabile

- Migliora l'estetica e i tempi nella finitura finale di ponti e corone provvisorie, denti artificiali, protesi totali, ecc.
- Con Ultra Glaze non è più un problema trattare anche le aree occlusali e le zone interprossimali delle restaurazioni indirette in composito.
- Ultra Glaze garantisce ottimi risultati per un livello estetico di lucidatura superiore rispetto alle lunghe e mediocri procedure meccaniche.

22 06391 Ultra Glaze Temp LC 30 ml 59,00



QUICK-EZ PERIODENT

Spazzolini occlusali per lucidare in 1 passaggio, **senza paste.**

Mantengono l'integrità anche dopo molti cicli di sterilizzazione in autoclave.

Spazzolini con setole rivestite, evitano l'uso di paste, sono versatili, generano poco calore e ad ogni uso vengono esposte nuove particelle superlucidanti. Lucidatura dei compositi: far roteare le setole applicando una decisa pressione, lavorando a 5000-10000 giri/min. Gambi RA.

Quick-Ez SiCa brush 10 pz.

- Ogni setola contiene migliaia di particelle lucidanti di **Carburo di Silicio.**
- Ottimi per **compositi, compomeri e vetroionomeri e denti naturali.**



30 05300

Coppetta



30 05310

Cilindro



30 05320

Punta

€ 39,50

Quick-Ez Dia brush 10 pz.

- Ogni setola contiene migliaia di particelle lucidanti di **diamante.**
- Ideali per tutti i **compositi**, per tutte le **ceramiche**, incluse le integrali, **amalgami, metalli preziosi e NP, denti naturali.**



30 05360

Coppetta



30 05380

Cilindro



30 05370

Punta

€ 66



COMPOMASTER FINISHING & POLISHING KIT SHOFU

Per rifinire, lucidare e superlucidare

L'eccellenza per lucidare restauri in composito, sistema moderno, efficace, veloce e durevole

La speciale miscela e dimensione delle particelle di diamante puro rendono la superficie di tutti i compositi superlevigata e brillante • Non servono paste lucidanti • Durano a lungo • Senza vibrazioni e sviluppo di calore.

Indicazioni: **CompoMaster Coarse** per sgrossare e pre-levigare in unico passaggio • **CompoMaster** passaggio finale per lucidare.

30 57331 CompoMaster Finishing & Polishing Kit - Gambi FG/CA. **90,00**
4 punte T&F Hybrid: 7106, 7406, 7901, LT1 / 3 CompoMaster Coarse: Coppetta, lama e Mini-Punta / 3 CompoMaster: Coppetta, lama e Mini-Punta



CompoMaster Ricambi (disponibili anche per HP)				
Forma per CA	Proiettile	Lenticolare	Coppetta	Punta Mini
n. ISO	040	090	065	030
CompoMasterCoarse	30 55111C	30 55112C	30 55113C	30 55114C
CompoMaster	30 55111	30 55112	30 55113	30 55114

CompoMaster Coarse C e CompoMaster 3 punte x tipo 37,50

Mini Kit per CA 1 x tipo: Proiettile, Lenticolare, Coppetta, Mini Punta

30 55115C CompoMaster C - 4 gommini assortiti. **51,00**
30 55115 CompoMaster - 4 gommini assortiti. **51,00**



ONE GLOSS SHOFU Finitura e lucidatura con un solo strumento!

• **Rifinitura e lucidatura** dei compositi **con 1 strumento in 1 passaggio**, variando la pressione: marcata per la rifinitura e molto leggera per la lucidatura. **Non scheggia!** • Rimozione cemento per abrasione, senza danni alle ricostruzioni • Rifinitura e lucidatura dei denti dopo la rimozione dei bracket ortodontici • Rimozione di macchie e colorazioni superficiali senza danni allo smalto.

30 55180 OneGloss Kit: 20 Midi / 20 CUP / 20 IC / 3 Mandrini CA . . . **65,84**

				OneGloss Punte non montate , sterilizzabili
30 55181 Coppetta 50 pz. € 48,00	30 55182 Punta Midi 50 pz. € 48,00	30 55183 Cono rov. 50 pz. € 48,00	30 5M435 Mandrino CA 6 pz. € 19,00	
				OneGloss M Punte montate e sterilizzabili
30 55187 Coppetta 12 pz. € 22,95	30 55188 Punta Midi 12 pz. € 22,95	30 55189 Cono rov. 12 pz. € 22,95	30 55186 Punta Mini 12 pz. € 22,95	

Grazie Prof. F. Mangani



1. Finitura oclusale con One Gloss.



2. Finitura assiale con One Gloss.



3. Lucidatura e brillantatura con SuperBuff.



4. Risultato finale.

POLY STRIP

Strisce in poliestere lunghe 152 mm. e larghe 4 mm. con notevole resistenza a lungo termine, flessibilità per procedure di lucidatura, rifinitura e sagomatura di efficacia ineguagliata.

Resistenti allo strappo e all'umidità. La parte centrale non è rivestita e viene utilizzata per l'inserimento della striscia preservando i contatti interprossimali.

Efficaci sia asciutte che bagnate!

• **Facile identificazione**

Grana Grossa/Media: () viola 50µ / () blu 30µ

Grana Fine/Superfine: () verde 20µ / () rosa 12µ

30 78PS1 Poly Strip Set 50 pz (25x2)

9,50





SUPER-SNAP SHOFU Sistema Lucidatura Compositi, dischi e strip

- Senza anello centrale - Lavoro rapido in totale sicurezza
- Base in silicone morbido - Sicuro
- Montaggio diretto sul mandrino - Rapido e agevole
- Dischi ultrasottili estremamente flessibili, sotto pressione si piegano senza rompersi permettendo così un facile accesso alle aree interdentali.

- 30 55500 Super-Snap Disk Kit **69,00**
 180 dischi (100 standard, 80 Mini), 2 Mandrini CA, 2 Dura White pietre (1 CN1, 1 FL2), 1 Composite Fine Midi Point, gambo CA
- 30 55505 Super-Snap Mini Kit **23,00**
 48 dischi (32 standard, 16 Mini), 1 Mandrino CA /, 2 Dura White pietre (1 CN1, 1 FL2), 1 Composite Fine Midi Point, gambo CA
- 30 5M439 Mandrini CA metallo 6 pz. **19,00**
 30 5M440 Mandrini CA plastica 100 pz. **33,50**
 30 5M438 Mandrini FG metallo 6 pz. **19,00**

Super Snap Conf. 50 pz. € 16,86 cad.	Sagomatura		Rifinitura				Lucidatura		Superlucidatura	
Tipo	Standard	Mini	Standard	Mini	Standard	Mini	Standard	Mini	Standard	Mini
Codice 30+	55506	55507	55508	55509	55528	55522	55501	55519	55502	55521
Lato abrasivo	<1 lato, sopra>		1 lato, sotto		<2 lati abrasivi>					
Colore/Grana	Nero (grana grossa)		Viola (grana media)				Verde (grana fine)		Rosso (grana superfine)	

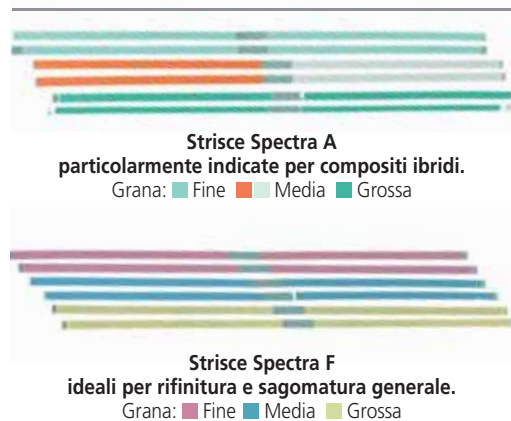

SPECTRA A - SPECTRA F Strisce abrasive MILTEX

Strisce in poliestere lunghe 17,8 cm con resistenza a lungo termine, flessibilità per lavori di lucidatura, rifinitura e sagomatura di efficacia ineguagliata. Entrambi i tipi sono **resistenti allo strappo e all'umidità**. La parte centrale non rivestita è larga 1,25 cm e viene usata per inserire la striscia preservando i contatti interprossimali. **Efficaci sia asciutte che bagnate.**

150 Spectra A € 21,84	150 Spectra F € 21,84
30 78611 Spectra A, grana F-M	30 78621 Spectra A Kit, 150 strisce
30 78612 Spectra A, grana M-M	30 78622 Spectra A Kit, 150 strisce
30 78613 Spectra A, grana C	30 78623 Spectra A Kit, 150 strisce



STRISCE ABRASIVE HORICO

Strisce abrasive Horico in acciaio inox rivestite galvanicamente in corindone su 1 lato, grana media, spessore 0,1 mm. Tagliabili a misura prima dell'uso. Usi: Separazione dentale in ortodonzia e conservativa.

- 30 983002 Strisce abrasive Horico inox / corindone 1 lato, 12 pz. **8,00**

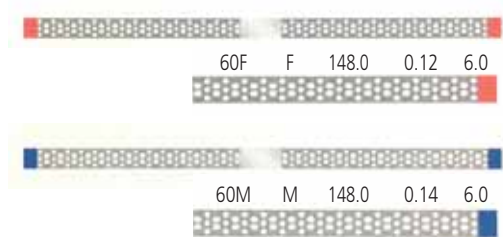

STRISCE DIAMANTATE Hi-Tech SS

Strisce diamantate seghettate in acciaio inox flessibile.

- Nessuno spigolo vivo
- Rivestimento diamantato uniforme
- Codifica colori per identificare la grana
- Autoclavabili e sterilizzabili per efficacia prolungata
- Inserimento centrale liscio 19 mm

- 30 38056F Strisce diamantate H.T. SSP-60F 10 pz **54,00**
 30 38056M Strisce diamantate H.T. SSP-60M 10 pz **54,00**



Lingua-Fix® Aspirasaliva

Offre un'area di lavoro asciutta. Tiene la lingua in una posizione stabile per proteggerla da lesioni. Funzionamento semplice... facile da posizionare e rimuovere. Comodo, senza spigoli vivi o angoli. La grande superficie di aspirazione evita il blocco.

- 32 32010 Lingua-Fix 10 pz. **24,00**



FITSTRIP Sistema per la finitura e la modellazione interprossimale

- Strisce diamantate e seghettate da utilizzare anche con il comodo manico che terrà campo libero con la mano all'esterno della bocca
- Un semplice cilindro colorato consentirà di regolare le strisce da curve a dritte per: – modellazione e rifinitura di restauri in composito (forma curva) – riduzione del contatto prima o dopo il restauro (forma dritta)
- Ideale per la riduzione interprossimale nei trattamenti ortodontici come Invisaligne, 6 Month Smiles™
- Autoclavabili e molto durature sempre efficaci dopo numerosi cicli

GAUGE, calibro composto da barrette di metallo che serve per misurare lo spazio che si è creato tra un dente e l'altro in base agli attacchi degli apparecchi ortodontici che si devono distanziare o avvicinare progressivamente, in base al progetto ortodontico. Alcuni allineatori hanno proprio una procedura che va dallo spessore più piccolo a quello più grande, IPG è estremamente utile.

30 781FK04	Universale: 1 Spess.per IPR, 4 Mono (0,08-0,11-0,13-0,18 mm.), 6 Bilat.(0,11-0,15-0,21-0,30-0,40-0,50 mm)	€ 184,00
30 781FK05	Kit IPR: 1 Spess per IPR, 10 Bilat. (2x 0,11-0,15-0,21-0,30-0,40-0,50)	
30 781FK01	Kit intro: 2 segh. 4 Mono (0,08-0,10-0,13-0,18), 4 Bilat. (0,11-0,15-0,21-0,30)	€ 177,00
30 781FHAN-2	Manici per FitStrip, 2 pz. € 31,00	30 781FGAUGE Spessimetro IPR GAUGE € 53,00

4 strip € 81,00							
	GIALLO S.FINE 15µ	ROSSO FINE 30µ	BLU MEDIO 46µ	VERDE COARSE 90µ	BIANCO MEDIO 46µ	NERO MEDIO 46µ	SEGHETTATO
Monolaterale	0,08 mm 30 781FXFS-4	0,10 mm 30 781FFS-4	0,13 mm 30 781FMS-4	0,18 mm 30 781FCS-4			0,05 mm 30 781FSAW-4
Bilaterale	0,11 mm 30 781FXFD-4	0,15 mm 30 781FFD-4	0,21 mm 30 781FMD-4	0,30 mm 30 781FCD-4	0,40 mm 30 781FWD-4	0,50 mm 30 781XTMD-4	

NUOVI KIT FITSTRIP STRISCE SUB-GENGIVALI PER FINITURA E MODELLAZIONE

Le nuove strisce sub-gengivali FitStrip sono più strette del 33%, alte solo 2,5 mm con al centro la zona di sicurezza (non abrasiva), in modo che possa scorrere facilmente tra i denti, sotto la zona del punto/area di contatto. La diamantatura delle strisce medie, fini e superfini, rende facile e veloce la rimozione/pulizia portando ad una finitura liscia come la seta indicate per la procedura IPR, finitura e modellazione interprossimale e subgengivale, rimozione/pulizia di cemento da ponti e corone e per separare i denti che sono stati inavvertitamente incollati insieme.

30 781FSK07 Kit FitStrip subgengivale finitura. Contiene: 10 strisce assortite, 2 manici.	€ 164,00
30 781FSK08 Kit FitStrip subgengivale finitura e monolaterali. Contiene: 10 strisce assortite, 2 manici	€ 164,00
Ricambi FitStrip subgengivali monolaterali 4 pz. € 73,00	XFINI: 30 781FSGXF-4 FINI: 30 781FSGF-4 MEDI: 30 781FSGM-4

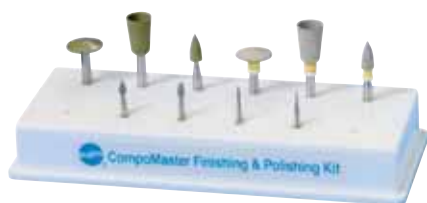

COMPOMASTER FINISHING & POLISHING KIT

L'eccellenza per lucidare restauri in composito Il sistema più moderno, efficace, veloce e durevole

30 57331 CompoMaster Finishing & Polishing Kit FG/CA	90,00
4 T&F Hybrid: 7106, 7406, 7901, LT1 - 3 Lucidanti CompoMaster Coarse: Coppetta, lama e Mini-Punta - 3 CompoMaster: Coppetta, lama e Mini-Punta	



COMPOSITE FINISHING KIT

Sgrossatura e rifinitura dei restauri in composito

30 57306 Composite Finishing Kit, CA	24,90
30 57302 Composite Finishing Kit, FG	24,90
6 Dura Green / 6 Dura White (3 cad: CN1 e FL2)	



COMPOSITE POLISHING KIT

Assortimento completo per finire e lucidare restauri in composito senza danneggiare lo smalto.

30 57310 Composite Polishing Kit CA	26,00
2 Dura-White CA, 2 Dura-Green CA (1 cad: CN1 e FL2) - 6 CompoSite (2 cad: proiettile, lenticolare, ruota) - 2 CompoSite Fine (1 cad: Coppetta, Disco)	



DIAGLAZE DELDENT **Paste diamantate calibrate microfini**

Ottimo aspetto naturale nella lucidatura di ceramica, leghe auree, leghe NP e compositi con l'uso sequenziale delle 3 paste.

89 7507	89 7506	89 7505
DiaGlaze 1 siringa da 2 g. 0-2 µm	DiaGlaze 1 siringa da 2 g. 0-1 µm	DiaGlaze 1 siringa da 2 g. 0-0,5 µm
€ 29,50 cad.		

89 7504 DiaGlaze set 3 Siringhe da 2 g (1 cad. normale, fine, extrafine) **75,00**



QUICK-EZ FELT *PERIODENT*

Miniruote in feltro monouso per una brillantezza elevatissima. Usate con paste diamantate microfini. Con Quick-EZ Felt la lucidatura di finitura o la riglasatura richiede 30 secondi o meno. Uso a 500 giri/min.

89 03331 Quick-EZ Felt ruota Hard 1 L 3,0 ø 9,0 CA 50 pz..... **69,00**
 89 03332 Quick-EZ Felt ruota Hard 2 L 5,0 ø 9,0 CA 50 pz..... **69,00**



DIRECTDIA SHOFU

Pasta per lucidatura per uso intra ed extra orale

- Pasta con il 20% di particelle diamantate sintetiche da 2-4 µm
- Lucentezza ideale su denti naturali, ceramiche, compositi e metalli
- Colore verde, di contrasto, piacevole aroma lime
- Non richiede superfici asciutte, non schizza. Facile da sciacquare via
- Confezionata in una pratica siringa con punte sostituibili che permettono di erogare sempre e soltanto la quantità necessaria.

89 5558 DirectDia Paste, Siringa 3 g, 2 punte con cappuccio **38,50**



DURA POLISH/DURA POLISH DIA SHOFU

Lucidante ceroso impregnato di particelle di Al₂O₃, usato per pre-lucidare e lucidare compositi da laboratorio quali Ceramagel e Solidex, resine per basi protesiche e metalli. Impregnato di diamante, utilizzato per la lucidatura finale di compositi da laboratorio, ceramica e porcellana.

Dura Polish e Dura Polish Dia vengono usati con spazzolini o feltrini montati. L'uso intraorale NON è consentito.

89 5552 Dura Polish, barattolo 20 g **50,11**
 89 5554 Dura Polish Dia, barattolo 5 g **81,73**

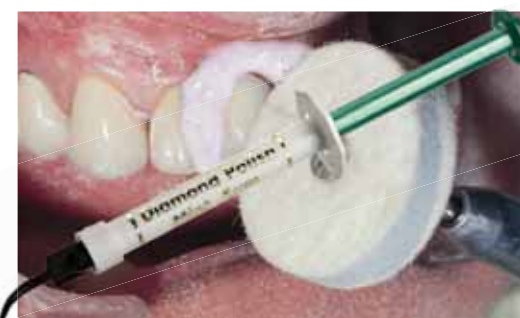

DIAMOND POLISH MINT ULTRADENT

Paste diamantate calibrate per Ceramiche e Compositi

Polish contenenti particelle diamantate microcristalline bianche di grado estremamente elevato, da 1 o da 0,5 micron, in grado di fornire una brillantatura insuperata alle ricostruzioni in ceramica o composito. Alla menta per massimizzare il confort dei pazienti.

89 35540 Diamond Polish **menta** 2 Siringhe - 1,2 ml 0,5 µm **54,40**
 89 35541 Diamond Polish **menta** 2 Siringhe - 1,2 ml 1,0 µm **54,40**

Pasta lucidante per Zirconio-Ceramica-Disilicato di Litio



ZIRGLOSS



Pasta lucidante diamantata per Ossido di Zirconio Disilicato di Litio - Ceramica



Min. -1 / Max. 10.000
Non indicato per un utilizzo intraorale.



PN	Quantità	Prodotto
89 5502	20 gr	ZirGloss

€ 69,40

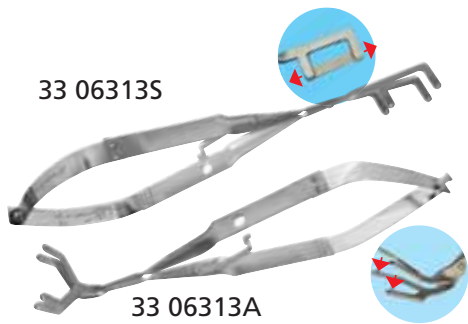

STRIP FORCEPS PERIODENT BY LASCHALL

Tengono le strip di lucidatura e finitura lontano dalle dita.

1. Riducono l'incidenza di traumi ai tessuti molli
2. Grande risparmio - si utilizzano strip più corte per ogni procedura (fino a 5 utilizzi per strip)
3. Grande ergonomia - facile da preparare e utilizzare

33 063135	Pinzetta per strip PL dritta W/L	355,00
33 06313A	Pinzetta per strip PL angolata W/L	355,00



RETRATTORI GENGIVALI ZKR-LP

Consentono di **scostare la gengiva marginale** senza danneggiarla e proteggendola nel corso della preparazione. In acciaio inox, modellabili e orientabili. Facilmente inseribili nell'apposito manico, progettato per poter montare anche l'inserto orientabile portalame. Tutti i componenti sono sterilizzabili.

33 57460	ZKR Plus Kit Gingival Protector	345,00
	2 Retrattori ZR1, 2 Retrattori ZR2, 1 Manico	
33 57460A	Manico ZKR per retrattori e lame	189,00
33 57460B	Retrattore gengivale ZR1 small, 2 pz.	89,50
33 57460C	Retrattore gengivale ZR2 large, 2 pz.	89,50
33 57420	Inserto ZR portalame standard	49,00



LEAF GAUGE HUFFMAN Calibro per misurazioni dentali

Strisce **sterilizzabili** e disinfettabili (NO alcool o glutaraldeide) e riutilizzabili. Molto utile per **equilibrare occlusale** e **coronoplastiche**, dove viene utilizzato in modo incrementale; quale **deprogrammatore anteriore** nella presa delle registrazioni di centrica; per il **mantenimento della dimensione verticale** nelle registrazioni interocclusali e per la **diagnosi iniziale delle prematurità** nei disturbi dell'ATM.

19 95H20	Calibro Huffman Leaf Gauge.	58,00
----------	----------------------------------	--------------



BEAUTICEM SA SHOFU Cemento composito automordenzante e autoadesivo ad alto rilascio di fluoro radiopaco per la cementazione di:

- Inlay, onlay, corone e ponti in ceramica integrale
- Corone e ponti in Zirconia
- Protesi in leghe preziose, semi-preziose, non preziose e anche in titanio
- Corone e ponti in metaloceramica
- Restauri CAD/CAM Inlay, onlay, corone e ponti in composito indiretto
- Restauri in ceramica integrale, composito e metallo su abutment implantari
- Perni moncone in metallo e composito.

Solo 12 µ

Beauticem SA : 5 ml + 10 p.li € 97,01	
22 555213 Beauticem SA Clear	22 555214 Beauticem SA Ivory



T & F HYBRID POINTS SHOFU Diamantate per super rifinitura di smalto, ceramica e compositi

Diamantate a grana ultrafine ideali per leggeri ritocchi e per le rifiniture finali prima della lucidatura. Indicate per la finitura ottimale di smalto, ceramica e compositi.

Grana: ● Superfine

Pressione consigliata: 0-0,8 N Usare Spray. Velocità max 300.000 giri/min

Per le forme LT1 e LT2: Velocità max 450.000 giri/min

29 51K950	Kit T&F Hybrid 10 Diamantate (1 per tipo)	54,00
	Ricambi Diamantate Hybrid Points T&F 6 pz.	31,50

cf. 6 pz. € 31,50										
Codice	29 51925	29 51927	29 51929	29 51931	29 51933	29 51935	29 51937	29 51939	29 51941	29 51943
n. ISO	018	014	018	014	018	012	009	012	014	014
Fresa n.	7006	7104	7106	7404	7406	7803	7901	7903	LT1	LT2
L.Testa (mm)	1,6	3,0	3,5	3,0	3,5	4,0	3,7	4,2	6,0	8,0
Grana	●	●	●	●	●	●	●	●	●	●

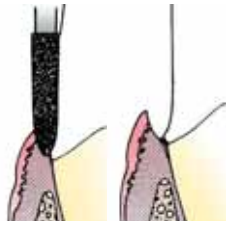

“Curettage gengivale con strumenti rotanti, una tecnica di preparazione del dente per la presa dell'impronta”.
 REX INGRAHAM D.D.S. - University Southern California

GINGICURETTAGE SHOFU Diamantate FG per preparazioni a chamfer di corone ponti e monconi

Diamantate dorate con granulometria standard. Creano i presupposti ottimali per la presa delle impronte precisa. Conicità delle pareti assiali di 3°, estremità angolata a 45° e raggio di 1,52 gradi in punta.

- Finitura a chamfer dei margini
- Profilo preciso = impronte accurate
- Realizzate con diamanti di grana 170 e dorate.

29 51K200 Gingi Curettage Kit **47,50**
 set 6 forme più diffuse: C062-1, C081-1, C083-1, C084-1, C102-1, C103-1.

Conf. 6 pz € 49,90											
Codice	29 51061	29 51062	29 51063	29 51081	29 51082	29 51083	29 51084	29 51085	29 51101	29 51102	29 51103
n. ISO	012	014	017	013	016	018	019	021	014	015	021
Testa (mm)	6,0	6,0	6,0	8,0	8,0	8,0	8,0	8,0	10,0	10,0	10,0
Giri/min.	<300.000	<300.000	<400.000	<300.000	<300.000	<300.000	<300.000	<300.000	<160.000	<160.000	<160.000
Grana	○	○	○	○	○	○	○	○	○	○	○

Tissue Protecting End cutting

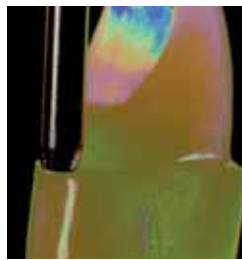

TPE SHOFU Protezione tessuti, taglio in testa

Diamantate TPE (taglio in testa e bordi arrotondati a protezione dei tessuti) consigliate per la rapida preparazione dei margini a spalla subgengivali per ricostruzioni in ceramica. La bisellatura a livello della superficie di taglio evita lacerazioni sul tessuto adiacente e la creazione di sottosquadri sulla parete assiale in cui viene preparata la spalla.

- TPE a grana grossa (anello verde) - per la rapida riduzione del margine a spalla all'interno del solco gengivale
- TPE a grana fine (anello rosso) - per levigare il margine a spalla e rifinire sottogengiva.
- TPE a gambo corto é consigliata ogni qualvolta l'accessibilità sia limitata

Sterilizzabili con tutti i metodi attualmente disponibili
 1,0 e 1,2 mm: Velocità massima 300.000 giri/min Pressione consigliata 0-0,8 N Usare Spray
 1,4 e 1,6 mm: Velocità massima 450.000 giri/min Pressione consigliata 0-0,8 N Usare Spray

29 51K688 TPE-Kit Tissue Protective End Cutting . . . **62,50**
 9 diam.: testa a grana grossa, fine, e tipo corto per ciascun diametro, 1,0, 1,2 e 1,4 mm

Conf. 6 pz € 55,00										
Codice	29 51680C	29 51680F	29 51682C	29 51682F	29 51682S	29 51684C	29 51684F	29 51684S	29 51686C	29 51686F
n. ISO	010	010	012	012	012	014	014	014	016	016
ø (mm)	1,0	1,0	1,2	1,2	1,2	1,4	1,4	1,4	1,6	1,6
Testa mm.	9,0	9,0	9,0	9,0	6,0	9,0	9,0	6,0	9,0	9,0
Grana	●	●	●	●	●	●	●	●	●	●

Allcem Veneer^{APS}

Cemento resinoso fotopolimerizzabile per Veneer e Veneer senza preparazione

Allcem Veneer APS è la soluzione estetica ideale per la cementazione adesiva di restauri ceramici sottili (fino a 1,5 mm).

Il prodotto presenta una tecnologia sviluppata appositamente per una maggiore prevedibilità, facilità e sicurezza nella fase di cementazione.

Conosci Allcem Veneer APS e ottieni le migliori prestazioni nelle tue riabilitazioni orali estetiche

Prestazioni estetiche superiori nelle tue mani



VANTAGGI

- Tempo di lavoro più lungo per il posizionamento delle Veneer in ambiente luminoso.
- Massima prevedibilità estetica: nessuna variazione di colore e opacità dopo la polimerizzazione.

Indicazione

Cementazione definitiva:

- Faccette senza preparazione.
- Faccette in ceramica e / o resina composita con spessore fino a 1,5 mm senza strato opaca.

Più sicurezza per la scelta dei colori con le paste di prova try-in

Allcem Veneer APS è disponibile in 6 tonalità: A1, A2, A3, Traslucido, Opaco, Bianco ed E-Bleach.

Per ogni colore è disponibile la rispettiva pasta a prova dello stesso colore. È un materiale a base di glicerina (facilmente lavabile) che imita il colore del cemento. Inoltre, le paste TRY-IN hanno un'altra importante funzione: mantenere i pezzi nella giusta posizione consentendo una valutazione dinamica del lavoro prima della cementazione finale.

Caso clinico

Autore: Prof. Dr. Leandro Martins



Inizio



Fine



Ricambi in siringa e applicatori	Try-in 2,0 g + applicatori € 34,90	Veneer APS 2,5 g + 5 applicatori € 67,90
A1	22 F55802	22 F5284
A2	22 F55803	22 F5285
A3	22 F55804	22 F5286
TRANS	22 F55807	22 F5289
Opaque White	22 F55806	22 F5288
E-Bleach M	22 F55805	22 F5287

HALOTM

SISTEMA DI MATRICI SEZIONALI

Vedi pag. 15

Il sistema di matrici sezionali HALO consente di ottenere restauri anatomicamente naturali riducendo il tempo per la modellazione e rifinitura degli stessi. Assicura dei punti di contatto stretti a garanzia della longevità del restauro.

La massima separazione tra i denti è ottenuta grazie alla forza dell'anello in Nitinol e alla forza attiva dell'incuneamento (*active wedging*). Questo sistema ideale di separazione consente facilmente di restaurare singoli denti o restauri back-to-back.

Il design unico della punta dell'anello HALO permette alla matrice di adattarsi completamente alla preparazione dal margine gengivale alla cresta marginale e aiuta a mantenere la forma anche in preparazioni estese, garantendo sempre dei restauri che si adattano all'anatomia naturale del dente.

Quando i restauri presentano perfetti punti di contatto e una curvatura anatomica, il tempo per la loro modellazione e rifinitura si riduce. HALO garantisce ciò per ogni singolo restauro.



Il sistema di matrici sezionali HALO include anelli in Nitinol, matrici in acciaio inossidabile e cunei. Ciascuno dei componenti è progettato per lavorare insieme e consentire di ottenere dei restauri anatomicamente naturali.

Cliente				
Indirizzo				
Città	CAP	Prov.	Tel.	Cell.
Ind. consegna				Codice SDI
P.IVA	C.Fisc.	e-mail		

CODICE	RIF.	PRODOTTO/DESCRIZIONE	PREZZO cad.	Q.TÀ	OFFERTA

+iva a norma di legge

Giorni di apertura: **Mattino** L M M G V S **Pomeriggio** L M M G V S

Contributo spese spedizione: Ordini superiori a € 140,00 (IVA esc.) nessun contributo spese
Ordine fino a € 140,00 (i.e.) + € 14,00 - inferiori a € 75,00 (i.e.) + € 15,50

PAGAMENTO: Ordini inf. a € 140,00 (i.e.): Bonifico anticipato Carta di credito o POS
 Ordini sup. a € 140,00 (i.e.): Bonifico anticipato Carta di credito o POS R.B. 30 gg. d.f. + € 5,50

IBAN Ivan Illic' srl: IT50N0569601625000003415X03

IBAN Cliente:

Carta di credito o POS Visa Mastercard Numero

Scadenza

DATA

TIMBRO E FIRMA

Ai sensi della legge 196/03 le rammentiamo l'esistenza dei diritti che la legge stessa riserva ai titolari dei dati personali e, in particolare del diritto di verifica e di richiederne la cancellazione. Con la compilazione della presente cartolina, Lei acconsente alla raccolta dei dati forniti e alla loro comunicazione ai nostri partner commerciali al fine di poter ricevere informazioni e offerte commerciali. In caso di dissenso bari la casella qui a fianco.



IVAN ILIC' srl
 Via L. Muratori, 46/11 - 20135 Milano (Italy)
 TEL: +39 02 36 512 990 FAX: +39 02 55 016 646
ilic@ilicdental.com

www.ilicdental.com