

**MILANO 24 MARZO 2023**

Novotel Cà Granda - viale Suzzani 13

**CODICE 44101****CORSO  
TEORICO-  
PRATICO****PARTECIPANTI 28****R. ABUNDO  
A. FERRARO****CREDITI  
ECM 11****ACCREDITATO PER  
ODONTOIATRI****L'ALLUNGAMENTO DELLA CORONA CLINICA**  
*tecniche chirurgiche convenzionali e nuovi approcci a minima invasività per l'odontoiatria restaurativa.***PROGRAMMA** *abstract sul sito [www.edizioniacme.it](http://www.edizioniacme.it)**Struttura del corso: mattina 4 ore di TEORIA,  
pomeriggio 4 ore di PRATICA su tessuti animali***MATTINO  
sessione TEORICA**

- Aspetti biologici parodontali funzionali all'odontoiatria restaurativa.
- Timing di guarigione delle ferite chirurgiche parodontali.
- Tecniche chirurgiche convenzionali per l'allungamento della corona clinica:
  - gengivectomia a bisello esterno (a lama fredda e mediante Laser);
  - gengivectomia a bisello interno;
  - lembo a riposizionamento apicale con e senza chirurgia ossea resettiva

- Tecniche chirurgiche innovative per l'allungamento della corona clinica:
  - tecniche di osteoplastica/ostectomia con strumentazione piezoelettrica;
  - approccio stadiato all'allungamento della corona clinica sulla base dell'inquadramento diagnostico preoperatorio.
- Discussione e domande.

**POMERIGGIO  
sessione PRATICA**

- Gengivectomia a bisello interno ed esterno.
- Lembo riposizionato apicalmente (tecniche di incisione e scollamento; suture a materassaio esterno con ancoraggio periostale).
- Ostectomia e osteoplastica con strumenti manuali e piezoelettrici.

in collaborazione con  
  
medical technology**La quota comprende il pranzo nel ristorante dell'albergo.****QUOTA DI PARTECIPAZIONE € 650,00 + IVA****per iscrizioni entro il 28 gennaio 2023 € 550,00 + IVA**

ORARI	REGISTRAZIONE	INIZIO LAVORI	PAUSA PRANZO	RIPRESA LAVORI	CHIUSURA LAVORI
	8,30	9,00	13,00	14,00	18,00

*iscrivendosi a tutti e due i corsi (cod. 44101 + 44102)*— **codice doppio corso 44952****prezzo ridotto € 1.180,00 + iva****MILANO 25 MARZO 2023**

Novotel Cà Granda - viale Suzzani 13

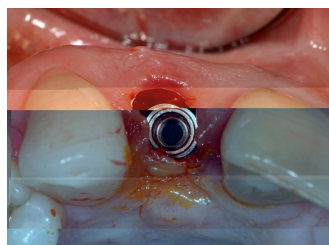
**CODICE 44102****CORSO  
TEORICO-  
PRATICO****PARTECIPANTI 28****ROBERTO ABUNDO****CREDITI  
ECM 11****ACCREDITATO PER  
ODONTOIATRI****SOCKET PRESERVATION,  
IMPIANTO IMMEDIATO O ATTESA?****Tecniche  
chirurgiche e  
criteri di scelta  
per la gestione  
dell'alveolo post-  
estrattivo.****PROGRAMMA**

- La guarigione dell'alveolo dopo l'estrazione del dente: aspetti biologici di rilevanza clinica diretta.
- Criteri decisionali nella scelta delle opportune strategie e tecniche post-estrattive:
  - Socket Preservation: tecniche e biomateriali a confronto.
  - Impianto post-estrattivo immediato: tecniche con e senza innesti.

- Quando/quanto attendere e cosa fare dopo l'estrazione se non sono indicati interventi immediati.
- **ESERCITAZIONI PRATICHE (su simulatori e mascellari suini)**
- Socket Preservation con tecnica di base e con innesto di connettivo

- Posizionamento di impianto immediato con tecnica di base e con innesto di connettivo.
- Lembo e sutura per la rigenerazione ossea a distanza quando non si eseguono tecniche post-estrattive immediate.

In collaborazione con  
  
sweden & martina**La quota comprende il pranzo nel ristorante dell'albergo.****QUOTA DI PARTECIPAZIONE € 650,00 + IVA****per iscrizioni entro il 28 gennaio 2023 € 550,00 + IVA**

ORARI	REGISTRAZIONE	INIZIO LAVORI	PAUSA PRANZO	RIPRESA LAVORI	CHIUSURA LAVORI
	8,30	9,00	13,00	14,00	18,00

*per iscrizioni effettuate  
entro il 28 gennaio 2023***€ 940,00 + iva**