

**MILANO 21 OTTOBRE 2023**

Novotel Cà Granda - viale Suzzani 13

**CODICE 44120**

**PARTECIPANTI 28**

**CORSO  
TEORICO-PRATICO**



**VIVIANA CORTESI  
ARDIZZONE**

**CREDITI ECM 11**

**ACCREDITATO PER  
ODONTOIATRI E  
IGIENISTI DENTALI**

# LA NUOVA CLASSIFICAZIONE DELLE MALATTIE PARODONTALI

**E APPLICAZIONE DELLE NUOVE LINEE  
GUIDA (EFP E SIdP) PER IL TRATTAMENTO  
INIZIALE E DI SUPPORTO. DALLO STADIO I  
ALLO STADIO IV**

## PROGRAMMA

### Parte teorica - prima parte

**Malattie parodontali e peri-implantari**

- Staging e Grading.

### Forza e Grado della Raccomandazione delle Linee Guida

**Come procedere con un  
nuovo paziente**

- 1) Valutazione radiografica
- 2) Cartella Parodontale
- 3) Valutazione clinica per rilevare:
  - CAL/PAC (Perdita di attacco clinico)
  - Recessioni
  - Sanguinamento

**Come valutare e gestire  
anche il parodonto peri-  
implantare**

- Analogie e differenze VS  
parodonto attorno al dente

### STEP 1

- Controllo professionale del Biofilm dentale sopra-gengivale
- Controllo dei Fattori di Rischio di progressione della malattia

## ABSTRACT

Dalla gengivite e mucosite alla paradontite e peri-implantite: un percorso completo per guidare igienista e odontoiatra nell'identificazione e classificazione della malattia parodontale nei suoi diversi stadi e gradi.

Le Linee Guida, attraverso l'evidenza scientifica e la forza delle raccomandazioni ci indicano nel dettaglio come approcciare la malattia parodontale in base agli indicatori diagnostici di gravità e distribuzione, i fattori aggravanti il rischio di progressione e la loro influenza sulla complessità del trattamento.

L'*outcome* primario è la riduzione della profondità di tasca e il guadagno di attacco clinico attraverso una specifica strumentazione sopra e sotto-gengivale, manuale o meccanica, che sarà ampiamente dimostrata e provata durante le esercitazioni pratiche.

### STEP 2

- Il valore della rimozione professionale meccanica e manuale della placca e del tartaro:

- A) strumentazione sotto-gengivale e uso di dispositivi fisici aggiuntivi;
- B) scelta degli strumenti ultrasonici standard e micro;
- C) strumenti manuali: standard, modificati e mini. Quali e come utilizzarli;
- D) polishing e airpolishing: definizioni, obiettivi e materiali.

### STEP 3

- Trattamento tasche: "non responding" e tasche > 6 mm.
- Gestione delle forcazioni.
- Terapia di supporto/ mantenimento.

### Parte teorica - Seconda parte L'affilatura degli strumenti parodontali

- Dispositivi manuali e meccanici.

### Parte pratica

- Esercitazioni pratiche su modelli di arcata e denti estratti messi a disposizione da ACME.
- Scaler e curette: scelta dello strumento, adattamento della lama, attivazione e fulcri.
- Scelta dell'insero ultrasonico e adattamento sopra-gengivale e/o sotto-gengivale.
- Airpolisher: come e dove direzionare il getto.
- Affilatura strumenti con pietre e dispositivi meccanici.

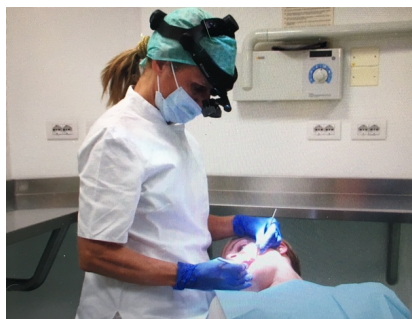

**QUOTA DI PARTECIPAZIONE € 368,00 + IVA**

**PER ISCRIZIONI ENTRO IL 31 LUGLIO 2023 € 250,00 + IVA**

**ORARI**

|               |               |              |                |                 |
|---------------|---------------|--------------|----------------|-----------------|
| REGISTRAZIONE | INIZIO LAVORI | PAUSA PRANZO | RIPRESA LAVORI | CHIUSURA LAVORI |
| 8,30          | 9,00          | 13,00        | 14,00          | 18,00           |