

Milano, 12/13 ottobre 2024

Francesco Rossani

CODICE CORSO 22018

Corso teorico-pratico con attività clinica su paziente

Accreditato per odontoiatri

Crediti ECM 16

Partecipanti 20

Studio dott. Paolo Ferdeghini
viale Lazio 21 - Milano

Quota di partecipazione € 890,00 + IVA

Entro l'11 agosto 2024 > € 690,00 + IVA

La quota comprende il pranzo di lavoro
nella giornata di sabato

ORARI DEL CORSO

sabato	domenica
8,30 registrazione	8,45 registrazione
9,00 inizio lavori	9,00 inizio lavori
13,00 chiusura lavori	13,00 chiusura lavori
13,00 - 14,00 pausa pranzo	
14,00 ripresa lavori	
18,00 chiusura lavori	

I FILLER IN ODONTOIATRIA con tecnica TFT

PROGRAMMA

1° GIORNO - Parte teorica e dimostrazioni pratiche su paziente

- Vantaggi della medicina estetica additiva
- Richiami di anatomia del terzo inferiore
- Nozioni di estetica facciale
- Estetica maschile ed estetica femminile
- Psicologia del paziente
- Gestione delle aspettative
- Note Medico-Legali
- Anamnesi e consenso informato
- Conoscere i filler dermici
- Zone anatomiche di trattamento
- Protocolli clinici e tecniche
- Gestione delle complicanze

- Tracciati di impianto del terzo inferiore
- Dimostrazioni cliniche dal vivo su paziente
- Discussione e domande

2° GIORNO - pratica clinica su pazienti dei corsisti

- Compilazione della cartella clinica
- Piano di trattamento
- Gestione dei tempi operativi:
 - disinfezione
 - anestesia
 - gestione della fiala
 - impianto
 - dimissione del paziente
 - documentazione del caso
- Interventi sui propri pazienti sotto la supervisione del dr. Rossani



In collaborazione con



Milano, 16 novembre 2024

FRANCESCO ROSSANI

CODICE CORSO 22019

CORSO TEORICO-PRATICO con attività clinica su paziente

Accreditato per odontoiatri

Partecipanti 20

Crediti ECM 11

Studio dott. Paolo Ferdeghini
viale Lazio 21 - Milano

Quota di partecipazione € 840,00 + IVA

Entro l'11 agosto 2024 > € 670,00 + IVA

La quota comprende il pranzo di lavoro

ORARI DEL CORSO

8,30 registrazione
9,00 inizio lavori
13,00 chiusura lavori
13,00 - 14,00 Pranzo di lavoro (compreso nella quota di partecipazione)
14,00 ripresa lavori
18,00 chiusura lavori

TFT TOSSINA BOTULINICA

PROGRAMMA

- Cenni legali e info AIFA Tossina Botulinica
- Sintesi Anatomia muscoli mimici del volto
- Verifica e indicazioni sull'utilizzo della Tossina Botulinica
- Gestione, proposta (del trattamento) e verifica del paziente

- Tossina Botulinica e nuove proposte
- Meccanismo d'azione della Tossina Botulinica
- Controindicazioni all'uso della Tossina Botulinica
- Come fare la diluizione del farmaco
- Dosaggi e concentrazioni

- Tecnica di somministrazione TFT
- Gestione e cure dopo la somministrazione
- Verifica dello stato e del risultato e contatto con il paziente
- Complicanze ed effetti satelliti
- Complicanze severe e gestione del paziente
- Cenni su tecniche avanzate e usi off-label

SESSIONE PRATICA

- Pratica del docente su due pazienti
- Pratica dei discenti su simulatore o su propri pazienti



Milano, 17 novembre 2024

FRANCESCO ROSSANI

CODICE CORSO 22020

CORSO TEORICO-PRATICO con attività clinica su paziente

Accreditato per odontoiatri

Partecipanti 20

Crediti ECM 11

Studio dott. Paolo Ferdeghini
viale Lazio 21 - Milano

Quota di partecipazione € 840,00 + IVA

Entro l'11 agosto 2024 > € 670,00 + IVA

La quota comprende il pranzo di lavoro

ORARI DEL CORSO

8,30 registrazione
9,00 inizio lavori
13,00 chiusura lavori
13,00 - 14,00 Pranzo di lavoro (compreso nella quota di partecipazione)
14,00 ripresa lavori
18,00 chiusura lavori

RINOFILLER TFT TECHNIQUE

PROGRAMMA

- Cenni legali e informazioni sulla somministrazione del Filler
- Anatomia del volto e focus sulla zona nasale

- Verifica e indicazioni sull'utilizzo dei vari tipi di Filler
- Gestione, proposta e verifica del paziente
- Piani terapeutici e gestione post operatoria

- Meccanismo d'azione del Filler e simulazioni
- Controindicazioni del Filler nella zona nasale
- Zone della correzione e quantitativi
- Tecnica di somministrazione TFT
- Gestione delle cure dopo la somministrazione
- Verifica dello stato e del risultato e contatto con il paziente
- Complicanze, effetti satelliti ed avversi
- Complicanze severe e gestione del paziente
- Cenni su tecniche avanzate

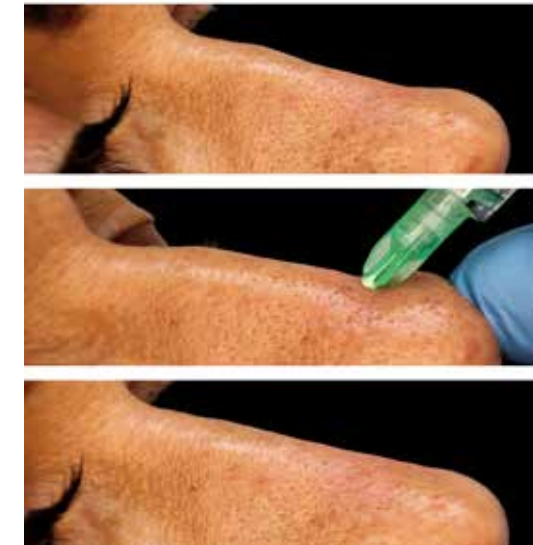

ACME - via Garbini, 84/g - 01100 Viterbo - info@edizioniacme.it - www.edizioniacme.it

SCHEDA D'ISCRIZIONE

Desidero iscrivermi ai seguenti corsi:

..... codice
..... codice

cognome nome

via N°

città CAP pv.

tel e-mail

Iscritto all'Albo di N°

nato a data di nascita anno di laurea

C. F. partecipante

intestazione fattura

P. IVA C. F.

CODICE UNIVOCO

PEC

Pago nel seguente

- Con Bonifico bancario intestato a ACME
IBAN > IT 57 H 05387 14500 000003508628
Ne invio copia unitamente alla scheda d'iscrizione, compilata e sottoscritta.
- Con carta di credito o PayPal (solo in modalità online)
collegandosi al sito www.edizioniacme.it

Vi confermo che qualora non dovessi dare disdetta prima di 15 giorni dalla data di inizio del corso non avrò diritto alla restituzione della quota di iscrizione. Se, viceversa, darò disdetta prima di 15 giorni dall'inizio del corso avrò diritto alla restituzione della quota di iscrizione decurtata della somma di Euro 30,00 per Vs. spese di segreteria. Resta inteso che qualora per motivi organizzativi dovessi annullare il corso, mi restituirò l'intera quota. Resta inoltre inteso che qualora per motivi organizzativi, per cause di forza maggiore o di impossibilità sopravvenuta il corso non si dovesse tenere, avrò diritto esclusivamente al rimborso della quota versata. Prendo atto che i crediti E.C.M. mi verranno rilasciati solo se avrò partecipato all'intera durata dal corso e riconsegnato, compilati e firmati le schede di valutazione e il questionario dove previsto.

Firma Data

Informativa ai sensi dell'art. 13 D. Lgs. 196/2003. La informiamo che i dati personali forniti nella scheda di iscrizione saranno trattati dalla Acme con modalità cartacee e informatiche, ai soli fini dell'attività formativa e degli adempimenti di legge conseguenti. I dati sono obbligatori per la gestione dei corsi e non saranno diffusi a terzi ma utilizzati per lo svolgimento degli eventi educativi, della promozione dei prodotti editoriali specializzati, e di ogni altra attività di comunicazione finalizzata all'accredimento delle competenze professionali e scientifiche. Ai sensi dell' art. 7 dello stesso Decreto potrà sempre esercitare i suoi diritti tra i quali l'accesso, la cancellazione, la correzione e l'opposizione al trattamento dei dati personali.

Data Autorizzo il trattamento

Letta la nota informativa, esprimo il mio consenso a che i dati da me forniti siano utilizzati per l'invio di informazioni ed offerte commerciali del settore dentale.

Data Autorizzo il trattamento

*** tripla iscrizione**

(corso 22018 + 22019 + 22020)

codice 22056 € **2.400,00** + IVA

Entro l'11 agosto 2024 > € **1.900,00** + IVA

*** doppia iscrizione**

(corso 22019 + 22020)

codice 22055 € **1.620,00** + IVA

Entro l'11 agosto 2024 > € **1.280,00** + IVA

Milano, 12 ottobre 2024
LORIS PROSPER
CODICE CORSO 22209

CORSO TEORICO-PRATICO
Accreditato per odontoiatri
Partecipanti 15
Crediti ECM 11

Centro Corsi Umbria 2000
viale Umbria 19/A - Milano

Quota di partecipazione € 850,00 + IVA
Entro l'11 agosto 2024 > € 690,00 + IVA

La quota comprende il pranzo di lavoro



Milano, 8/9 novembre 2024
LORIS PROSPER
CODICE CORSO 22503

CORSO TEORICO-PRATICO
Accreditato per odontoiatri
Partecipanti 15
Crediti ECM 22

Centro Corsi Umbria 2000
viale Umbria 19/A - Milano

Quota di partecipazione € 1.480,00 + IVA
Entro l'11 agosto 2024 > € 1.190,00 + IVA

La quota comprende il pranzo di lavoro nelle due giornate di corso



*** doppia iscrizione**
(corso 22209 + 22503)
codice 22556 € 2.230,00 + IVA
Entro l'11 agosto 2024 > € 1.780,00 + IVA

FULL-IMMERSION NELLA REALIZZAZIONE DELLE FACCETTE

PROGRAMMA

- Perché scegliere questo tipo di ricostruzione
- Vantaggi e svantaggi
- La pre-visualizzazione
- Provvisori diretti e provvisori indiretti
- Preparazioni a Window, preparazioni a but joint, preparazioni ad interessamento Inter-proximale e no prep.
- Marginatura e lucidatura
- Tecniche per la presa d'impronta
- Esecuzione del Relatore e dei modellini di tutte le tipologie di preparazioni delle faccette e un kit di resina Sintodent.
- Discussione e domande

ORARI DEL CORSO
8,30 registrazione
9,00 inizio lavori
13,00 chiusura lavori
13,00 - 14,00 pausa pranzo
14,00 ripresa lavori
18,30 chiusura lavori

Ai partecipanti verranno consegnati in omaggio, le repliche di modellini di tutte le tipologie di preparazioni delle faccette e un kit di resina Sintodent.

Milano, 18 ottobre 2024
ROBERTO ABUNDO
CODICE CORSO 22113

CORSO TEORICO-PRATICO
Accreditato per odontoiatri
Partecipanti 25
Crediti ECM 11

Novotel Cà Grandia
Viale Giovanni Suzzani 13 - Milano

Quota di partecipazione € 670,00 + IVA
Entro l'11 agosto 2024 > € 510,00 + IVA

La quota comprende il pranzo di lavoro nel ristorante dell'albergo

ORARI DEL CORSO
8,30 registrazione
9,00 inizio lavori
13,00 chiusura lavori
13,00 - 14,00 pausa pranzo
14,00 ripresa lavori
18,00 chiusura lavori

Milano, 19 ottobre 2024
ROBERTO ABUNDO
CODICE CORSO 22114

CORSO TEORICO-PRATICO
Accreditato per odontoiatri
Partecipanti 25
Crediti ECM 11

Novotel Cà Grandia
Viale Giovanni Suzzani 13 - Milano

Quota di partecipazione € 670,00 + IVA
Entro l'11 agosto 2024 > € 510,00 + IVA

La quota comprende il pranzo di lavoro nel ristorante dell'albergo



ORARI DEL CORSO
8,30 registrazione
9,00 inizio lavori
13,00 chiusura lavori
13,00 - 14,00 pausa pranzo
14,00 ripresa lavori
18,00 chiusura lavori

INNESTI DI TESSUTO CONNETTIVO E MATRICI SOSTITUTIVE

PROGRAMMA

- Le tecniche di prelievo del tessuto connettivo:
- considerazioni anatomiche
- prelievi a botola
- prelievi a cielo coperto
- prelievi superficiali
- prelievi alternativi in chirurgia implantare
- Innesti di tessuto connettivo su denti naturali:
- associati a lembo posizionato coronalmente
- a busta e a tunnel
- Innesti di tessuto connettivo su impianti:
- nelle tecniche di preservazione alveolare
- nell'ispessimento dei tessuti peri-implantari
- nella rigenerazione ossea
- nell'inserimento implantare
- nella scoperta della copertura degli impianti sommersi
- Innesti di matrici di collagene sostitutive del connettivo (matrice tradizionale e nuova matrice con effetto self-spacemaking):
- nella ricopertura radicolare e nel trattamento dell'abfraction su denti naturali
- nelle tecniche di preservazione alveolare
- nell'ispessimento dei tessuti peri-implantari
- nella ricopertura radicolare e nel trattamento dell'abfraction su

Esercitazioni pratiche su mascellari di maiale:

Prelievo palatino:
- a cielo coperto
- superficiale

Innesto di connettivo:
- associato a lembo posizionato coronalmente

Innesti di matrici di collagene sostitutive del connettivo (matrice tradizionale e nuova matrice con effetto self-spacemaking):
- a tunnel
- nella preservazione alveolare

In collaborazione con
Geistlich
Biomaterials

TECNICHE DI AVANZAMENTO PASSIVO DEI LEMBI

PROGRAMMA

- Aspetti biologici dei tessuti molli parodontali funzionali alla chirurgia di avanzamento passivo dei lembi
- Aspetti fondamentali relativi alle tecniche chirurgiche di avanzamento passivo dei lembi
- Tecniche di chirurgia plastica parodontale basate sull'avanzamento passivo dei lembi nella rigenerazione ossea pre/peri-implantare:
- Lembi per il trattamento di difetti ossei orizzontali e verticali
- Lembi per la mascella
- Lembi per la mandibola
- Tecniche di sutura interna per aumentare la passività dei lembi
- cali di rilascio per recessioni multiple
- Cenni di applicazione dei lembi posizionati coronalmente per rivascularizzare innesti di tessuto connettivo
- Tecniche chirurgiche per l'avanzamento passivo dei lembi nella rigenerazione ossea pre/peri-implantare:
- Lembi per il trattamento di difetti ossei orizzontali e verticali
- Lembi per la mascella
- Lembi per la mandibola
- Tecniche di sutura interna per aumentare la passività dei lembi

- Esercitazioni pratiche:**
- Lembo posizionato coronalmente con incisioni verticali su denti naturali
- Lembo posizionato coronalmente senza incisioni verticali su denti naturali
- Tecniche di rigenerazione ossea nei difetti orizzontali e verticali, gestione dei relativi lembi, tecniche di sutura superficiale per la chiusura e interna per la passivazione aggiuntiva
- Discussione e domande. Presentazione di casi clinici.

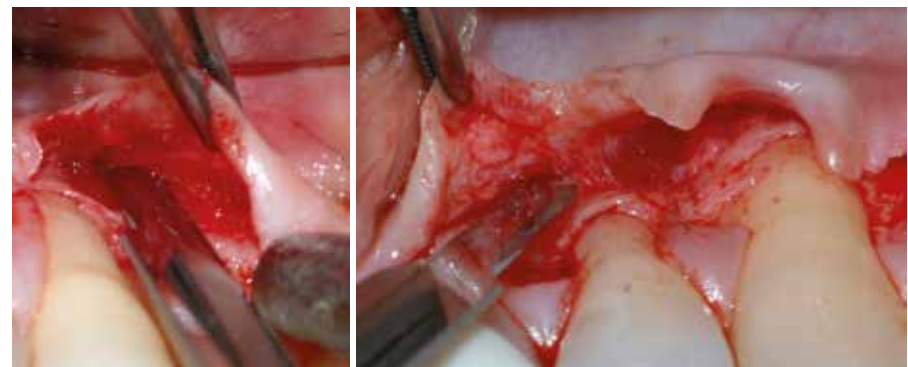

*** doppia iscrizione**
(corso 22113 + 22114)
codice 22953 € 1.250,00 + IVA
Entro l'11 agosto 2024 > € 920,00 + IVA

Milano, 4/5 ottobre 2024
FABIO GALLI
CODICE CORSO 22555

CORSO TEORICO-PRATICO
Accreditato per odontoiatri
Crediti ECM 18
Partecipanti 12

Centro Corsi Umbria 2000
viale Umbria 19/A - Milano

Quota di partecipazione € 998,00 + IVA
Entro l'11 agosto 2024 > € 770,00 + IVA

La quota comprende il pranzo di lavoro nella giornata di venerdì

ORARI DEL CORSO
8,30 registrazione
9,00 inizio lavori
13,00 chiusura lavori
13,00 - 14,00 pausa pranzo
14,00 ripresa lavori (venerdì)
18,00 chiusura lavori (venerdì)
14,00 chiusura lavori (sabato)

Milano, 4/5 ottobre 2024
FILIPPO CARDARELLI
CODICE CORSO 22704

CORSO TEORICO-PRATICO
Accreditato per odontoiatri
Crediti ECM 22
Partecipanti 25

Novotel Cà Grandia
Viale Giovanni Suzzani 13 - Milano

Quota di partecipazione € 960,00 + IVA
Entro l'11 agosto 2024 > € 690,00 + IVA

La quota comprende il pranzo di lavoro nel ristorante dell'albergo nelle due giornate di corso

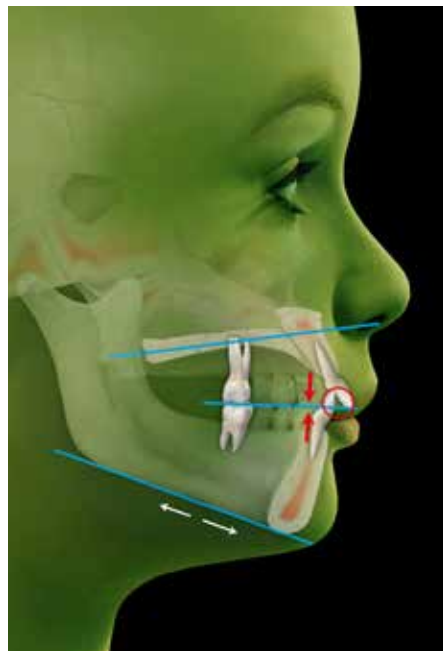

LA PROTESI DI TUTTI I GIORNI preparazioni (con tecnica bopt)

PROGRAMMA

- Illustrazione della tecnica di preparazione BOPT, su modello di gesso e su modello di arcata didattico.
- Rilevazione tra i partecipanti delle impronte dell'arcata superiore e inferiore.
- Esecuzione dei partecipanti su modello didattico di preparazioni di monconi con il tutoraggio del Dott. Galli.
- Adattamento e ribasatura del provvisorio pre-limatura.
- Gestione del profilo di emergenza del provvisorio in funzione del biotipo gengivale (sottile o spesso).
- Rifinitura e finalizzazione del provvisorio.
- Suggerimenti per facilitare il rilevamento delle impronte.
- Valutazione ECM e chiusura lavori.

La quota di partecipazione comprende la fornitura di un kit per preparazioni protesiche dr. Fabio Galli della Komet del valore di € 123,00



ELASTODONZIA PLUS: la terapia ortodontica funzionale dalla dentatura decidua a quella permanente

PROGRAMMA

- PRIMO GIORNO**
- Elastodontic Therapy®: Lo Spazio Elastodontico;
- Occlusione e postura;
- Il nuovo *modus operandi* in ortodonzia:
- I dispositivi elastodontici preformati;
- I dispositivi elastodontici individualizzati;
- Gli apparecchi elastodontici AMCOP - Clinica e Ricerca;
- L'espansore trasversale con AMCOP;
- Il Wax-up elastodontico;
- La terapia pre-protesica con l'Elastodontic Therapy®;

- Caratteristiche degli elementi che compongono il BioAttivatori AMCOP;
- Scelta dei dispositivi in considerazione della forma d'arcata.
- Scelta dei dispositivi in considerazione della misura della grandezza delle arcate dentarie.
- Modifiche e ritocchi per individualizzare i dispositivi.
- Caratteristiche dei materiali utilizzati.
- Fori di respirazione: come, quando e perché eseguirli.
- Taglio distale dell'apparecchio.

- Riduzione degli scudi linguali e vestibolari.
- Selezione forma e tipo di arcata.
- La consegna dell'apparecchio elastodontico.
- La dimensione verticale: come raggiungerla funzionalmente.
- Utilizzo dei dispositivi elastodontici in associazione con altre apparecchiature ortodontiche.
- Contenzione: come evitare la recidiva.
- Esercitazione pratica sulla scelta dei dispositivi in base al tipo di malocclusione (su Typodont);

SECONDO GIORNO

- Come rendere facili i casi difficili nel paziente in crescita e nell'adulto;
- La documentazione del paziente in crescita: dall'esame cefalometrico all'esame fotografico;
- Gestione dei dispositivi elastodontici;

In collaborazione con
AMCOP
BIG ATTIVATORE
GRUPPO MICERIUM

APPROCCIO SEMPLICE E SICURO PER IL TRATTAMENTO DEI PAZIENTI BRUXISTI E/O CON DENTI ABRASI. Dalla diagnosi alla riabilitazione protesica

PROGRAMMA

1° giorno (mattina) SESSIONE TEORICA

- Dentii usurati: cause e approccio.
- Diagnosi occlusale.
- Come fare una diagnosi differenziale tra pazienti parafunzionali e disfunzionali.
- Trattamento dei pazienti parafunzionali e disfunzionali: due diversi approcci.
- Come soddisfare le esigenze estetiche e occlusali ripristinando un corretto equilibrio occlusale.
- Il concetto di equilibrio occlusale.
- Comprendere gli esami strumentali dell'ATM (cone-beam e risonanza magnetica).
- Test funzionali dell'ATM.
- Riposizionamento della mandibola eseguito direttamente sul paziente.
- Manipolazione di cere e resine per il riposizionamento occlusale.
- Il posizionamento di "EFP FIXED BITES" per la deprogrammazione e il riposizionamento della mandibola.
- Piano di trattamento protesico e/o ortodontico.
- Restauri occlusali con protesi additiva.
- Materiali funzionali per il restauro: come fare la scelta.
- Overlays e Onlays funzionali: dalla preparazione alla cementazione.
- Mantenimento di Overlays e Onlays funzionali nel tempo.

1° giorno (pomeriggio) SESSIONE PRATICA SUI MODELLI INCREMENTO DIMENSIONE VERTICALE

- Incremento sicuro della Dimensione Verticale con la tecnica del mock-up.
- Registrazione della nuova posizione della mandibola.
- Stabilizzazione della nuova posizione occlusale tramite EFP FIXED BITES.
- Cementazione di EFP FIXED BITES.
- Ribasatura di EFP FIXED BITES con compositi.
- Controllo occlusale e valutazione dei movimenti funzionali della mandibola con EFP FIXED BITES.
- 2° giorno (mattina) SESSIONE TEORICA - RIABILITAZIONE OCCLUSALE DI DENTI USURATI, PAZIENTI BRUXISTI CON PROTESI ADDITIVA.
- Valutazione occlusale e piano di trattamento.
- Concetto di "Equilibrio occlusale".
- L'importanza dell'equilibrio occlusale nei pazienti con denti usurati.
- Restauro dei denti posteriori di pazienti con denti usurati: indicazioni per onlay e overlay senza preparazione, preparazione minima e preparazione parziale.
- Materiali da restauro per pazienti con denti usurati: criteri di selezione per il restauro dei denti posteriori.

- Preparazione minimally-Prep per onlay e overlay in composito: principi e tecniche.
- Preparazione parziale per onlay e overlay in composito: principi e tecniche.
- Procedure adesive: criteri di selezione tra approcci total-etch e self-etch.
- Prendere l'impronta: tecniche e materiali.
- "Stamp Technique" il modo più semplice per preparare onlay e overlay.
- Procedura di cementazione step by step.
- Procedure di cementazione: la corretta selezione dei materiali e delle tecniche.
- Fasi cliniche per procedure di rifinitura e lucidatura efficaci.

2° giorno (pomeriggio) SESSIONE PRATICA SUI MODELLI - RIABILITAZIONE OCCLUSALE DI DENTI USURATI, PAZIENTI BRUXISTI CON PROTESI ADDITIVA

- "Stamp Technique": Come realizzare un onlay in composito, con la stessa estetica e precisione di laboratorio, direttamente dall'odontoiatra.
- Cementazione di onlay additivi.
- Controllo occlusale.
- Rifinitura e lucidatura.

Tutti i materiali e gli strumenti per le esercitazioni pratiche verranno forniti da ACME



Milano, 25/26 ottobre 2024
CAMILLO D'ARCANGELO
CODICE CORSO 22305

CORSO TEORICO-PRATICO
Accreditato per odontoiatri
Partecipanti 20
Crediti ECM 22

Novotel Cà Grandia
Viale Giovanni Suzzani 13 - Milano

Quota di partecipazione € 1.200,00 + IVA

Entro l'11 agosto 2024 > € 780,00 + IVA

La quota comprende il pranzo di lavoro nel ristorante dell'albergo nelle due giornate di corso

In collaborazione con

