

Mentre il processo della decomposizione del H₂O₂ dipende da

– Temperatura – Impurità – Stabilizzanti ma anche da – metalli di transizione e catalizzatori

l'agente attivo ecologico di **Natural +**, esclusivo brevetto industriale, agisce in modo diverso, perché è **stabilizzato**, non è volatile e quindi il rilascio di ossigeno è progressivo e continuo. La formula è attiva ed efficace all'aria fino a 60 minuti, non si deve quindi rinnovare l'applicazione del gel, né agitarlo.

Natural+ Trattamento Professional alla poltrona.

LAMPADA LED NATURAL+

La lampada non serve per sbiancare ma per accelerare la penetrazione tra smalto e dentina, così da consentire un rilascio di ossigeno per molte ore ancora dopo la sessione alla poltrona; il risultato di sbiancamento che ne conseguirà sarà ottimo anche in profondità, dove nessun altro sbiancante può arrivare "in tempo" ancora attivo.

La lampada è anche indispensabile per fixare allo smalto i minerali sinergici allo sbiancamento per prevenire e contenere possibili fenomeni di sensibilità; ciò è ottenibile grazie alle frequenze specifiche comprese nella lunghezza d'onda della Lampada **Natural+**

-La luce della lampada a LED Natural + è sicura, fredda e priva di radiazioni UV.

Sono previsti 5 programmi scientificamente progettati per accelerare e ottimizzare i risultati del gel:

i **LED Blu** agiscono come un catalizzatore per il gel sbiancante migliorando l'efficace sia in superficie che in profondità.

i **LED Rossi** contribuiscono a ridurre la sensibilità.

TEMPI di applicazione.

Natural + garantisce un potere sbiancante superiore a qualunque altro prodotto, si riduce così il tempo di trattamento alla poltrona: 1 singola sessione di 30 minuti può essere sufficiente per ottenere fino ad 8 tonalità di sbiancamento.

-Per situazioni normali (~A2) sarà sufficiente una seduta di 30 minuti

-Per casi più complessi (A3.5, C3...) o quando il paziente richiede denti molto bianchi (B0), si può estendere il tempo a 40, 45 fino a 60 minuti.

In nessun caso serve rimuovere e/o sostituire il gel durante la sessione che sarà unica.

Natural+ è l'unico prodotto specifico anche per i casi più difficili, come il trattamento delle discromie di tipo intrinseco come le tetracicline e fluorosi. E' eccezionale anche per le discromie estrinseche

FORMULA SINERGICA di Natural +

Natural + contiene calcio per – prevenire la demineralizzazione e per mantenere un PH neutro

Natural + contiene Nitrato di potassio per prevenire fenomeni di sensibilità

Natural + contiene Fluoruro di sodio per rinforzo dello smalto con azione cariostatica

Natural + contiene acqua mantenendo così un buon livello di idratazione che aiuta alla prevenzione di sensibilità e consente all'ossigeno di penetrare in profondità, dove si trovano le macchie più difficili

CONFEZIONAMENTO ERGONOMICO E PRATICO

EconoPak KIT PROFESSIONAL è studiato per fornire tutto quanto necessario per 6 pazienti completi.

- i gel sbiancanti nelle due siringhe accoppiabili sono in blister da 6 e vengono stoccate in frigo.

- i materiali complementari sono contenuti in 6 scatolette stoccabili a temperatura ambiente, ogni scatoletta contiene: accoppiatore per le due siringhe sbiancanti, puntali per altri materiali

contenuti e dispensabili attraverso siringhe, Power Prep, Diga Chimica, Coppetta per profilassi, Gel lenitivo Natural.

Istruzioni rapide procedura **NATURAL +** **Trattamento alla poltrona** con lampada

- 1 - Estrarre dal frigorifero** qualche ora prima 1 blister con le due siringhe da accoppiare Natural+
- 2 - Posizionare in un vassoietto** i materiali seguendo l'ordine di applicazione della procedura
- 3 - Provare la posizione ideale** della lampada in testa al paziente o bloccandola con l'apposito laccio attorno alla testiera della poltrona. Adattare bene il braccio in modo che una volta abbassato il blocco dei led si posizioni a circa 5 cm dalla bocca del paziente.
- 4 - Preparare la Lampada accendendola** premendo 1 secondo il pulsante sulla lampada, quindi la stessa operazione sul comando esterno.
Comparirà su entrambi i monitor il Programma 1, 30 minuti; per cambiare agire spostando il tasto verso l'alto per aumentare i tempi, verso il lato destra per i programmi successivi; al contrario per tornare al punto di partenza.
Normale: 1, 40 minuti – Denti sensibili incrementale: 2, 30 min. – Canini molto intensi: 3, 30-40 min
Rimuovere o spostare la lampada mentre si procede all'applicazione dei materiali precedenti allo sbiancamento vero e proprio.
- 5 - Montare un apribocca** idoneo a tenere anche la lingua distante dai denti
- 6 - Applicare il gel Power Prep** in siringa tramite l'apposito puntale, tutto intorno al dente anche lingualmente e lasciarlo agire 10 minuti, **nel frattempo miscelare le due siringhe** di sbiancante accoppiate, una decina di volta.
- 7 - Trascorsi 10 minuti rimuovere** Power Prep sciacquando e aspirando, quindi asciugare molto bene le superfici dei denti e le mucose adiacenti per consentire una buona adesione della diga.
- 8 - Applicare con precisione la diga chimica** in siringa attraverso l'apposito puntale facendo attenzione a seguire perfettamente il contorno della gengiva e ricoprendo anche una piccola parte del tessuto dentario nella zona cervicale (1-2 mm).
- 9 - Polimerizzare la diga chimica** con la vostra lampada abituale per i compositi.
- 10 - Applicare Natural+** sulla parte vestibolare dei denti senza andare a toccare le mucose.
- 11 - Abbassare il braccio della lampada Natural+** fino ad avvicinare il blocco dei LED di fronte alla bocca del paziente a circa 5 cm dalla stessa. Premere il tasto del comando esterno per avviare il ciclo di sbiancamento pre selezionato.
- 12 - Alzare il braccio della lampada** a ciclo terminato e delicatamente rimuovere aspirando il gel dalle superfici dei denti, facendo molta attenzione che lo stesso non cada sui tessuti molli perché ancora attivo.

Natural+ TRATTAMENTO DOMICILIARE

E' disponibile anche il Kit per la somministrazione domiciliare che i pazienti possono avere dal loro dentista, insieme alla apposita mascherina individuale preparata con i materiali compresi nel kit e ricavata tramite termoformatura, dal modello del paziente.

Nei casi più gravi può essere utilizzato in combinazione con l'applicazione di **Natural+ Professional**

Anche il trattamento domiciliare si avvale dell'esclusivo Gel brevettato **Natural+**, sicuro e garantito più efficace di qualunque altro trattamento a casa o prodotto da banco, senza effetti collaterali o sensibilità.

La speciale siringa, unica ad applicazione a dose costante, fornisce la giusta quantità di gel per dente, sono quindi escluse fuoriuscite del gel dalla mascherina, garantendo così comfort per il paziente unitamente ad una applicazione facilissima.

Dentifricio PowerPrep+

Da utilizzare a casa nella fase preparatoria prima della procedura di sbiancamento, ma anche come dentifricio di uso quotidiano.

La sua formula speciale assolutamente non abrasiva aiuta a rimuovere le macchie sulla superficie dei denti. La presenza di agenti desensibilizzanti previene i fenomeni di sensibilità dentale.

PROFESSIONAL - Sistema di sbiancamento dentale professionale alla poltrona

Confezione **kit singolo paziente**



Kit 2 sbiancanti

siringhe confezionate in blister



50 7620 Professional EconoPack (per 6 pazienti)

È composto da **2 kit**:

Kit n. 1 contiene **6 kit singolo paziente** con i prodotti e accessori pre/post procedura

Kit n. 2 contiene **6 kit singolo paziente** con i prodotti sbiancanti, da conservare in frigo

Igienico ed ergonomico:

Tutti i componenti sono confezionati singolarmente

Kit n. 1: Materiali e accessori Pre/Post procedura

- 6 Powerprep+, gel rimozione macchie, siringa da 1,2 g
- 6 Siringhe diga chimica da 1,2 g
- 6 Connettori Luer Lock
- 6x3 Puntali
- 6 Tubetti di gel lenitivo, 5 ml
- 6 Coppette per profilassi con ACP (fosfato di calcio amorfo) da 0,40 ml



Kit n. 2: Siringhe per sbiancamento

- 6 Siringhe H₂O₂ 35%, stabilizzato da 2 ml
 - 6 Siringhe di attivatore (rosso) da 0,5 ml
- Confezionate in buste monopaziente contenenti 1 siringa per tipo, da abbinare prima dell'uso per miscelare gli ingredienti e ottenere il gel sbiancante



59 72710 Lampada LED con telecomando e accessori

- 1 Lampada LED con telecomando
- 1 Occhiali protezione / relax paziente
- 1 Fascia di fissaggio alla poltrona, velcro, regolabile
- 1 Conf. Apribocca Wide+ 6 pz. (2 misure), 24 elastici
- 2 Conf. 4 batterie ricaricabili AA HRO6 per la lampada LED
- 1 Caricabatterie AA
- 1 Conf. 2 batterie alcaline AAA LR03 per il telecomando
- 1 Cacciavite per l'installazione delle batterie AAA
- 1 Manuale d'istruzioni ed un CD



La lampada LED Natural+ indossata dal paziente.



La lampada LED Natural+ fissata al poggiatesta della poltrona con l'apposita fascia con velcro.

Natural+ procedura step by step



1. POWERPREP+

Gel a pH per la rimozione delicata delle macchie superficiali prima del trattamento. Applicare 10 min. anche lingualmente. Contiene acido citrico e nitrato di potassio



2. GINGIVAL PROTECTION

Resina fotopolimerizzabile con cui realizzare una barriera di protezione gengivale

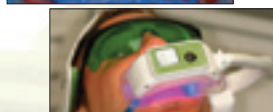

3. APPLICAZIONE DI NATURAL+ e avvio Lampada



4. PASTA PER PROFILASSI

Per l'ultimo passaggio del trattamento, dopo aver rimosso Natural+ e sciacquato. Contiene fluoruro di sodio e fosfato di calcio amorfo



5. BALSAMO LENITIVO

Balsamo nutriente e lenitivo da applicare su denti e gengive dopo il trattamento. Contiene fluoruro di sodio e nitrato di potassio

PROFESSIONAL - Sistema di sbiancamento dentale professionale alla poltrona

Procedura - Caso Dr.ssa Valeria De Rossi, Verona



1. Controllo iniziale

- Rilievo del colore (scala Vita®), in questo caso A 3.5
- Consigliamo inoltre di scattare una fotografia della situazione iniziale.



2. Preparazione del paziente

- Applicare il retrattore Wide+
- Far indossare al paziente gli occhiali protettivi



3. Applicazione del gel PowerPrep+ per la rimozione delle macchie

- Applicazione del gel PowerPrep+ sulle superfici vestibolari e linguali dei denti
- Lasciare in sede per 6-10 minuti
- Sciacquare via



4. Gel per la Protezione Gengivale

- Asciugare denti e gengive con un tampone di cotone ed un getto d'aria
- Applicare una striscia di circa 2 mm al confine tra denti e gengive
- Fotopolimerizzare con una lampada
- Verificare l'uniformità e la continuità della striscia



5. Applicazione del gel Natural+ (rosso)

- Applicare uno strato uniforme di gel miscelato sull'intera area da trattare.
- Evitare l'applicazione del gel sbiancante sopra oppure oltre la barriera di protezione gengivale



6. Preparazione della lampada

- Applicare sul volto del paziente la lampada a LED e gli occhiali che favoriscono il relax
- Selezionare il programma e fissare la durata del trattamento



7. Rimozione dei materiali

- Rimuovere la lampada a LED e applicare al paziente gli occhiali protettivi
- Rimuovere il gel sbiancante con l'aspirazione
- Sciacquare i denti con lo spray
- Togliere la protezione gengivale con le pinzette



8. Finalizzazione

- Lucidare i denti con la pasta per profilassi fornita
- Applicare il balsamo lenitivo n.5 sui denti



9. Controllo del Risultato

- Verificare la gradazione raggiunta e confrontarla con la gradazione iniziale (es. con la scala Vita). Si osservi il passaggio da A3.5 a A1 in soli 45 minuti.
- Consigliamo di scattare una fotografia post trattamento.

Caso Prof. Amer Abu-Hanna



A. Uomo di 29 anni, fumatore. Gradazione iniziale A3.5-A4. Sbiancamento alla poltrona con Natural+ Professional. Gradazione finale A2-B1

Caso Dr. Galit Talmor - Bichacho Clinic



B. Caso di marcata discromia da tetracicline con gradazione di partenza dei denti A3/C3. Sbiancamento alla poltrona con Natural+ Professional. Gradazione finale A1



dal 1989 in prima fila nella ricerca, selezione e distribuzione, dei migliori e più sicuri Sistemi di Sbiancamento Dentale, **oggi abbiamo qualcosa in più da proporvi:**

Natural+ Trovato, Studiato, Provato: quindi garantito!

"Lampada o non Lampada.."

Sappiamo che lo sbiancamento è un processo chimico che una lampada può accelerare ma, allo stesso tempo, poiché l'esposizione alla luce non dura il tempo necessario, può renderlo instabile e di breve durata.

Perché allora Natural+ prevede l'utilizzo di una fonte di Luce LED speciale e a doppia frequenza?

Perché i minerali sinergici che sono presenti nella formulazione speciale

Natural+ possono essere fissati ai prismi dello smalto solo grazie ad una lampada in cui la lunghezza d'onda è calibrata sullo spettro di assorbimento dei minerali stessi. La speciale lampada **LED Natural+** è sicura perché non sviluppa calore, ed è efficace perché a doppia frequenza.

La speciale formulazione di **Natural+** è sinergica:

Sbianca, Rinforza, Desensibilizza.

Cosa rende possibile tanti effetti positivi?

Perossido di idrogeno stabilizzato 100%

L'esclusiva formulazione **Natural+** è priva di metalli di transizione (creati solitamente dalla reazione che serve per la produzione del perossido d'idrogeno) e quindi **diversa da tutti!**

Funziona con modalità "atipiche" in quanto la stabilizzazione rende il perossido di idrogeno non volatile e la scissione dell'ossigeno di conseguenza continua e progressiva e maggiormente penetrante grazie alle dimensioni ridotte della molecola stessa. Presenta numerosi vantaggi in particolare non è necessario né smuovere né sostituire il gel durante il trattamento perché l'efficacia della formula a rilascio continuo di ossigeno è garantita fino ad **1 ora** e l'attività sbiancante dell'ossigeno continua anche nei giorni seguenti con un risultato ancora migliore.

Il funzionamento è letteralmente diverso ed il potere sbiancante superiore e continuo, agisce in modo sicuro.

Calcio del Mar Morto

La formula di **Natural+** contiene calcio ad un tasso ottimale per prevenire la demineralizzazione dentaria. Mentre il perossido di idrogeno entra nella fase di attivazione, reagisce con il calcio, tamponando l'acidità e consentendo poi al gel sbiancante di mantenere un pH neutro. Le eccezionali proprietà dell'agente attivo stabilizzato

Natural+ e la presenza di calcio nella formula consentono il massimo rilascio di ossigeno in modo costante e progressivo per la durata del trattamento e oltre; la presenza del calcio favorisce la mineralizzazione dello smalto aumentandone la resistenza agli acidi orali.

Il risultato è un maggiore potere sbiancante e la riduzione dei tempi di lavoro alla poltrona (una sola seduta di 30 minuti è sufficiente per guadagnare molte gradazioni di colore).

Nitrato di Potassio e Fluoruro di Sodio

Natural+ è arricchito con nitrato di potassio, il cui ruolo è di influire sulla soglia di reazione dei nervi sensoriali e quindi di prevenire e alleviare il dolore.

Natural+ contiene anche fluoruro di sodio, che modifica l'idrossiapatite dello smalto più resistente agli attacchi degli acidi presenti nel cavo orale e quindi agendo come desensibilizzante con una azione cariostatica.

Si ritiene che la sensibilità dentaria derivi dal movimento di fluidi attraverso i tubuli dentinali in direzione delle terminazioni nervose del dente. In tante altre formulazioni sbiancanti questo movimento è favorito dalla presenza di componenti riscontrabili nei veicolanti che vengono utilizzati come agenti conservanti.

In Conclusione

Natural+ è una formulazione unica, che trae vantaggio dal pH neutro, adatto per ogni caso clinico inclusi i più difficili quali il trattamento di discromie di tipo intrinseco, es. quelle legate agli antibiotici (Tetraciline) e alla fluorosi.

Natural+ è molto efficace anche per il trattamento delle discromie estrinseche legate all'età o al consumo di tè, caffè, vino, sigarette, ecc.

Natural+ contiene anche acqua che permette il mantenimento di un grado di idratazione ottimale del dente durante l'intera procedura di sbiancamento, evitando così gli scambi con i fluidi orali, quindi disidratazione e sensibilità conseguente.

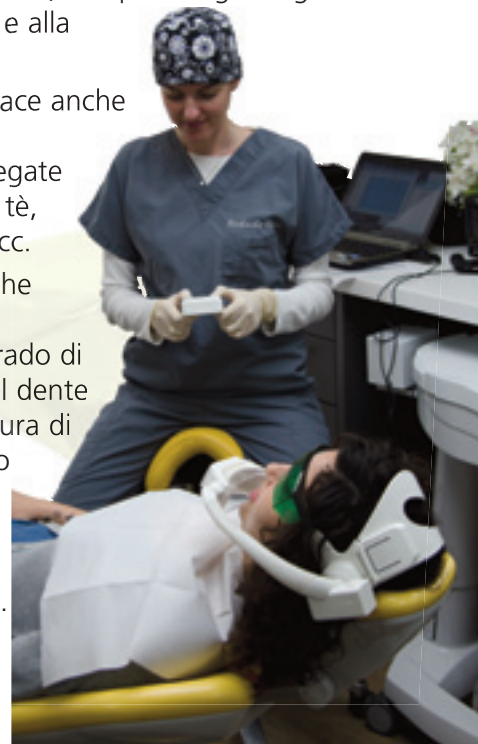

HOME - Sistema di sbiancamento dentale professionale domiciliare



meccanismo di blocco



La siringa innovativa monopaziente di Natural+ Home eroga nella mascherina 1 goccia di gel per ciascun dente. Niente sprechi e più rispetto per l'ambiente!

Procedura



1. Controllo iniziale

- Rilievo del colore (scala Vita®), in questo caso A 3.5
- Consigliamo inoltre di scattare una fotografia della situazione iniziale.



2. Prelievo di una siringa

- La siringa contenente lo sbiancante Natural+ Home viene prelevata dalla confezione speciale con bustine sigillate monopaziente.



3. Sblocco siringa e rimozione tappino

- Girando lo stantuffo la siringa viene sbloccata.
- Rimozione del tappino per consentire l'erogazione



4. Erogazione nella mascherina

- Una goccia di gel per ciascun dente viene erogata nella mascherina.



5. Inserimento della mascherina

- La mascherina viene inserita in bocca e tenuta in sede secondo le la prescrizione del dentista.



6. Rimozione della mascherina

- Trascorso il tempo previsto la mascherina viene tolta e lavata. Anche i denti vengono lavati.



7. Astuccio per mascherina

- Tra le sedute la mascherina viene conservata nell'apposito astuccio.



8. Controllo del Risultato

- Verificare la gradazione raggiunta e confrontarla con la gradazione iniziale
- Consigliamo di scattare una fotografia post trattamento.



50 5260 NATURAL+ Refill Home Kit

6 Buste a strappo monopaziente, per 6 pazienti, cad. cont.:

- 1 Siringa perossido d'idrogeno al 6%, stabilizzato, da 7 ml

50 5160 NATURAL+ Personal Home Kit

Kit con tutti gli accessori per lo sbiancamento domiciliare, escluso lo sbiancante

6 Confezioni personali monopaziente ciascuna contenente:

- 2 Fogli per termoformare le mascherine
- 1 Astuccio per le mascherine di sbiancamento
- 1 Spazzolino da denti con custodia
- 1 Dentifricio antimacchia delicato, Powerprep+, 30 ml
- 1 Tubetto di balsamo nutriente e lenitivo, 5 ml
- 1 Confezione di filo interdentale con specchio
- 1 Scala colori



Importatore esclusivo e distributore