

"Non esiste una sola preparazione che possa andar bene per tutte le corone protesiche, soprattutto per le corone "Metal Free". Nella stessa preparazione spesso necessita differenziarne la geometria. Clinicamente la geometria della preparazione dipende dal tipo di materiale protesico che verrà utilizzato, oltre al morfotipo gengivale. È molto importante seguire le indicazioni delle case produttrici, soprattutto nel rispetto degli spessori, in base alla durezza del materiale da utilizzare, a seconda che si tratti di un solo elemento o che si tratti di ponti a più elementi.

Prof. Loris Prosper



49 LFAPU Mod. sup. F.A.P. € 145 € 115

49 25E02N/PR Modelli 28 denti in Ivorine da preparare € 140 € 95

Denti ric. Ivorine: **49 25E02N** seguito dal numero del dente **€ 3,50 € 2,50**

Un metodo logico e razionale nelle preparazioni protesiche

Prof. Loris Prosper

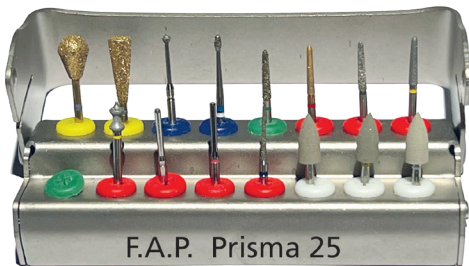

Diamantata progettata con speciale profilo con la funzione di arrotondare tutti gli spigoli di ogni preparazione, a maggior ragione per le corone integrali!
 L.P.
29 51889V Diamantata Robot Pagoda Robot 6 pz. **€ 29,50**

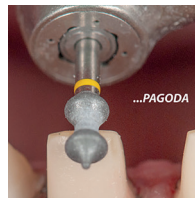

Selezione razionale che prevede l'utilizzo di due frese con una geometria innovativa, specifica per la riduzione della porzione occlusale. La **fresa a "mongolfiera"**, è indicata per la riduzione dell'area palatale/linguale di incisivi e canini superiori ed inferiori: la sua forma convessa permette una rapida ed omogenea asportazione di tessuto dentale, ricreando la forma anatomica originale. La **fresa tronco-conica** viene invece utilizzata nella riduzione della porzione occlusale degli elementi diatorici: variando l'inclinazione e la direzione della fresa risulterà più facile riprodurre i versanti interni delle cuspidi vestibolari e linguali/palatali degli elementi posteriori.

Il kit comprende anche tre **frese siliciche specifiche** di granulometria differente per la lucidatura finale del moncone, utile per eliminare minime imperfezioni, ma soprattutto per favorire lo scorrimento ideale del materiale da impronta, nonché nella fase di cementazione adesiva del manufatto protesico ultimato.

29 01XKPP5 KIT Prisma LP 2025
 Protesi - 15 strumenti rotanti 1x

€ 155

29 71LPX1/5	29 71LPX2/5	29 012561	29 K1210	29 012P716C	29 012C6016F	29 51833	29 51833V	29 51889V	29 51682C	29 51682F	29 012541A	30 54253B	30 54256B	30 54259B
Dia. Mongolfiera	Dia. Tr. Con.	Perio Speed Pallina 014	ZR Oliva B/B	Perio Speed	Perio Speed	Dia. Robot Chamfer	Dia. Robot Chamfer VF	Dia. Robot Pagoda	TPE 1,2 mm Coarse	TPE 1,2 mm Fine	Perio Speed Spillo	Ceramiste S Punta Midi	Ceramiste U Punta Midi	Ceramiste U2 Punta Midi
5 pz. € 49,50	5 pz. € 55,50	6 pz. € 34,75	5 pz. € 98,25	6 pz. € 34,75	6 pz. € 34,75	6 pz. € 30,40	6 pz. € 30,40	6 pz. € 30,40	6 pz. € 53	6 pz. € 53	6 pz. € 34,75	12 pz. € 24,60	12 pz. € 24,60	12 pz. € 24,60

PORCELAIN VENEER KIT FACLETTE

Selezione "Loris Prosper"

Dura White FL2, Dura White RE1, Ceramiste ultra lente, Dia Robot: 896, 897, 889V, SF833V, SF833, 835F, 850X, ZRBI/RO, ZR PALLINA, 2 SuperSnap viola, 2 nero, 2 mandrini, 1 Silver Al Block

29 01XKFP4 Porcelain Veneer Kit, CA/FG **€ 159 € 129**



1 SuperSnap nero e
 1 Viola, 2 mandrini,
 1 Bur Block FG/CA blu

DWFL2/CA	RE1	CLU1	MP1	MP2	PAV	CPT
30 51223	30 51229	30 54255	29 51896	29 51897	29 51889V	29 51833
CPT	CPTF	CPX	OLROBI	PBLBI	30 55506	30 55528
29 51833V	29 51835F	29 51850X	29 K1GTFZ14	29 012561	30 5M439	

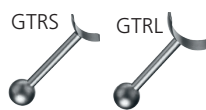

33 077560H

RETRATTORI GENGIVALI GingiTrax-Rex

Consentono di scostare la gengiva marginale senza danneggiarla e proteggendola nel corso della preparazione dentaria. Realizzati in acciaio inox, sono modellabili ed orientabili. Facilmente inseribili nell'apposito manico, progettato per poter montare anche l'inserito orientabile portalambe. Tutti i componenti sono sterilizzabili.

33 077GTRK GT-Rex Kit Gingival Protector 2 Retrattori GT-Rex, 2 Retrattori GT-Rex, 1 Manico

275,00 € 215

33 077560H Manico GT-Rex **139,00**

33 077GTRS Retrattore small GT-Rex **34,00**

33 077GTRL Retrattore large GT-Rex **34,00**



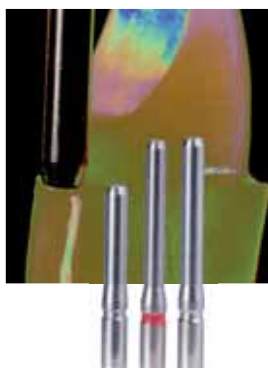

Protezione tessuti,
taglio in testa



TPE Tissue Protecting End cutting

Consigliate per la rapida preparazione dei margini a spalla subgingivali. La bisellatura a livello della superficie di taglio evita lacerazioni sul tessuto adiacente e la creazione di sottosquadri sulla parte assiale della spalla.

- TPE grana grossa anello verde per la rapida riduzione del margine
- TPE a grana fine per levigare il margine a spalla e rifinire sottogengiva
- TPE a gambo corto consigliata quando l'accessibilità sia limitata

29 51K688 TPE Kit 9 diamantate, 1 per tipo,
Ø 1,0 - 1,2 - 1,4 mm

€ 64,50 ~~56~~

Diamantate per Zirconia

29 K1Z10 oliva B/B, 5 pz.

29 K1GTFZ14 ZR oliva LP, 5 pz

29 K1Z01 ZR pallina LP bianca/blu, 5 pz

29 K1Z014 ZR pallina LP bianca/rossa, 5 pz

29 K1Z801L ZR pallina LP bianca/verde, 5 pz

€ 98,25 € 86



EZ-CAL Calibro per frese

34 0521

€ 8,50 € 4,50



ALL CERAMIC PREPARATION SHOFU

Preparazione di tutte le ricostruzioni in ceramica

17 Robot Points per la preparazione dei denti anteriori, premolari e molari, intarsi e faccette.

ALL CERAMIC PREPARATION - Ricambi 6 pz. € 36,50 ~~29,50~~

29 51893	29 51893V	29 51896	29 51897	29 51899	29 51899V
029	029	026	036	035	035
4,9	4,9	3,6	4,0	5,7	5,7
☒	☒	☒	☒	☒	☒

Forma	ALL CERAMIC PREPARATION - Ricambi 6 pz. € 36,50 29,50										
Codice	29 51808V	29 51833	29 51833V	29 51836	29 51836V	29 51839	29 51839V	29 51825	29 51825V	29 51826	29 51826V
n. ISO	013	017	018	021	021	023	023	027	027	031	031
L. Testa (mm)	8,0	9,0	9,0	9,0	9,0	9,0	9,0	3,5	3,5	3,5	3,5
Forma	☒	☒	☒	☒	☒	☒	☒	☒	☒	☒	☒

PORCELAIN LAMINATE POLISHING KIT

Per rifinire in sicurezza **intarsi ceramici e simili**.
Anche per **ripristinare lo smalto** dopo trattamenti gnato-ortodontici.

30 57317 Porc. Laminate Polishing Kit, CA € 32 ~~28,50~~

30 57318 Porc. Laminate Polishing Kit, FG € 32 ~~28,50~~

8 Ceramisté Standard (coppetta e punta midi, 4 cad.)

4 Ceramisté Ultra (coppetta e punta midi, 2 cad.)

2 Ceramisté Ultra II (coppetta e punta midi, 1 cad.)



CERAMASTER FINISHING & POLISHING KIT

L'uso sequenziale di CeraMaster Coarse (grana grossa, gommino grigio scuro) per rifinire e lucidare e CeraMaster (anello blu e bianco) per superlucidare è un sistema che assicura rapidamente un efficiente trattamento superficiale omogeneo • Non è necessaria nessuna pasta lucidante aggiuntiva • Rettificabili • Lunga durata • Minimo sviluppo di calore.

Per rifinire, lucidare e superlucidare i restauri in ceramica.

30 57332 CM Fin. & Polishing Kit FG/CA € 90 ~~79~~

3 Dura Green (CN1, RE1, FL2, 1 cad.)

3 Dura White (CN1, RE1, FL2, 1 cad.)

3 CM Coarse (coppetta, lenticolare e Mini-Punta, 1 cad.)

3 CeraMaster (coppetta, lenticolare e Mini-Punta, 1 cad.)

CeraMaster Coarse sono ideali quando si eseguono correzioni nella zona marginale delle strutture in ceramico integrale, in ossido di alluminio o di zirconia.

CeraMaster sono ideali per la successiva lucidatura a specchio e non è necessario utilizzare paste lucidanti aggiuntive.





INTERGUARD Ultradent Protezione unica

InterGuard, autoclavabile, in acciaio inossidabile, garantisce la preparazione più rapida e sicura proteggendo i denti adiacenti da danni iatrogeni. Le estremità arrotondate lasciano liberi gli angoli di transizione e consentono un accesso completo. Ideali anche per le preparazioni a tunnel e la protezione dei denti adiacenti durante l'abrasione ad aria.

Posizionare le estremità arrotondate verso il dente da preparare; passare del filo interdentale attraverso il foro e legarlo per impedire che il paziente possa ingerire InterGuard

23 13497	Ass. 5 da 4 mm e 5 da 5,5 mm	€ 30,50
23 13416	4,0 mm 10 pz	
23 13417	5,5 mm 10 pz	

Abbastanza difficile **PIUTTOSTO FACILE**



FENDERWEDGE PREP By Dr. Domenico Massironi

Per ogni Preparazione è necessario iniziare con la **Fase di Separazione**

Preparazione con FenderWedge Prep in sede



23 334249 Fender Wedge Prep KIT, 36 pz. **€ 72 € 62**

0-2 µm



0-1 µm



0-0,5 µm



DIAGLAZE DELDENT Paste diamantate calibrate microfini

Ottimo aspetto naturale nella lucidatura di ceramica, leghe auree, leghe NP e compositi con l'uso sequenziale delle 3 paste.

89 7507	89 7506	89 7505
Diaglaze	Diaglaze	Diaglaze
1 siringa da 2 g. 0-2 µm	1 siringa da 2 g. 0-1 µm	1 siringa da 2 g. 0-0,5 µm
€ 29,50 cad. 22		

89 7504 Set 3 Siringhe da 2 g (1 cad. normale, fine, extrafine) **€ 79 € 67**

DURA POLISH SHOFU Lucidante ceroso impregnato di particelle di Al₂O₃, usato per pre-lucidare e lucidare compositi da laboratorio quali Ceramage, resine per basi protesiche e metalli.

DURA POLISH DIA Lucidante ceroso impregnato di diamante, utilizzato per la lucidatura finale di compositi da laboratorio, ceramica e porcellana.

Vengono usati con spazzolini o feltrini montati. L'uso intraorale NON è consentito.

89 5552 Dura Polish, barattolo 20 g **€ 50**

89 5554 Dura Polish Dia, barattolo 5 g **€ 80**



OXY-BARRIER UNIVERSAL Shofu

Gel barriera per l'ossigeno a base di glicerina

- Impedisce la formazione dello strato di inibizione di ossigeno favorendo una più completa polimerizzazione
- Conserva i più sottili dettagli delle superfici; essenziale anche sul margine del restauro
- Facilita e velocizza il lavoro di lucidatura. Si elimina facilmente con uno spray acqua/aria.

94 512403 Oxy-Barrier Universal, 10 gr. **€ 28**

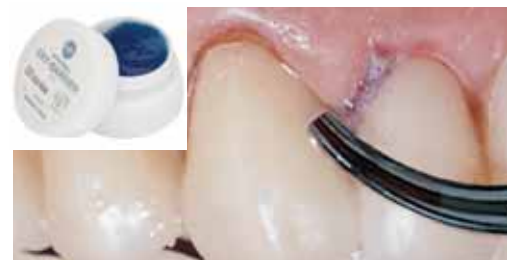

QUICK-EZ FELT PERIODENT

Miniruote in feltro monouso per una brillantezza elevatissima. Usate con paste diamantate microfini.

Con Quick-EZ Felt la lucidatura di finitura o la riglasatura richiede 30 secondi o meno. Uso a 500 giri/min.

89 03332 Felt Hard 2 L 5,0 ø 9,0 CA 50 pz. **€ 73 € 61**



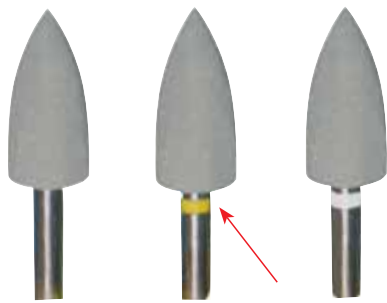

Ceramisté Shofu Per lucidare smalto e ceramica

Punte in silicone Hi-Tech della massima qualità, disponibili in tre grane diverse per i passaggi di **prelucidatura, lucidatura e superlucidatura. Utilizzare esclusivamente su contrangolo anello rosso - Mai su turbina!**

30 54253B Punte Midi Cer., FG 12 pz.

30 54256B Punte Midi Cer. lucidatura tacca gialla, FG 12 pz.

30 54259B Punte Midi Cer. lucidatura tacca bianca, FG 12 pz
€ 23,90 21



SOFT CUT WH6

PC2



SoftCut Shofu Lucidanti per ceramica e composto
 Unici per finitura e lucidatura contemporanee, anche per ceramica integrale!

30 54564 Soft Cut PA WH6

€ 29 24,50

30 54565 Soft Cut PB WH6

€ 29 24,50

30 54001 Soft Cut-E HP PB PC2

€ 29 24,50



Abrasives Dresser Piastra diamantata per pulizia e sagomatura di pietre e lucidanti

Adjuster Per diamantate e Dura-Green DIA

31 53781 Dresser

€ 51 46

31 53504 Shofu Adjuster **€ 64,56 57**



GingiTrax Astringente per Emostasi e Retrazione
 insieme: **impronte di precisione!!**

- Pratico in siringhe con punte incluse, strato protettivo per garantire la freschezza
- Applicazione rapida e agevole; si sciacqua facilmente
- L'agente emostatico assorbe ogni sanguinamento o liquido sulculare
- Utilizzato prima del rilievo di impronte, cementazioni, preparazioni cavitare e in **odontoiatria conservativa.**

05 015102 Intro Kit 2 sir. da 2 g cad. + 12 p

€ 53 43

05 015106 GingiTraxLp Kit 6 sir. da 2 g cad. + 36 puntali

€ 132 99

GingiTrax in protesi implantare Prof. Loris Prosper



Preparato l'abutment implantare come se si trattasse di un elemento naturale, utilizzando la tecnica del gingittage di Rex Ingraham. Situazioni spesso al limite e, a volte, diventa difficile prendere le impronte nella stessa seduta della preparazione, obbligando il clinico a limitarsi al posizionamento del provvisorio e a procrastinare l'impronta ad una seconda seduta. Ricorrendo alla pasta GingiTrax è possibile condizionare i tessuti creando, grazie all'emostasi, una impronta perfetta nella stessa seduta della preparazione. Mantenere GingiTrax non oltre 5 minuti. Si osservi quanto il solco sia aperto dopo la pulizia del materiale, condizione che permette al materiale d'impronta (PVS) di poter leggere completamente il moncone. L'intera procedura viene eseguita senza utilizzare fili di retrazione.

GingiTrax in protesi implantare Prof. Loris Prosper



Pilastro implantare da preparare come un dente naturale perchè attraverso il tessuto marginale, soprattutto vestibolare, traspariva il collo dell'impianto. In questi casi particolari bisogna trattare l'impianto come un dente naturale, preparare molto sotto gengiva con i problemi del sanguinamento; risolto questo inconveniente si procede all'impronta.



Il filo impregnato di sapone liquido, viene lasciato in sede 4-5 min; sciacquare e aspirare, ripetere lavaggio e asciugatura e procedere con l'impronta.

Prof. Loris Prosper

GingiBraid Non impregnato



Filo intrecciato rivestito di gel per agevolare l'inserimento nel solco gengivale.

GingiBraid intrecciato € 20			
0 N	1 N	2 N	3 N
05 3220	05 3221	05 3222	05 3223

Easy Cord Fili di retrazione a maglie concatenate. Seguono perfettamente il contorno della preparazione senza saltar fuori! • 30% Maggiore assorbenza • Non si sfilaccia e non scivola • Non si attorciglia alla fresa



05 02311 €23,90
05 02312 €21,20
05 02313 €21,20
05 02314 €21,20
05 02315 €21,20
05 02316 €21,20

Offerta a scelta € 18

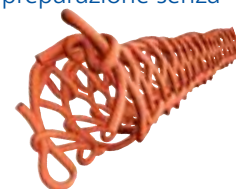

Contiene **330 cm, premium cotton 100%**. Costituito da migliaia di maglie concatenate fittissime. L'originale disegno consente alle anse di espandersi delicatamente generando così una forza continua verso l'esterno, a garanzia di una retrazione ideale.



Metal Dento-Infusor
LOK-TITE

ViscoStat Clear Ultradent Gel trasparente a base di Cloruro di alluminio al 25%.

Non cola. Non macchia i tessuti duri e molli

05 13407 ViscoStat Clear Kit: 1 ViscoStat Clear 30 ml (38,52 g) - 20 Dento-Infusor punte metalliche

20 Siringhe vuote da 1,2 ml **€ 98,70 88**

05 13408 ViscoStat Clear IndiS. 30 ml (38,52 g)

€ 69,60 62,50

Dr. Charles F. COX, DMD, PhD

Gli ingredienti attivi sono sali di fluoro e di potassio altamente purificati, di grado medicale, preparati in acqua deionizzata di altissima purezza con un procedimento brevettato che richiede energia, per formare una soluzione soprassatura, a cui si deve la rapidità d'azione, fatto che la differenzia, rendendola unica e diversa da ogni altro desensibilizzante.



articoli a richiesta

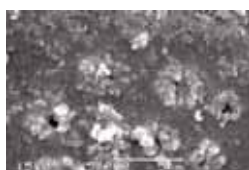

Sensitive Solution SUPERSEAL

Automordenzante

L'unico desensibilizzante che agisce in pochi secondi

Sicuro, perché senza: Glutaraldide, Hema, Alcool, Benzalconio Cloruro, Clorexidina. **Comodo e pratico**: non si miscela, non si sciacqua, non si mordenza. **Eccezionale**: non macchia ed è efficace come nessun altro!

- ◆ Desensibilizza in modo incredibilmente efficace e rapido (pochi secondi).
- ◆ Non è tossico.
- ◆ Non altera l'adesione.

Agisce su dentina pulita da placca e pigmenti, meglio se asciutta.

1. Versare qualche goccia in un dappen e imbibire il pennellino.
2. Applicare sulla superficie interessata. Lasciare agire 10 secondi.
3. Soffiare delicatamente da 10 cm di distanza, fino a 10 secondi.
4. Se necessario ripetere l'operazione.

50 58108 Super Seal 8 ml

€ 119,20 89

SEM A SINISTRA: LAMELLA DI UN INCISIVO DOPO PULIZIA E LUCIDATURA. SONO VISIBILI BATTERI E DETRITI. A DESTRA: SEM PAVIMENTO CAVITARIO E INTERFACCIA DENTINALE DI UN DENTE UMANO TRATTATO PER 5 SECONDI CON SUPERSEAL. SI OSSERVANO MOLTISSIMI NANOCRISTALLI ROMBOIDALI CAOX CHE SI SONO RAPIDAMENTE CHELATI ALL'HAP DELLA DENTINA DEL PAVIMENTO CAVITARIO E ALLA Densa DENTINA PER I TUBULARE. QUESTI NANOCRISTALLI RESISTENTI AGLI ACIDI SONO STRUMENTALI PER FERMARE IL DOLORE DA SENSIBILITÀ GRAZIE AL BLOCCO DEL FLUSSO BIDIREZIONALE DI FLUIDO E DEI BATTERI CARIOGENI.

Sintodent Bianca Resina Antibatterica per Provisori

Per realizzare e ribasare ponti e corone provvisorie resistenti alla colonizzazione batterica. Dispositivo medico di classe II^a conforme alla direttiva 93/42 CEE.

• Manufatti atossici resistenti alla colonizzazione batterica • Contrazione infinitesimale • Ottimi valori di resistenza alla tensione, compressione, flessione e durezza. I componenti incorporati nel polimero e nel monomero consentono di realizzare protesi provvisorie e ribasature, dirette e indirette, **resistenti all'attacco batterico**. Questo permette di gestire con maggior semplicità lo stato infiammatorio, provocato dai batteri, che disturba proprio nel momento della presa d'impronta (specie con il filo retrattore). Da utilizzare sia in laboratorio per la realizzazione della protesi e la ribasatura indiretta che in studio per protesi e ribasatura dirette.

25 410K10 Sintodent Bianca Starter Kit: 4 Flaconi da 50 g di Polimero (1 cad. colori A2, C2, A3.5, Universal (incisale) 1 Flacone da 125 ml di monomero. **€ 92,20 86**

Tecnica

1. Versare prima la polvere poi il liquido nel dappen in vetro.
2. Aggiungere lentamente il monomero fino a ottenere un effetto di sabbia bagnata (20% in meno rispetto alle resine tradizionali).
3. L'impasto SINTODENT deve risultare leggermente più denso rispetto agli standard.
4. Mescolare lentamente per 10 secondi e far riposare per 30 secondi, poi procedere (fattori variabili in base alle stagioni).

Privo di HEMA

Film 5µm

NEW



€ 55

(€ 73)

- Migliori proprietà grazie alla tecnologia dei monomeri quadrifunzionali
- Forte legame adesivo
- Facile utilizzo
- Minimo spessore della pellicola per la massima estetica

Semplice applicazione.

Si inizia la ricostruzione in meno di 30 secondi, senza aspettare!

BEAUTIBOND XTREME Adesivo Universale Monocomponente

Adesivo automordenzante monocomponente di ultima generazione con nuovo Silano **ARS (Acid-Resistant-Silane)** indicato per ricostruzioni estetiche in composito, riparazioni di restauri, cementazione definitiva di restauri indiretti (comprese faccette) e ricostruzione di monconi.

Grazie al nuovo Silano ARS, BeautiBond Xtreme aderisce a smalto, dentina e ad un'ampia gamma di materiali per restauri indiretti (composito, leghe in metalli preziosi e non preziosi, vetroceramica, allumina e ossido di zirconio). Non è necessario un primer aggiuntivo.



Video



22 542449 Beautibond XTreme, 5ml, €73



1. Applicare l'adesivo sulla superficie d'adesione (frizionare per 20 sec. direttamente e dopo la mordenzatura con acido fosforico). Nessun tempo di attesa.
2. Asciugare prima con un getto d'aria delicato per 3 sec. poi con un getto d'aria forte.
3. Fotopolimerizzare (LED 5 sec./ ALOGENA 10 sec.).

Se dopo l'asciugatura ad aria l'adesivo non presenta una superficie lucida ed uniforme, ripetere i passaggi 1 e 2.

BEAUTIFIL Flow Plus



Per ricostruzioni estetiche nei settori anteriori e posteriori

Nuovo composito ibrido fluido a due viscosità Radiopaco

- Tecnologia Shofu Giomer PRG
- Alto rilascio e ricarica di fluoro



SuperOfferta: 3 Siringhe a scelta + 1 in omaggio € 95,80 (cad. € 23,95)

F00 Siringa 2,2 g + 5 puntali
€ 30,90

Colore	Cod
A1	22 572301
A2	22 572302
A3	22 572303
A3,5	22 572304
A4	22 572305
B1	22 572306
B2	22 572307
C2	22 572308
D2	22 572309
SA0,5	22 572300
SA0,50 (opaco A0,5)	22 572310
A10 (opaco A1)	22 572311
A20 (opaco A2)	22 572312
Inc (Incisal)	22 572314
BW (Bleaching White)	22 572315

F03 Siringa 2,2 g + 5 puntali
€ 30,90

Colore	Cod
A1	22 572321
A2	22 572322
A3	22 572323
A3,5	22 572324
A4	22 572325
B1	22 572326
B2	22 572327
C2	22 572328
D2	22 572329
SA0,5	22 572320
A20 (opaco A2)	22 572332
A30 (opaco A3)	22 572333
Inc (Incisal)	22 572334
BW (Bleaching White)	22 572335
MI (Milky)	22 572336
CV (Cervical)	22 572337



F00 Tissotropico 100%, scorre come desiderato con una modellabilità eccezionale per un'agevole sagomatura dell'anatomia occlusale, delle creste prossimali e dei dettagli complessi della superficie.



F03 Moderata scorrevolezza per la ricostruzione di fessure, modifica del profilo superficiale dei box gengivali e come liner di base.

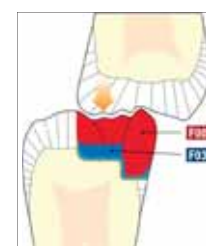

- Restauri dalla I alla V classe, comprese le superfici occlusali
- Eccellente lavorabilità e ottima lucidabilità
- Protezione duratura della salute dentale con la tecnologia PRG
- Straordinarie caratteristiche fisiche
- Compatibile con tutti i sistemi adesivi convenzionali
- Estetica naturale grazie all'effetto camaleontico



Caso clinico, prima e dopo il restauro con BEAUTIFIL II Enamel

BEAUTIFIL II Enamel Masse Smalto indicate per restauri estetici diretti sia anteriori che posteriori incluse superfici occlusali

- Restauri policromatici grazie all'effetto camaleonte
- Alternativa alle faccette in ceramica
- Realizzazione di restauri altamente estetici stratificando e miscelando i colori
- Analogo al concetto cromatico della ceramica – semplice corrispondenza cromatica.

Rilascio e ricarica di fluoro



BeautiFil II Enamel - Siringa da 2,5 g			
Translucent	High-Value Transluc.	Low-Value Transluc.	Amber
22 57250	22 57251	22 57252	22 57253

1
SIRINGA
a scelta
€ 42

Composito Masse estetiche gengivali

BEAUTIFIL II GINGIVA



Caso clinico, prima e dopo il restauro con BEAUTIFIL II Gingiva Light Pink

BEAUTIFIL II Gingiva

Riproduzione delle aree gengivali

- Indicato per recessioni, abutment e bordi di corone esposti, erosioni radicolari, papille assenti
- Colori stratificabili e miscelabili per soluzioni estetiche senza chirurgia
- Perfetto per restauri di V classe.

1
SIRINGA
a scelta
€ **42**



Rilascio e ricarica di fluoro

Beautiful II Gingiva - Siringa da 2,5 g				
Light Pink	Dark Pink	Violet	Brown	Orange
22 57256	22 57257	22 57258	22 57259	22 57260

Cemento di fissaggio vetroionomerico



GLASIONOMER
CX-PLUS



Cemento vetroionomerico utilizzato per la cementazione di perni, corone, ponti anche estesi, inlay, onlay e bracket ortodontici. Lungo tempo di lavorazione con **RILASCIO E RICARICA DI FLUORO**. **RADIOPACO**.

- INDICAZIONI:
- Perni
 - Corone e ponti metalloceramica
 - Corone e ponti in zirconio
 - Ponti estesi
 - Restauri in ceramica integrale
 - Inlay
 - Bracket ortodontici.

Codice	PN SH	Descrizione	Off.
22 55166	(1166)	CX-PLUS Set polvere 35 g. liquido 17 ml	€ 59,50

Cemento composito duale STUDIO/LABORATORIO



BEAUTICEM SA



Solo
11,8 µ



La polimerizzazione di due secondi assicura un'agevole pulizia dei margini.

BEAUTICEM SA SHOFU Cemento duale universale

Automordenzante. Unisce adesivamente in modo semplice, veloce e affidabile la sostanza dura del dente con tutti i materiali per restauri indiretti e tutti i tipi di restauro. Non necessita di bonding o condizionamento. È radiopaco.

- Inlay, onlay, corone e ponti in ceramica integrale
- Corone e ponti in Zirconia
- Protesi in leghe preziose, semi-preziose, non preziose e anche in titanio
- Corone e ponti in metalloceramica
- Restauri CAD/CAM Inlay, onlay, corone e ponti in composito indiretto
- Restauri in ceramica integrale, composito e metallo su abutment implantari
- Perni moncone in metallo e composito.

Beauticem SA : 5 ml + 10 p.li € 98	
22 555213 Beauticem SA Clear	22 555214 Beauticem SA Ivory

€ **74**

Cemento a base di resina duale



RESICEM



€ **89**

Eccellenti proprietà estetiche e fisiche indicato per la cementazione di tutti i tipi di materiali per restauri indiretti. Spessore ultrasottile. **Radiopaco**. A polimerizzazione duale con primer autocondizionante. Indicazioni: cementazione adesiva di ricostruzioni integrali in ceramica ad alta resistenza (zirconia e allumina)

- Cementazione adesiva di faccette indirette in composito o ceramica, corone, ponti, intarsi e ponti armati
- Riparazione di ricostruzione e protesi
- Cementazione di svariati tipi di perni monconi in resina/metallo/fibra di vetro.

Estetica: 2 gradazioni ultra stabili, Trasparente e Avorio, con elevata trasparenza per un'ottima armonizzazione, indipendentemente dallo spessore della pellicola di cemento.

Resicem pasta 5 ml + 10 cannule di miscelazione	
22 555221 Resicem Clear	22 555222 Resicem Ivory

Caratteristiche fisiche/meccaniche.
Polimerizzazione: duale.
Resistenza alla flessione: 147 MPa
Assorbimento d'acqua: 25 µg/mm³
Solubilità: trascurabile

La marginatura, Prof. Loris Prosper

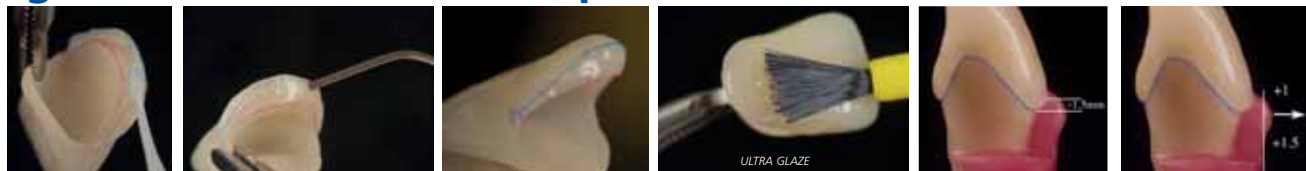

Ultra Glaze Temp LC Sigillante fotopolimerizzabile monocomponente per provvisori

- Migliora l'estetica e i tempi nella finitura finale di ponti e corone provvisorie, denti artificiali, materiali in PMMA, Ceramica ibrica, CAD/CAM, compositi indiretti, ecc.
- Con Ultra Glaze non è più un problema trattare anche le aree occlusali e le zone interprossimali delle restaurazioni indirette in composito
- Ultra Glaze garantisce ottimi risultati per un livello estetico di lucidatura superiore rispetto alle lunghe e mediocri procedure meccaniche.

25 01391 Ultra Glaze Temp LC 30 ml

€ 59 € 46



RESIN GLAZE Sigillante per provvisori

Materiale fotopolimerizzabile per la sigillatura provvisoria di restauri protesici. L'adesione del materiale (Liquid) può essere aumentata con l'utilizzo del primer dedicato.

Indicazioni. Per la sigillatura provvisoria di denti protesici in resina, materiali acrilici per basi di protesi, materiali in PMMA e in ceramica ibrida per CAD/CAM, compositi indiretti e materiali provvisori

22 54003 Resin Glaze Primer 6 ml

€ 44

22 54004 Resin Glaze Liquid 6 ml

€ 33

Rifinitura Zirconio-Ceramica-Disilicato di Litio



DURA-GREEN DIA

Punte abrasive diamantate per sgrossare e rifinire: ossido di zirconio, disilicato di litio, ossido di alluminio, zirconio integrale, ceramica da pressare e stratificare e superfici in metallo



Forma	CY5	FL3	IC5	KN7	RD2	RD3	TC2	TC4	WH6
ISO-N.	056	031	070	125	024	035	025	040	125
HP	30 51156	30 51158	30 51162	30 51154		30 51159	30 51161	30 51155	30 51157
CA		30 51163				30 51164	30 51165		
FG		30 51168			30 51167				



OFFERTA
1 cf. a scelta
€ 32

* N. cf. 3 pz.
** N. cf. 2 pz.

Min⁻¹ Max. 30.000

Calset 59 33610

Made in USA
by Addent

Nuovo Calset MultiPro

Calset AdDent

Riscaldatore compositi, anestetici e irriganti

Indispensabile per migliorare la lavorazione dei compositi e la loro polimerizzazione

59 33608-64 NEW Calset MultiPro sistema completo con base scaldante, Tray MultiPro, cavi e trasformatore: € 995 € 895



Faccette



59 33608-64



Compule



Anestetico

59 33610	Calset base risc. + Tray per siringhe oppure Calset con Tray a scelta	€ 695
59 33613	Tray per faccette	€ 235
59 33611	Tray per compositi in compule	€ 220
59 33612	Tray per tre carpule di anestetico	€ 220
59 33654	Nuovo MultiPro Tray per compule, siringhe e/o strumenti	€ 370

LDX™

DENTAL CURING LIGHT

LED a banda larga 390-480 nm - 8 modalità specifiche

Low Ramp Standard High FastOrtho Turbo Plaquelnsp Carieslnsp

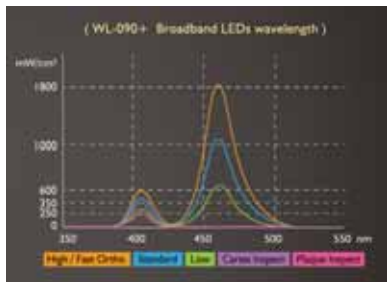

Multi Led per garantire l'attivazione di qualunque fotoattivatore presente nei materiali odontoiatrici 390-480 nm.



POLIMERIZZATRICE E RILEVATORE DI PLACCA E CARIE

Frutto della ricerca e selezione per garantire ai dentisti la **miglior lampada** per polimerizzare. È in grado di agire su tutti i fotoattivatori, la lunghezza d'onda della luce infatti è compresa tra **390-480 nm**. L'intensità può raggiungere i **2490mW/cm²**. Può polimerizzare in **3 secondi** lo strato di composito di oltre **2 mm**. Queste caratteristiche consentono di agire efficacemente con tutti i foto iniziatori, Fenilpropanedione (PPD) e il Lucirine TPO.

- La **guida luminosa turbo** è realizzata in vera fibra ottica e acrilico non inferiore che ottimizzano la conduzione della luce riducendo al minimo la dispersione della stessa dalla sorgente alla punta; è così assicurata la massima intensità possibile di luce alla punta della guida luminosa
- Il cestello dissipatore di calore ad alta efficienza è progettato insieme al sistema di protezione per prevenire le alte temperature. Anche il circuito di protezione termica è progettato con una modalità di sicurezza per proteggere la lampada dal surriscaldamento
- La memorizzazione automatica dell'ultima operazione è un'altra caratteristica unica di questa lampada
- Il sistema comprende il radiometro in display incorporato e il sistema di interruzione automatica per il risparmio energetico della batteria.



Con il filtro fluorescente Find sarà facile identificare placca e carie; con lo specchio Find il paziente può visualizzare anch'egli senza il riflesso della luce.

59 033291 Sistema completo Lampada LDX WL090‡ • Batteria ricaricabile Hi-Tech 3,7V/2500mAh • Supporto per ricarica e display • Alimentatore • 1 Guida luminosa a fibre ottiche Ø 11-8mm • 1 Filtro arancione • 2 puntali protettivi antiriflesso • 1 filtro ottico Find • 1 Specchio Find • 10 Guaine per fotopolimerizzatore • 20 Guaine per guide.

OMAGGIO 1 Guida luminosa fibre ottiche Ø 11-5mm

€ 790
595

PR LD+LM € 760

59 033291 Lampada LDX WL090‡ (come sopra)
e
16 37331 Transilluminatore LMDX3 con fibra ottica.

€ 1.055
750

FULL LIGHT SPECTRUM Nuova lampada ad ampio spettro

Lo stato dell'arte per la polimerizzazione con la tecnologia LED



PERIODENT F.L.S. Special C

- Costruzione in alluminio fresato di alta qualità
- 8 modalità e tempi, leggibili nel display
- Rilevamento della carie
- Fino a 3000 mW/cm2 fascio collimato
- Universale: ampio Spettro 385nm-515nm con doppia lunghezza d'onda che copre sia la luce ultravioletta che quella visibile (blu)
- Design sottile e leggero
- Tutto incluso! Compreso 4 punte per lenti micropolimerizzanti

€ 750
€ 550

NEW

Simply the best

59 P31FS340	Lampada F.L.S. Nero, Set completo
59 P31FS342	Filtro protettivo FSC2
59 P31FS343	Adattatore USB-C
59 P31FS344	Batteria FSC4



59 P31FS345A	Lente Endo Guide
59 P31FS345B	Lente Microcure Ball 3,0 mm.
59 P31FS345C	Lente Microcure Ball 2,2 mm.
59 P31FS345D	Lente Microcure

Filtro protettivo FSC2



Adattatore USB-C



Batteria FSC4



Cera Resin Bond Kit



CRB-Ceraresin Bond SHOFU Sistema per tutte le riparazioni di Chipping dei rivestimenti in ceramica, composito.

CeraMage Up. Resine acriliche. Fibra di vetro. Fibra di carbonio. Peek/resina stampa 3D. PMMA/compositi/graphene.

Ideale per unire in modo sicuro e duraturo diversi materiali sia per un utilizzo intraorale che extraorale. È per esempio possibile integrare restauri ceramici con materiali fotopolimerizzabili; inoltre CRB unisce resine che polimerizzano a freddo con resine e compositi fotopolimerizzabili. Non vi sono limiti alla caratterizzazione di denti per le protesi con materiali fotopolimerizzabili.

22 54741 Cera Resin Bond Kit € 485,50 € 175
1 Flacone Bond n.1 6 ml, 1 Flacone Bond n.2 5 ml, 50 Penn, monouso, 5 Vaschette

PORCELAIN ETCH E SILANE ULTRADENT
Mordenzatura della Ceramica / Silanizzazione

La mordenzatura con Acido Fluoridrico seguita dalla silanizzazione conduce a valori di adesione sulla ceramica molto alti. Le ricerche dimostrano che l'uso di Silane in combinazione con Porcelain Etch e PQ1 o PermaQuick Bonding Resin assicura valori di adesione altissimi rispetto ad altri prodotti per l'adesione su ceramica.

- Facile controllo e posizionamento, non macchia composito o resina
- Silano monocomponente.



1 minuto di mordenzatura quindi sciacquo e asciugatura con aria.

1 minuto di silanizzazione quindi asciugare con acqua e proseguire con l'adesivo.

Tempi di mordenzatura in base al tipo di ceramica

ACIDO FLUORIDRICO 9,5%

- Cer. feldspatica 60 sec.
- Cer con Leucite 25 sec.
- Disilicato di Litio 10 sec.

Mordenzatura di una ceramica integrale. Protocollo su www.ilic.it Prof L. Prosper

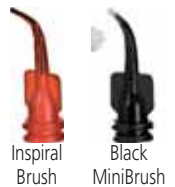

Black Mini Brush

Porcelain Etch è facilmente identificabile grazie al suo colore giallo e non cola.

22 11405 Porcelain Etch Kit. 95,00
2 Sir. 1,2 ml (0,96 g) Silane, 2 Sir. 1,2 ml (1,33 g) Porcelain Etch (9,5%) - 20 Black Mini Brush Tip, 20 Inspiral Brush Tip

22 11406 Porcelain Etch 2 Sir. da 1,2 ml (1,33 g). 39,00

22 11410 Silano 2 Siringhe da 1,2 ml (0,96) g. 29,50

46 12190 Black Mini Brush - 20 pz. 19,00

46 12710 Inspiral Brush - 20 pz. € 22,20 € 12 • 2 € 10 cad.

Chu Aesthetic Set

Per la standardizzazione che ottimizza le procedure per i restauri estetici



33 H81100 Chu Aesthetic Set.
Contiene: manico SAT: 2+2 calibri (T-Bar + Inline), 2+2 calibri all. Core, 1 calibro sonda, 1 cassetta Inox € 325 € 270

SpotIt angolato



SpotIt diretto

SPOT-IT Rivelatori di contatti per protesi fissa

- Indicazioni esatte
- Accesso ottimale grazie al design, diritto o angolato
- Uso agevole, non serve assistenza. Accurato e fa risparmiare tempo
- Nessun pasticcio, indicazioni chiare, non lascia segni oltre l'area di contatto.



Spot-It € 39 € 29		
19 95312	19 95313	19 95311
Ass. 9 diritti + 9 ang.	Diritto 18 pz.	Angolato 18 pz.

Check-Film

Articulating Film

21 microns



CHECK-FILM

Film Universale 21 µm per micro-correzioni

Caratteristiche-Vantaggi:

- Super sottile, significa maggiore precisione
- Non innescherà riflessi mandibolari che potrebbero spostare il morso
- Produce costantemente segni nitidi di facile interpretazione
- Non creerà false marcature
- Si allunga ma non si spezza, superiore deformazione plastica.

Check Film 2 lati, 280 strisce 90 x 22 mm € 33,50 € 29

19 C5018
Nero/Nero

19 C5021
Rosso/Rosso

19 C5017
Rosso/Nero

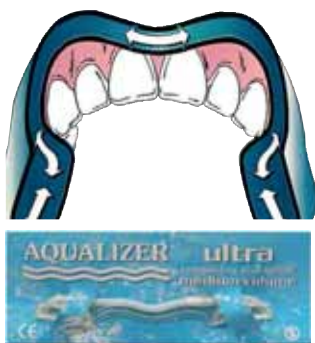

AQUALIZER

Bite idraulico che sfrutta il principio dei vasi comunicanti per il riequilibrio muscolare. Strumento ideale per la rilevazione centrica muscolare. Il trattamento di disturbi temporomandibolari ora è più semplice!

19 37110 Aqualizer Kit Ultra assortiti, 10 pezzi

19 37111 10 Bassi 19 37112 10 Medi 19 37113 10 Alti

10 Aqualizer a scelta € 325 € 275



Spray Arti Spray Bausch

- Per il controllo dei contatti occlusali e della precisione di ponti e corone
- Lascia uno strato di colore sottilissimo, facilmente eliminabile con acqua
- I componenti di Arti-Spray sono innocui. 1 flacone 75 ml.

19 35285	19 35286	19 35287	19 35288
Bianco	Rosso	Blu	Verde

€ 19,50 € 16

NEW



Autoclavabile 121°

LEAF GAUGE HUFFMAN Calibro per misurazioni

Strisce **sterilizzabili** e disinfettabili (NO alcool o glutaraldeide) e riutilizzabili. Molto utile per **equilibratura occlusale** e **coronoplastiche**, dove viene utilizzato in modo incrementale; quale **deprogrammatore anteriore** nella presa delle registrazioni di centrica; per il **mantenimento della dimensione verticale** nelle registrazioni interocclusali e per la **diagnosi iniziale delle prematurità** nei disturbi dell'ATM.

19 95H20 Calibro Huffman Leaf Gauge € 59 € 49



FLEXIMETER-STRIPS Calibri di preparazione

Ideali per la valutazione degli spazi e per la preparazione dei provvisori precedente l'intervento odontoiatrico. Prodotti con uno speciale caucciù al silicone. Sterilizzabile fino a 200°C.

€ 26,70 22

19 35250 1,0 mm 15 pz.	19 35251 1,5 mm 15 pz.	19 35252 2,0 mm 15 pz.	19 35253 ass. 15 pz

Fleximeter
confezione
assortita



Pinze Miller Per carta da articolazione

Hi-Tech German S.Steel

19 09119 Pinzetta Miller dritta

€ 16,50 € 12,50

19 09118 Pinzetta Miller curva

€ 16,50 € 12,50

- Prefabbricato - Una misura che si adatta a tutti.
- Confezionato singolarmente in busta igienica compresa etichettatura individuale per ogni paziente.
- Pronto all'uso - Non necessita di preparazione.
- Fatto di PP (polipropilene) non tossico.



- Si applica direttamente nella bocca del paziente con comuni materiali dentali.
- Confortevole per il paziente la Registrazione del morso di centrica.
- Immediata visualizzazione dei movimenti mandibolari (Registrazione dell'Arco Gotico).

TECNICA DI REGISTRAZIONE



Dopo aver montato i modelli, la dimensione verticale viene abbassata in articolatore fino a quando il primo contatto di interferenza occlusale in posizione CR può essere rilevato con Shimstock Foil (Bausch Arti-Fol Metallic BK 38). Questo primo contatto in CR dovrebbe essere riproducibile anche sul paziente con Articulating Paper (Bausch Progress 100).

Contatto occlusale iniziale in (CR)



È corretto questo contatto occlusale iniziale?

Questa posizione potrebbe essere probabilmente in CR (Relazione Centrica). Per verificare questa posizione, i modelli vengono spostati in massima (posizione ICP). In questa posizione non c'è coincidenza fra la posizione fisiologica e ICP.

Massima intercuspidação (ICP/CO)



Posizione CR / Posizione ICP

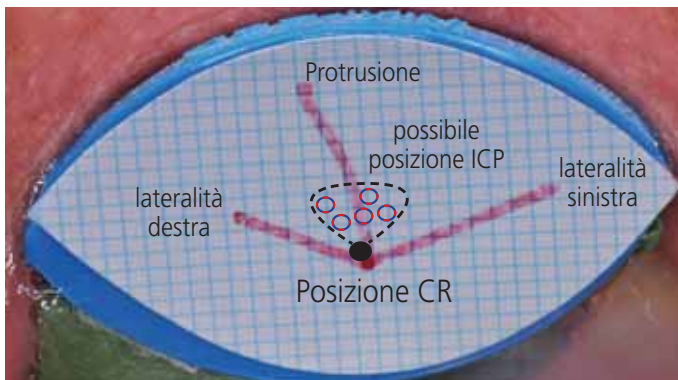

Se la posizione ICP può essere rilevata nel piano di movimento della mandibola, la posizione CR è corretta. Se non è possibile rilevare una posizione ICP tra i modelli di gesso, la divergenza può essere riscontrata in uno dei passaggi precedenti.

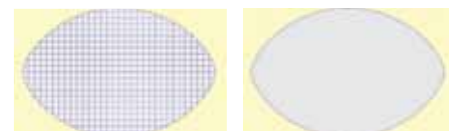

Con le etichette millimetriche autoadesive, il movimento della mascella inferiore può essere registrato anche con una pellicola per test di occlusione (Arti-Fol). Questa etichetta può essere sigillata con l'etichetta di plastica allegata e conservata nella cartella del paziente.

AFR-Mini-Reg • CR Bite Wax

19 36100	AFR Basic Set, contiene: 5 AFR + 5 CR Bite Wax	€ 65
19 36101	AFR Starter set, contiene: 1 AFR + 2 CR Bite Wax	€ 28
19 36102	Bite Registration Wax, 10 pz. CR Bite Wax	€ 28



AFR 100 Basic Set



AFR 101 Starter Set



SUPER-SNAP SHOFU Sistema Lucidatura Compositi, dischi e strip

• Senza anello centrale - Lavoro rapido in totale sicurezza • Base in silicone morbido - Sicuro • Montaggio diretto sul mandrino - Rapido e agevole • Dischi ultrasottili estremamente flessibili, sotto pressione si piegano senza rompersi permettendo così un facile accesso alle aree interdentali.

- 30 55500 Super-Snap Disk Kit € **60**
180 dischi (100 standard, 80 Mini), 2 Mandrini CA, 2 Dura White pietre (1 CN1, 1 FL2), 1 Composite Fine Midi Point, gambo CA
- 30 55505 Super-Snap Mini Kit € **20**
48 dischi (32 standard, 16 Mini), 1 Mandrino CA /, 2 Dura White pietre (1 CN1, 1 FL2), 1 Composite Fine Midi Point, gambo CA
- 30 5M439 Mandrini CA metallo 6 pz. **18,50**
- 30 5M440 Mandrini CA plastica 100 pz. **32,00**
- 30 5M438 Mandrini FG metallo 6 pz. **18,50**

Conf. 50 pz. 2 € 15,50 cad.	Sagomatura		Rifinitura				Lucidatura		Superlucidatura	
	Standard	Mini	Standard	Mini	Standard	Mini	Standard	Mini	Standard	Mini
Tipo	Standard	Mini	Standard	Mini	Standard	Mini	Standard	Mini	Standard	Mini
Codice 30+	55506	55507	55508	55509	55528	55522	55501	55519	55502	55521
Lato abrasivo	<1 lato, sopra>			1 lato, sotto		<2 lati abrasivi>				
Colore/Grana	Nero (grana grossa)		Viola (grana media)				Verde (grana fine)		Rosso (grana superfine)	

BEAUTICEM VENEER Cemento resinoso ad elevata stabilità cromatica per restauri estetici

BeutiCem può essere fotopolimerizzato in qualsiasi momento per un facile risultato eccezionale. Veneers, intarsi e onlay possono essere appoggiati e posizionati senza doversi precipitare, senza alcun limite di tempo. Oltre la pratica dimensione della siringa, la consistenza liscia e la buona scorrevolezza della pasta, agevolano l'applicazione precisa e mirata.

Il piccolo diametro della punta della siringa riduce al minimo il cemento in eccesso rendendo facile l'asportazione.

Il filler bioattivo S-PRG di questo materiale Giomer aiuta a proteggere il dente contro la carie, contribuendo alla salute orale sostenibile.

La pasta **Try-in** dedicata al BeutiCem è solubile in acqua, facilmente rimovibile e facilita la selezione corretta della tonalità del BeutiCem Veneer prima della cementazione definitiva del restauro

BeutiCem Veneer è disponibile in cinque tonalità:

- L-Value, M-Value e H-Value sono adatte per le preparazioni sotto gengivali; si differenziano nel valore ma non nel colore o croma
- Ivory-L e Ivory-D sono indicati per i casi in cui i margini sono sopra gengivali e per intarsi fino a 2 mm di spessore.

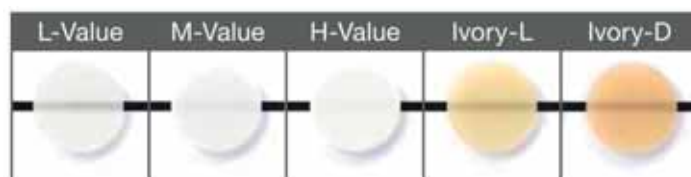

Prova della tonalità con Try-in Paste prima di posizionare la restaurazione indiretta



L-Value M-Value H-Value



VANTAGGI

Selezione intuitiva della tonalità

- Stabilità della tonalità grazie alla composizione priva di ammine.
- Eccezionale facilità d'uso
- Rilascio e ricarica di fluoro
- Try-in Paste, della medesima tonalità
- Ottima corrispondenza di tonalità tra Try-in e il cemento polimerizzato.

Adesivo universale monocomponente

BeutiBond X-treme

Con il nuovo Silano **ARS (Acid-Resistant Silane Coupling Agent)** indicato per ricostruzioni estetiche in composito, riparazioni di restauri, cementazione definitiva di restauri indiretti (comprese faccette) e ricostruzioni di monconi.

22 542449 5 ml € **55**



	BeutiCem Veneer 2 gr. € 39	BeutiCem TRY-In 1,2 gr. € 22
L-value	22 55004	22 55009
M-value	22 55005	22 55010
H-value	22 55006	22 55011
Ivory-L	22 55007	22 55012
Ivory-D	22 55008	22 55013

12,5 ml



CONDAC

Inspirial
Brush



omaggio:
L.A.B. Tech

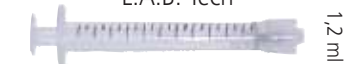

1,2 ml

Vuote da 1,2 ml possono essere riempite in modo igienico e rapido dalla siringa IndiSpense.

CONDAC 37% FGM

Mordenzante smalto-dentinale al 37% e acqua

- Ottima solubilità in acqua per un risciacquo rapido e completo
- Blu per facilitare il controllo durante l'applicazione

22 F1293 Condac 37% - 1 siringa 12,5 ml € 25 + omaggio

20 siringhe L.A.B. 1,2 ml 46 1110543/20

+ 20 Ultradent Inspirial Brush 46 12710

PUNTE APPLICATIVE PERIODENT

Mordenzanti	46 P2127	Light Blue 23 ga. 100 pz
MTA, comp. fluidi, Diga chim.	46 P2085	Tips Black 20 ga. 100 pz.
Universale	46 P2027	Tips Pink 18 ga. 100 pz.
€ 15,90		



Light Blue

Black

Pink

LITE ART



**PARTICELLE
MICROFINI**

**CONSISTENZA
OMOGENEA**

**ALTAMENTE
COPRENTI**

**DOSAGGIO
CALIBRATO
PUNTALI
EXTRA SOTTILI**

**MATERIALE
DEFINITIVO**



**COLORAZIONE
ACRILICO
COMPOSITO
CERAMICHE
IBRIDE
PMMA
FIBRA DI
VETRO**

**ELEVATA
FLUORESCENZA**

**AMPIA GAMMA
DI
COLORAZIONI**

Lite art

Per compositi da laboratorio.

Colori espressivi per caratterizzazioni individuali. I colori in pasta fotoindurenti Lite Art sono fluorescenti e riproducono gli effetti cromatici riscontrabili in natura.

Colore	Codice colore	Esempio di utilizzo					
		Adattamento cromatico	Cervical	Effetti intensivi	Incisal	Gum	Miscela di colori
White	W			●	●		●
Black	B	●		●			●
Red	R					●	●
A-Shade	AS	●	●				
B-Shade	BS	●	●				
Khaki	K		●	●			
Orange	O	●	●	●			
Blue Gray	BF-G				●		
Violet	V	●			●	●	
Orange Brown	O-Br		●	●	●		
Dark Red Brown	DR-Br		●	●			
Black Brown	B-Br		●	●			
Cyan	Cyan						●
Magenta	Magenta						●
Yellow	Y						●

Tutti i colori LITE ART sono utilizzabili singolarmente o miscelati fra di loro. Mescolando i colori primari Cyan, Magenta e Yellow si possono realizzare tutti i colori individuali del sistema ceramico Vintage Art. Per realizzare caratterizzazioni cromatiche sono disponibili dodici colori e tonalità premiscelate, che riproducono gli effetti cromatici dei denti naturali e la pigmentazione della gengiva.

Fluorescenza naturale

I supercolori in pasta LITE ART sono altamente fluorescenti proprio come i denti naturali. L'effetto naturale è mantenuto anche in condizioni di illuminazione artificiale.



In condizioni di luce naturale



Alla luce ultravioletta persino i colori scuri riflettono in modo vitale e naturale



OFFERTA
1 siringa a scelta
€ 21

Resin Glaze sigillante resina/composito

Materiale fotopolimerizzabile per la sigillatura di denti protesici in resina/composito, ceramica ibrida, PMMA, materiali acrilici per basi di protesi.

COLORAZIONE SUPERFICIALE

**IRRUVIDIRE LA SUPERFICIE
CON FRESA DURA GREEN
e/o SABBIARE 50 μ m 1-2 bar**

**APPLICARE
RESIN GLAZE PRIMER
LASCIARE AGIRE 10"**

**APPLICARE STRATO
SOTTILE
RESIN GLAZE LIQUID
FOTOPOLIMERIZZARE 3'**

PN Y0003

PN Y0004

PS: NON VAPORIZZARE

OFFERTA Resin Glaze Primer € 44

OFFERTA Resin Glaze Liquid € 33



Questo libro si propone di descrivere una metodologia di lavoro che garantisca un restauro assolutamente naturale, in armonia con la dentatura rimanente, analizzando tutte le fasi lavorative, dalla diagnosi e dal piano di trattamento, alla cementazione del manufatto definitivo, passando per la preparazione, provvisoria e presa dell'impronta.

OFFERTA per i partecipanti al corso € 90

<p>Estetica Dentale Eccellente</p>	<p>Parodontologia & Odontoiatria ricostruttiva</p>	<p>Teamwork Clinic</p>
-------------------------------------------	---------------------------------------------------------------	-------------------------------

ORGANIZER: RESTORATIVE TRAY e IMPLANT Tray per procedure ricostruttive e implantari

Restorative: la posizione dei compartimenti riproduce quella dell'arcata per Veneers, inlays e onlines, compositi. Spazi per vaschette monouso per adesivi e cementi, pennelli e materiali. Grazie al trattamento speciale, si può scrivere sopra il coperchio filtrante protettivo il numero del dente corrispondente. Dimensioni: 17,46x11,75x1,59 cm. Colore: viola neon.

Implant: veloce e facile riconoscimento dei componenti implantari. La forma dell'Organizer copia l'arcata per il riposizionamento degli impianti. I comparti separati evitano che i componenti si mischino. La plastica lubrificata consente di scrivere il numero del dente nell'area corrispondente. Il coperchio mantiene i componenti in sicurezza.

• Coperchio è uno schermo anti UV

55 38295R Restorative Organizer
+ 25 dappen



€ 46,95 € 37

55 38290B Implant Organizer
1 pz



€ 41,40 € 34

WAMkey



WAMKEY Sistema eccezionale per rimuovere qualsiasi corona o ponte cementati con qualunque materiale!

DELICATO • La pressione esercitata da WAMkey® sul dente di supporto aumenta progressivamente fino alla rimozione, senza scatti, con una procedura assolutamente **indolore**. Senza anestesia, il paziente avverte al massimo la sensazione di masticare un alimento duro.

RAPIDO ED ECONOMICO • Rimozione **molto facile** di una corona in **1-2 min.**
• Ponti e corone riutilizzabili per un risparmio di tempo, denaro e materiali (evitare di tagliare l'intera protesi, comporta anche il risparmio di frese e contrangoli). WAMkey è **efficace in oltre il 90% dei casi**.

PRESERVA LE CORONE • Le aree cervicali, occlusali e punti di contatto sono preservati. La protesi rimossa rimane funzionale dopo una semplice otturazione in ambulatorio, o una riparazione in laboratorio; e potrà servire da provvisorio o da protesi permanente.

33 14510 WAMKEY KIT 3 chiavi assortite WAM - 1 CD interattivo € 370 € 290



PERIODENT 



grazie Prof. Loris Prosper

Toglicorone Wynman

Per afferrare i provvisori e rimuoverli senza problemi di accessibilità o scivolamento!

33 04131
Wynman TC
€ 195 € 125

Richwil Blocchetti toglicorone

In resina atossica idrosolubile per rimuovere intarsi, corone, ponti, senza il rischio di danneggiarli. Il blocchetto scaldato in acqua aderisce alla struttura dentaria, ceramica, metalli e resina; la rimozione avviene con la forza esercitata dal paziente.



33 59901 50 in bustine da 2 pz. € 58,50 € 45



PINZETTA RIMOZIONE CORONE - MONCONI

Lunghezza 13,35 cm Completamente sterilizzabili. Punta arrotondate ampie, 3 mm, in carburo, zigrinate per una presa antiscivolo senza compromessi. Per corone, monconi e ponti.

Facilitano la rimozione di ponti provvisori e perni rotti.

33 3401 Pinzette Porta/leva-corone PCF-N-45CCR con testina a 45° N/S € 138 € 80



Separatori Elliot - Ivory 14

Utilissimo anche per la cementazione contemporanea di due faccette, situazione in cui i punti di contatto creano problemi. Si procede con la prova di faccetta alla volta; poi se ne cementa 1 e, dopo aver rimosso il cemento eccedente, si posiziona l'altra con il separatore in sede.

33 071902 Separatore Elliot € 64 € 52

33 071914 Separatore IVORY 14 € 64 € 52



Fallo in modo che non si rompa con Ribbond!

Le fibre Ribbond consentono di realizzare protesi super resistenti e durevoli alla poltrona in una seduta.



Ribbond "Wall Papering Technique" Dr. Simone Deliperi



Ribbond non ha scadenza, e quindi ha un effetto positivo sulla riduzione di sprechi e costi



26 3903



Le fibre di rinforzo Gold "Standard" dal 1991

Il migliore e più facile da usare: Ribbond non ha memoria e ciò rende il posizionamento estremamente facile

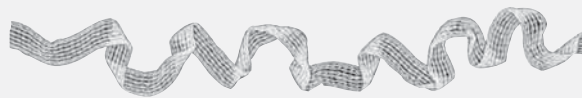

Minimo spessore di adesione:

- massimo effetto ed efficacia del laminato
- maneggevolezza superiore
- massimo confort del paziente

RIBBOND Nastro di Rinforzo Multifunzionale. In polietilene, applicabile con le Tecniche Adesive

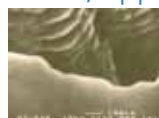

Tattamento al plasma a garanzia dell'adesione chimica



Tessitura brevettata Ribbond, fornisce una rete di fibre intrecciate tessute che ferma la propagazione delle incrinature grazie al trasferimento multidirezionale delle forze

Resistenza alla frattura superiore le stesse fibre Ribbond sono utilizzate per creare i giubbotti antiproiettile

Prova Ribbond Ultra! Ribbond-Original diviene il "Gold Standard" nelle fibre di rinforzo dentali dal 1991. Da allora Ribbond ha portato numerosi miglioramenti. Le fibre **Ribbond Ultra**, introdotte nel **2013**, è il più sottile degli altri prodotti Ribbond e intuitivamente ha maggiori qualità di resistenza. **Ribbond Ultra** è più facile da usare, le protesi sono più sottili e confortevoli per i pazienti e sicuramente garantirà risultati clinici duraturi.

Promo IntroSet PR RSET+FW € 491,26 iva compresa
26 32500 Ribbond Ultra, Kit Assortito, 3 Nastri da 22 cm:
2, 3, 4 mm + Manuale € 407 € 340 + iva 4%
+ omaggio Fiber Wetting Resin (€ 43)
+ Forbici Ribbond € 93 € 73 + iva 22%

Ribbond
State
of the
Art!



RIBBOND Ricambi Ultra spessore 0,12 mm

	Ortho 1 mm	2 mm	3 mm	4 mm
68 cm	26 32501	26 32502	26 32503	26 32504
22 cm	26 32511	26 32512	26 32513	26 32514

68 cm € 407 € 310 • 22 cm € 180,50 € 138
+ iva 4%

La sicurezza di impregnare le fibre in profondità.

Non utilizzare adesivi contenenti primer dentali o acidi mordenzanti, né compositi fluidi.



FIBER WETTING RESIN Per impregnare le fibre

Resina non caricata di IV generazione, garantisce l'adesione chimica al composito. Priva di alcool, solventi organici, primer o monomeri. Funziona con tutti i compositi anche duali.

22 063017 Fiber Wetting Resin PERIODENT, 10 ml

€ 43 34

Semplice funzionamento: HI-LOW-OFF in unico pulsante, alimentato a batteria



TRANSILLUMINATORE LDX 3

Indispensabile per una diagnosi e indagine approfondita e professionale per tanti interventi terapeutici o chirurgici. È costituito da un LED ad altissima luminosità fino a 30.000 lux.

16 37331 Transilluminatore LDX 3 € 279- € 215
16 37342 Specchietti LDX 140*73*125 mm € 139 € 95
16 37332 Guida luminosa f.o. LDX 3mm € 139 € 115
16 37333 Guaine per LDX 3, 1 cf..... € 48 € 16

Rivestimento in vinile chirurgico Hi-Tech oppure in pelle pregiata



(manuale che spiega nei dettagli e che inviamo in PDF gratuitamente a chi ne fa richiesta)



Struttura del Bambach per procedure al microscopio



SEGGIOLINO ERGONOMICO, L'ORIGINALE A SELLA BAMBACH

L'unico anche per i dettagli brevettati, che guida naturalmente alla postura ideale pur lasciando liberi nei movimenti. Dimostrato scientificamente, copiato ma mai imitato. Consente alla colonna di funzionare sul suo asse ottimale bilanciato, con la curvatura ideale e mantenendo i muscoli alla minima tensione. Disponibile anche con accessori particolari.

Per Dentista e Igienista consigliamo senza schienale!

- Qualità massima di tutti i componenti "GMP" • Made in Europe • Posizione naturale • Regolabile in altezza e inclinazione
- Accessori per le più particolari necessità • Base ø 60 cm.
- Pompa a gas di qualità e di altezze diverse senza costi aggiuntivi • Ruote specifiche a richiesta • Selle speciali • Ampia gamma di colori disponibili.

Basso 470-590 mm. - alt. operatore > **150-160 cm**
Medio 560-730 mm. - alt. operatore > **160-180 cm**
Alto 600-860 mm - alt. operatore > **180 cm**

SEGGIOLINO A SELLA BAMBACH IN VINILE HI-TECH

Bambach € 940 € 780		
alto	medio	alto
60 3112L	60 3112	60 3112H

Bambach per le specificità del lavoro al microscopio. Bracciolo scorrevole liberamente in lunghezza e larghezza (oscillazione libera). Regolatore di altezza (fisso). Allevia tensione a spalle, collo e braccia.

60 3112BLM Bambach microscopio nero **1.380**
 (Specificare: pompa elevatrice alta, media o bassa).

Colori Bambach in vinile Hi Tech



Colori Bambach in pelle naturale



GALILEIANI KEELER SuperVu

Alta brillantezza, forniscono la visione dell'intera bocca.

Forniti nell'astuccio speciale rigido, con 2 cappucci protettivi sterilizzabili, 1 levetta di sollevamento sterilizzabile, 1 supporto montabile per lenti correttive, 1 panno.

- Leggeri • Lenti multi strato, smontabili e lavabili • Ampia visione e profondità di campo.

Galileiani Keeler SuperVU con montatura Sport			
Design € 1.330 € 950			
2,5 x 34 cm	2,5 x 42 cm	3,0 x 34 cm	3,0 x 42 cm
16 31M2534	16 31M2542	16 31M3034	16 31M3042
Montatura scelta: ■ ■ ■ ■ ■			

Galileiani Keeler SuperVU con Caschetto Comfort			
€ 1.430 € 1.050			
con casc. 2,5x distanza lav. 34 cm.	con casc. 2,5x distanza lav. 42 cm.	con casc. 3,0x distanza lav. 34 cm.	con casc. 3,0x distanza lav. 42 cm.
16 31C2534	16 31C3034	16 31M3034	16 31C3042



HI-RES KEELER

L'unico sistema al mondo che comprende i vantaggi dei galileiani e dei prismatici

- Leggeri • Massima brillantezza • Maggiore campo visivo
- Perfettamente nitidi anche ai bordi.
- Astuccio rigido con 2 cappucci protettivi sterilizzabili, 1 levetta di sollevamento sterilizzabile, 1 panno per pulizia



Hi-Res	con Montaura € 1.710	con Caschetto € 1.810
3,0X / 34 cm	16 3HM3034	16 3HC3034
3,0X / 42 cm	16 3HM3042	16 3HC3042
	€ 1.250	€ 1.350

Prismatici XL ADVANTAGE Keeler

Indicati per gli ingrandimenti necessari per procedure chirurgiche e odontoiatriche avanzate sono prodotti con vetro multistrato della massima qualità, allineati al laser e trattati con rivestimento antiriflesso allo scopo di offrire un'immagine brillante e nitida.

Leggeri, **67 g**, sono estremamente luminosi. Forniti in un astuccio rigido comprendono: 2 cappucci protettivi sterilizzabili, 1 levetta sollevamento sterilizzabile, 1 panno per la pulizia.



Prismatici	con Montaura € 1.835	con Caschetto € 1.935
4,5X / 34 cm	16 32M4534	16 32C4534
4,5X / 42 cm	16 32M4542	16 32C4542
	€ 1.290	€ 1.390

KEELER K-LED II Luce per 8 ore!

Sistema coassiale, con Intensità regolabile. Area di illuminazione omogenea

- Potente Lampada LED 3 W • Battery pack al litio
- Attacco specifico per Keeler



- 16 388007 K-LED II Double** € 1.750 € 1.350
Lampada LED, cavo, base e carica batterie, 2 battery pack al litio (8h)
- 16 388016 K-LED II Singolo** € 1.190 € 900
Lampada LED, cavo, carica batterie portatile, 1 battery pack al litio

VISOR LOUPES Originali PERIODENT

Pratici e leggeri è bello averli sempre a portata di mano!

Ottimo compromesso di qualità, pratico e leggero, è facile da indossare e togliere, anche con gli occhiali. Disponibili con lenti da 2,5x, 4x, 6x



- 16 1VL25** Ingranditori Visor Loupes 2,5x
16 1VL40 Ingranditori Visor Loupes 4,0x

€ 89 € 65



Kit a T di serie per aria.



Valvola di serie ad alta pressione.

Miniblaster PERIODENT Hi-Tech Sabbiatrice per l'uso intraorale

- Approvata FDA e CE • Completamente autoclavabile e dotata di caratteristiche non disponibili su altre sabbiatrici cliniche
- Il tasto di controllo posto sulla parte anteriore facilita l'uso per tutti • L'ugello è sostituibile e grazie all'apposita ghiera la testina di lavoro è ruotabile di 180° • funziona con ossido di alluminio da 50 micron alla pressione di 80-100 psi.

98 56505 Mini Blaster Kit - 1 Kit completo attacco a T, Tubo 250 cm, Valvola alta pressione, 1 biossido di alluminio purissimo

€ 435 € 335

98 56600 StarDust Cabina raccogli

€ 432 € 310



Dust-X™ Sacchetto raccogli polveri

soluzione pratica economica

Vuoi eliminare le polveri dall'ambiente e velocizzare alla poltrona le procedure per le protesi totali e le riparazioni di protesi parziali acriliche?

- Cattura le polveri contaminate • Uso alla poltrona • Risparmio di tempo • Riduce nello studio la necessità di ingombranti e costose cabine raccogli polveri

98 3601 Dust-X Raccogli polveri - 20 sacc.

€ 69 € 45



HRHT
materiale Hi-Tech
resistenza e trasparenza
eccezionali



Ordini: ilic@ilicdental.com - tel +39 02 36 512 990

Validità: da 01-01-2025 a 31-03-2025

Cliente					
Indirizzo					
Città	CAP	Prov	Tel	Cell	
Ind. consegna				Codice SDI	
P.IVA		C.Fisc.		e-mail	

CODICE	RIF	PRODOTTO/DESCRIZIONE	PREZZO cad.	Q.TÀ	OFFERTA

Giorni di apertura: **Mattino** L M M G V S **Pomeriggio** L M M G V S

Contributo spese spedizione: Ordini superiori a € 140 (IVA esc.) nessun contributo spese
Ordine fino a € 140 (i.e.) + € 15 - inferiori a € 75 (i.e.) + € 17

PAGAMENTO: Ordini inf. a € 140 (i.e.): Contrassegno (+ € 6,50) Bonifico anticipato Carta di credito o POS
Ordini sup. a € 140 (i.e.): Contrassegno (+ € 6,50) R.B. 30 gg. d.f. Carta di credito o POS

IBAN Ivan Ilic' srl: **IT50N0569601625000003415X03** IBAN Cliente:

Carta di credito o POS Visa Mastercard Numero Scadenza

DATA TIMBRO E FIRMA

Ai sensi della legge 196/03 le rammentiamo l'esistenza dei diritti che la legge stessa riserva ai titolari dei dati personali e, in particolare del diritto di verifica e di richiederne la cancellazione. Con la compilazione della presente cartolina, Lei acconsente alla raccolta dei dati forniti e alla loro comunicazione ai nostri partner commerciali al fine di poter ricevere informazioni e offerte commerciali. In caso di dissenso barri la casella qui a fianco.

ilicdental.com



IVAN ILIC' srl
Via L. Muratori, 46/11 - 20135 Milano (Italy)
TEL: +39 02 36 512 990 FAX: +39 02 55 016 646
ilic@ilicdental.com